फारम-VIII- क

कार्यालय नगर परिषद दानापुर निजामत

भवन की योजना के अनुमोदन

उपविधि संख्या- 8(4)

आप के आवेदन संख्या- **120** तिथि-**14.01.2026** के संदर्भ में

मेसर्स **सात्विका स्टारस प्रा0 लि0, निदेशक-श्री राजीव रंजन, पिता-स्व0 राजेन्द्र सिंह एवं अन्य, भूस्वामि-श्री वैभव वात्सल्य, पिता-श्री बीरेन्द्र कुमार एवं अन्य, पता-231-बी0, प्रभा निवास, एस0के0 पुरी, पो0-पाटलीपुत्रा, जिला-पटना, पिन कोड-800001**

(क) आवासीय भवन के निर्माण

(ख) व्यवसायिक भवन के निर्माण

(ग) भवन के पुनःनिर्माण

(घ) विद्यमान भवन में परिवर्तन या परिवर्धन

(ड़) भवन के उपयोग में परिवर्तन

दानापुर नगर परिषद / बिहार शहरी आयोजना तथा विकास अधिनियम, 2012 के अधिन स्कीम के 120 प्लौट नं0- **753, 754, 757, 758 एवं 759, खाता नं0-238 एवं 260, तौजी नं0-5855, 5854 एवं बिहार सरकार, थाना नं0-17, मौजा-सिकन्दरपुर, पता-थाना-दीघा, जिला-पटना** के बाबत निम्नलिखित शर्तो/निर्वधनों के अध्याधीन एतद् द्वारा भवन योजना जिसका प्लान केस नं0-.08...../26-27 है, जिसका निर्माण क्षेत्रफल **Towet-1=396.21 m2, Tower-2=25422.37 m2, Tower-3=24565.57 m2 Total B/u Area (T1+T2+T3)=50,384.15 m2 & Tower (EWS/LIG)=7557.62 वर्ग मीटर एवं T-1=B1+B2+G+1, Tower-2=G+36, Tower-3=G+36 & Tower(EWS/LIG)=G+25** की स्वीकृति दी जाती है:-

(क) भूमि/भवन का उपयोग अनन्य रूप से आवासीय प्रयोजन के लिए किया जाएगा और इस प्राधिकार के पूर्व अनुमोदन के बिना उपयोगों को किसी अन्य उपयोग के लिए परिवर्तित नहीं किया जाएगा।

(ख) विकासपूर्ण रूप से आवश्यक अनुमति के पृष्ठांकन के साथ संलग्न योजनाओं के अनुसार किया जाएगा।

(ग) अनुमोदित योजना में दर्शाया गया **10811.11** वर्ग मीटर का पार्किंग का स्थान खुला रखा जाएगा और इसके किसी भाग पर निर्माण नहीं किया जाएगा।

(घ) प्रस्तावित निर्माण वाली भूमि **45.45 मी0** चौड़ाई के अनुमोदित पहूंच मार्ग के माध्यम से सुगम्य होगी।

(ड़) प्रश्नगत भूमि आवेदक के विधिपूर्ण स्वामित्व एवं शांतिपूर्ण कब्जा में अवश्य हो।

(च) सड़कको मानक चौड़ाई तक और चौड़ी करने के लिए आवेदक, विभिन्न विकास योजना/आयोजन प्राधिकारों/ या बिहार शहरी आयोजन तथा विकास अधिनियम, 2012 के अधीन अधिसूचित किसी योजना स्कीम के अधीन आच्छादित सुसंगत आयोजना प्राधिकार क्षेत्रों के अधिनस्थ नगर परिषद दानापुर आयोजना क्षेत्र (पटना महायोजना 2031 से प्रभावित रकबा) में **77.37 वर्ग मीटर** चौड़ी भूमि की पट्टी उक्त उपहार के रूप में देगा।

(छ) अनुमति (अनुज्ञा) जारी किए जाने की तारीख से पाँच वर्षो की अवधि के लिए विधिमान्य होगी।

(ज) इस उपबंध के अधीन दी गई अनुमति को उस भूखंड, जिसके लिए योजना अनुमोदित की गई हो, के अधिकार, हक, हित बाबत साक्ष्य नहीं मानी जाएगी।

(झ) योजना के अनुमोदन के पश्चात् भू-अभिलेख के कारण या अधिकार/हक/हित की बाबत कोई विवाद होने पर विवाद की अवधि के दौरान योजना का अनुमोदन स्वतः रद्द समझी जायेगी।

(ञ) बिहार भू-सम्पदा (विनियमन और विकास) नियमावली (RERA), 2017 की शर्तों के अधीन राज्य में गठित भू-सम्पदा विनियमन प्राधिकरण से इस परियोजना का निबंधन कराना अनिवार्य होगा।

(ट) भू-स्वामित्व एवं नक्शा से संबंधित समस्त दस्तावेजों / कागजात के सत्यापन की जिम्मेवारी आवेदक की है। भविष्य में इसमें किसी प्रकार की त्रुटि / हेर-फेर / कपटपूर्ण रचना पाये जाने पर नक्शा अस्वीकृत किये जाने के साथ-आवेदक के विरूद्ध विधि सम्मत कार्रवाई की जायेगी।

(ठ) भवन का निर्माण स्वीकृत नक्शे के अनुरूपही किये जायें, भविष्य में किसी भी प्रकार के अनियमितता / विचलन पाये जाने की स्थिति में सम्पूर्ण जवाबदेही आवेदक की होगी एवं विधि सम्मत कार्रवाई के पात्र होंगे।

(ड) Environmental Protection Act. के तहत बहुमंजिले भवन के निर्माण के दौरान ढ़क कर निर्माण किया जाना अनिवार्य होगा।

(ढ) ठोस अपशिष्ट प्रबंधन नियम (Solid Waste Management Rules),2016 का अनुपालन किया जाय।

(ण) **रैन वाटर हारवेंस्टिंग सिस्टम** का अनिवार्य रूप से भवन में अनुपालन करना होगा।

(त) निर्माण स्थल पर प्लान केस नम्बर, स्वीकृति की तिथि, प्लान की वैद्यता, कार्यालय का नाम का प्रदर्शित सूचना पट्ट लगाना अनिवार्य है।

(थ) अन्य शर्त

बिहार नगरपालिका अधिनियम 2007, बिहार भवन उपविधि 2014 / 2022 (यथा संशोधित) के संगत प्रावधानों का अक्षरसः अनुपालन करते हुये भवन निर्माण किया जायेगा।

7.5.26

नगर कार्यपालक पदाधिकारी
नगर परिषद दानापुर निजामत

ज्ञापांकः-08/दिनांकः-07/05/2026

प्रतिलिपिः- मेसर्स सात्विका स्टारस प्रा0 लि0, निदेशक-श्री राजीव रंजन, पिता-स्व0 राजेन्द्र सिंह एवं अन्य, भूस्वामि-श्री वैभव वात्सल्य, पिता-श्री बीरेन्द्र कुमार एवं अन्य, पता-231-बी0, प्रभा निवास, एस0के0 पुरी, पो0-पाटलीपुत्रा, जिला-पटना, पिन कोड-800001, मो0 नं0- 9304299432 को सूचनार्थ प्रेषित।

7.5.26

नगर कार्यपालक पदाधिकारी
नगर परिषद दानापुर निजामत

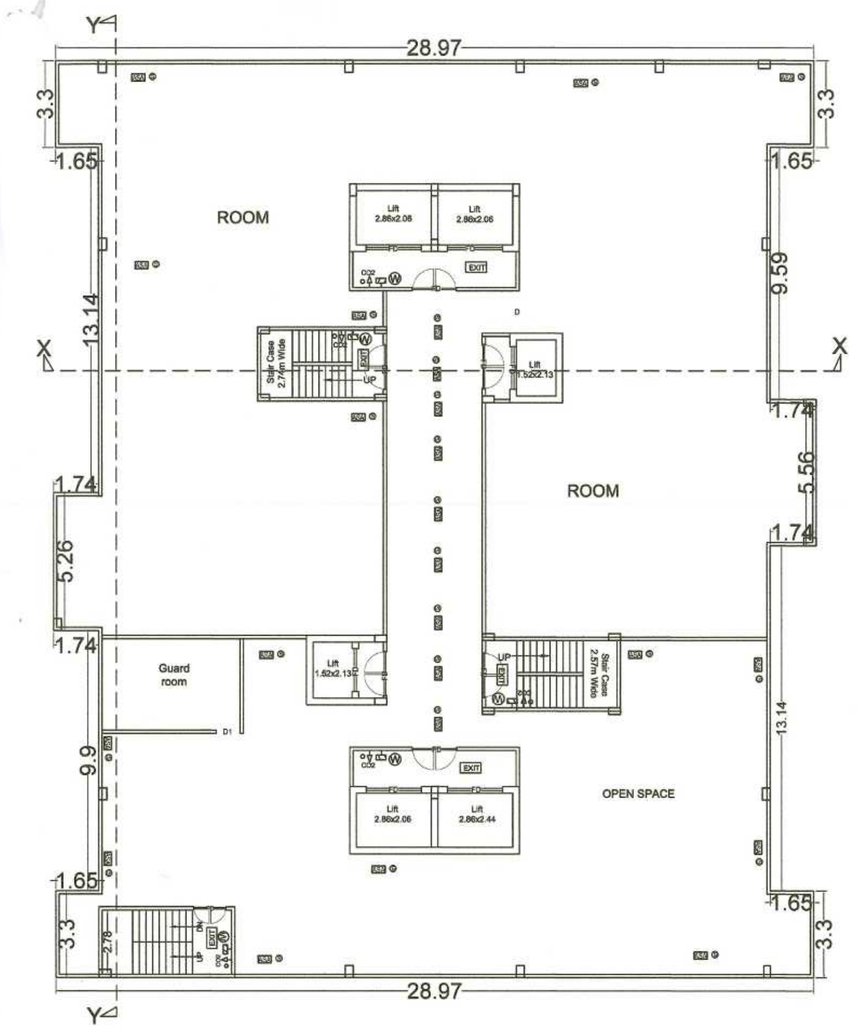

GROUND FLOOR PLAN (TOWER-3)

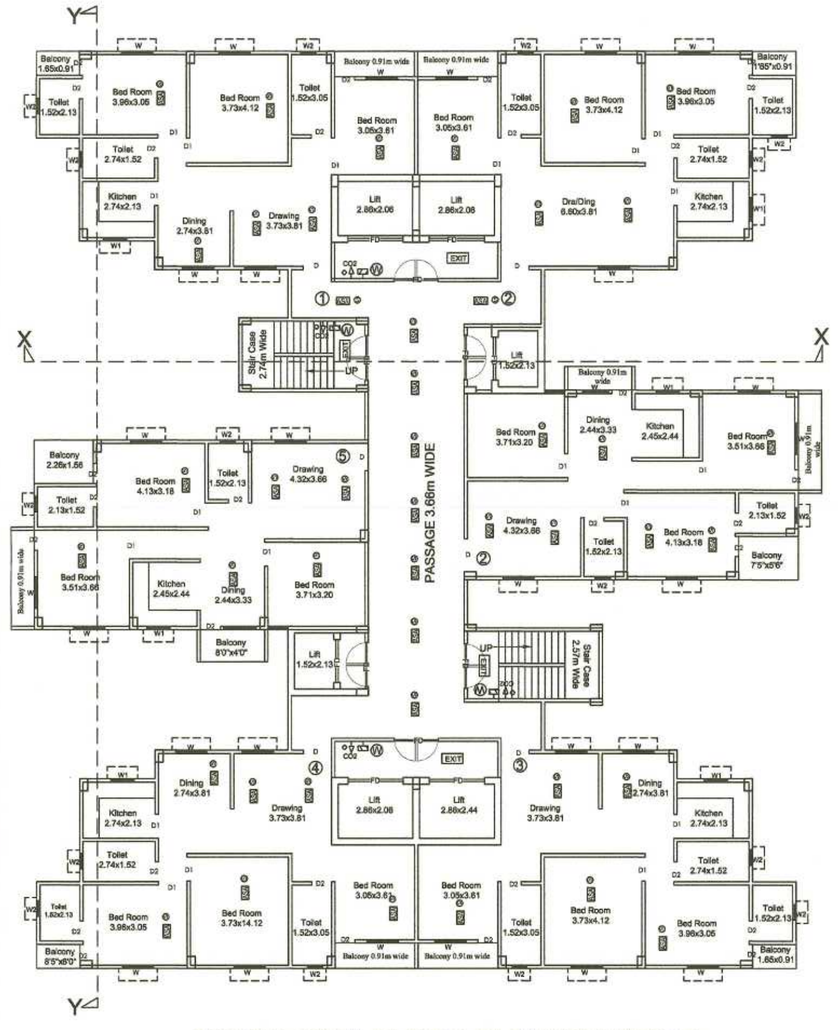

1ST TO 36TH FLOOR PLAN (TOWER-3)

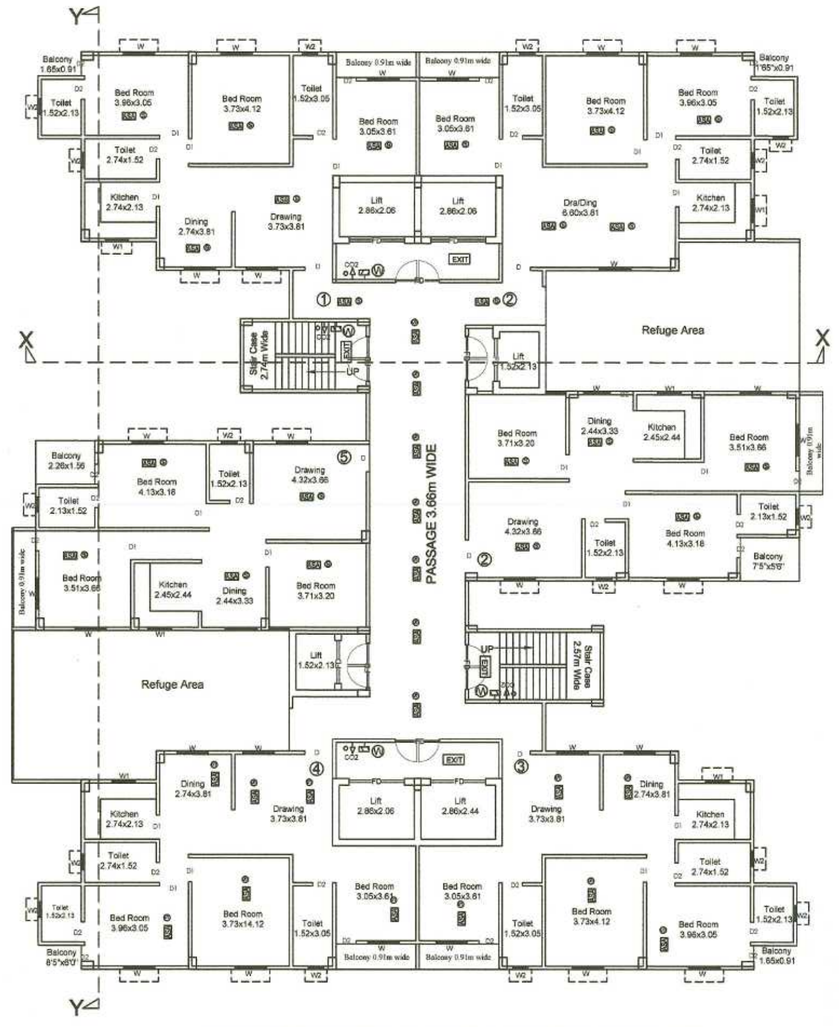

19TH &29TH FLOOR PLAN (TOWER-3)

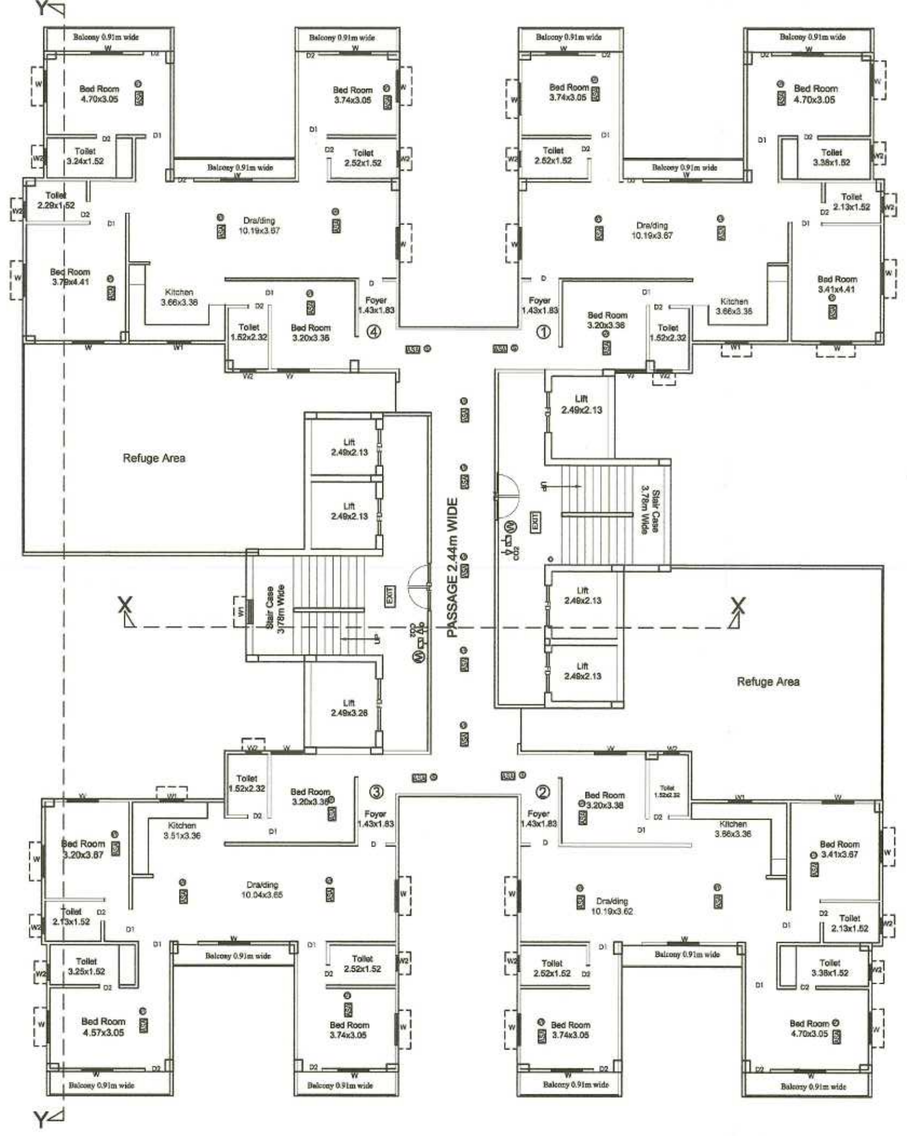

19TH &29TH FLOOR PLAN (TOWER-2)

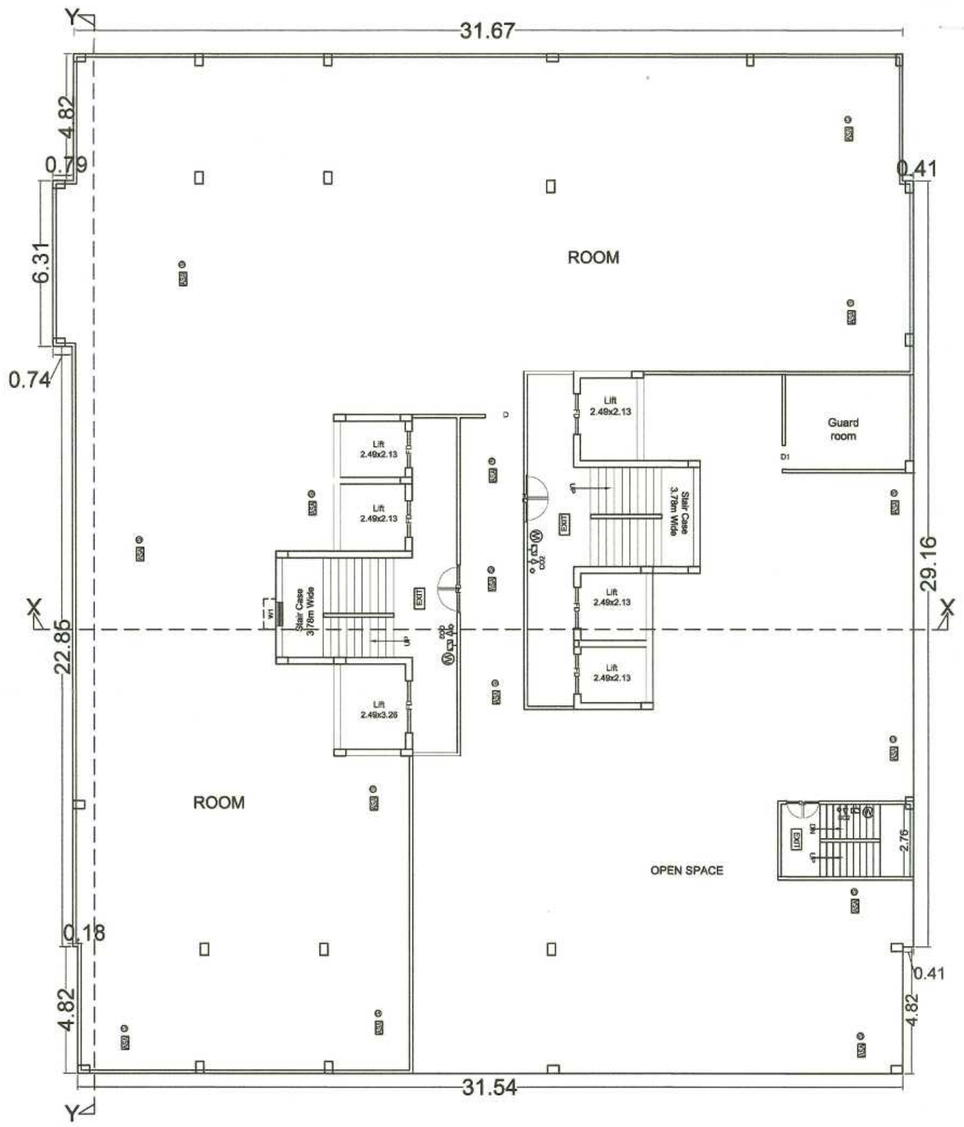

GROUND FLOOR PLAN (TOWER-2)

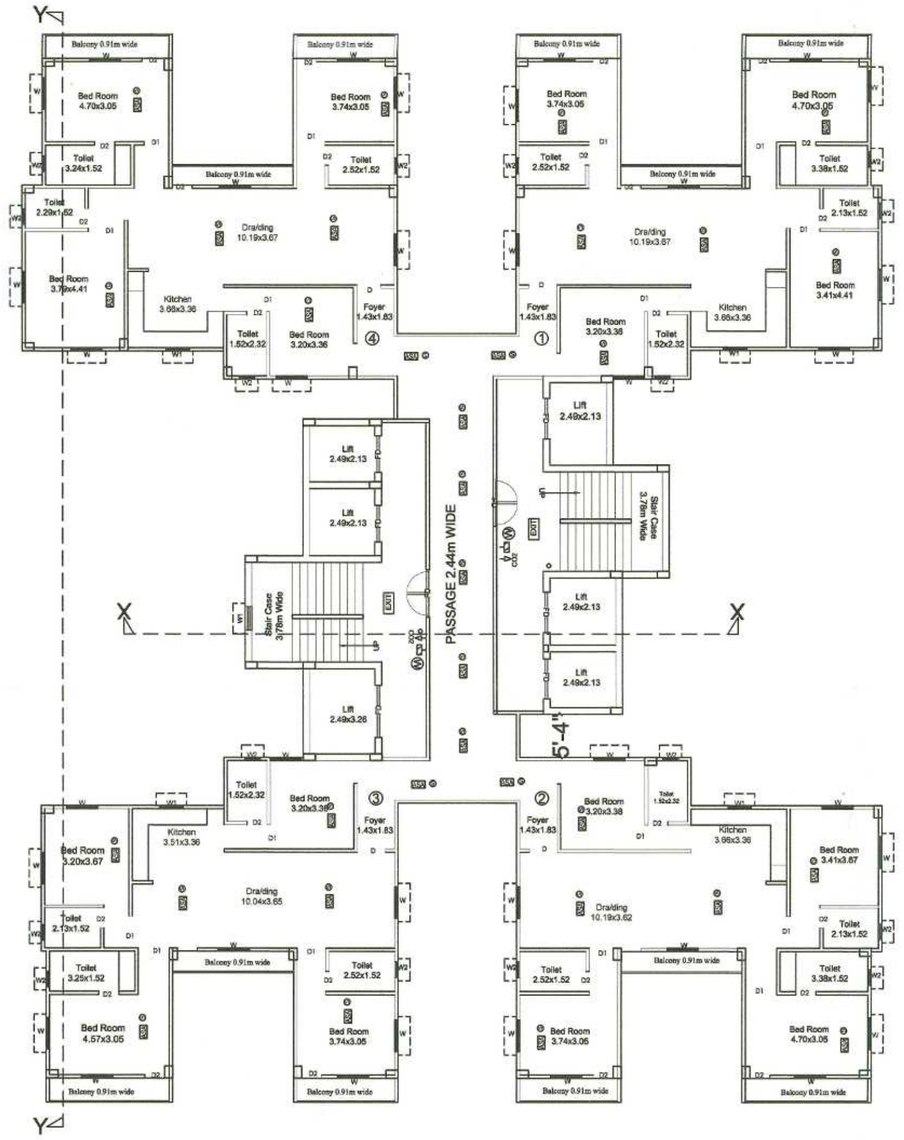

1ST TO 32TH FLOOR PLAN (TOWER-2)

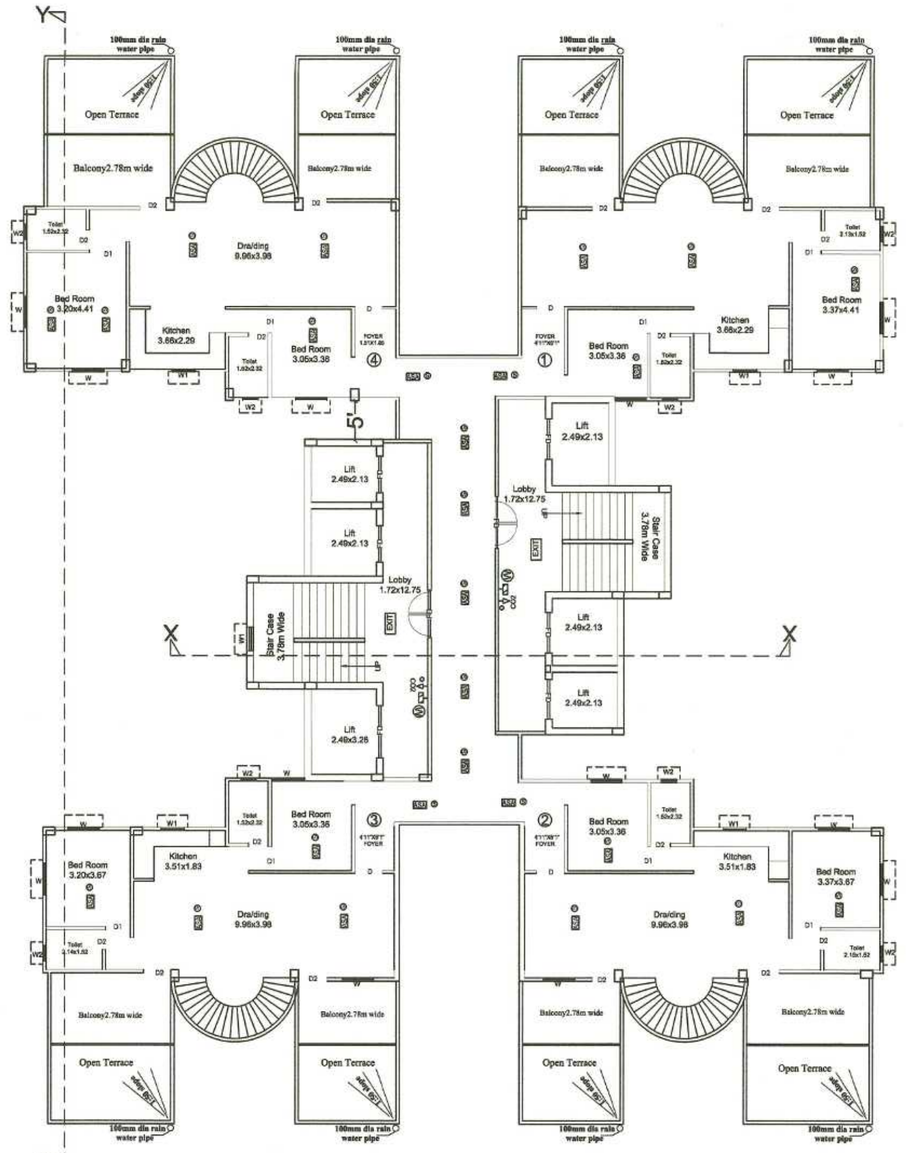

33TH &34TH FLOOR PLAN (TOWER-2)

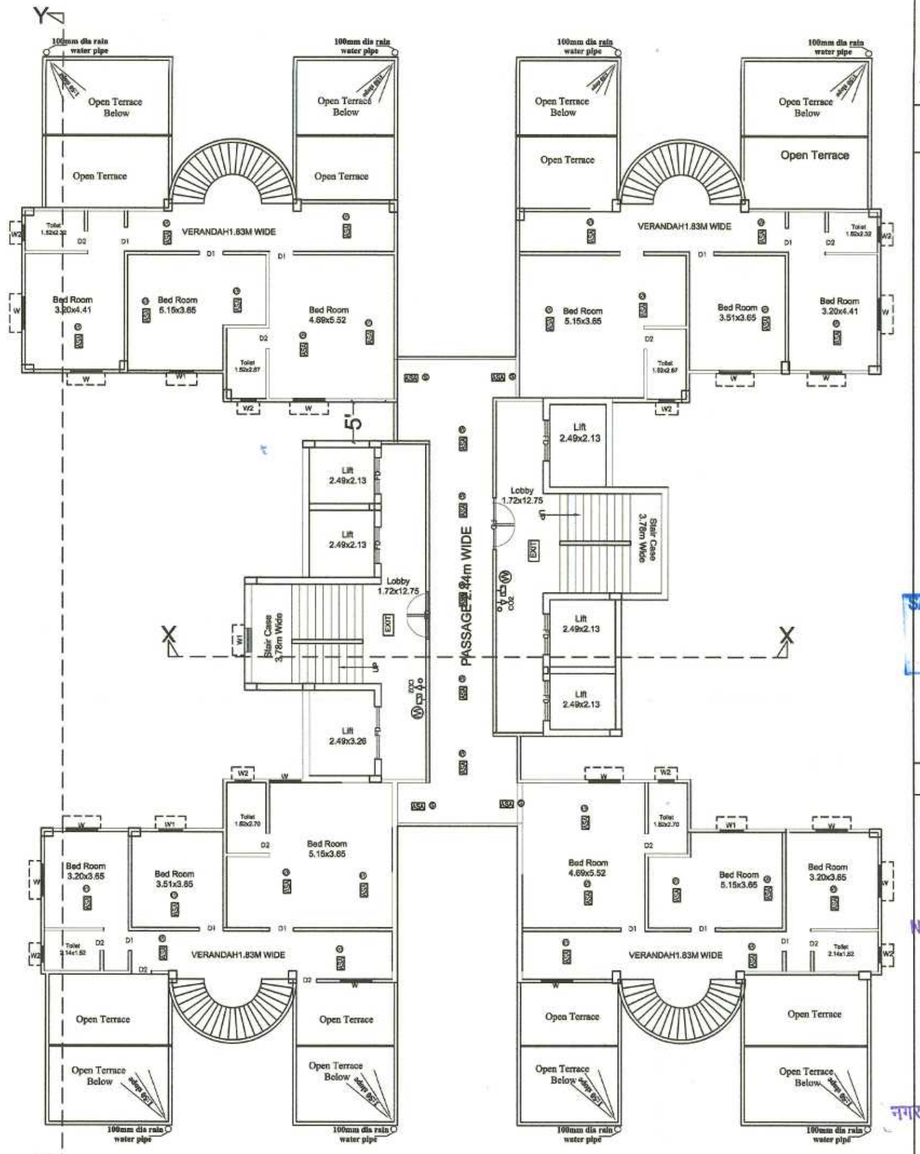

35TH &36TH FLOOR PLAN (TOWER-2)

PROPOSED RESIDENTIAL BUILDING FOR SATVIKA STARS PVT.LTD., DIRECTOR- SUBODH VERMA AND OTHERS , MOUZA- SIKANDARPUR THANA N0- 17, THANA- DANAPUR, PARGANA - PHULWARI SARIF, TAUZI NO.- 5854 & 5855, WARD NO.- 31, KHATA NO.- 238 & 260, SURVEY PLOT NO.- 753,754,757,758&759, DIST.- PATNA

TOTAL PLOT AREA AS PER DEED	= 10120.64 SQ.MT
TOTAL PLOT AREA AS PER SITE	= 10120.64 SQ.MT
PATNA MASTER PLAN 2031	= 77.37 SQ.MT
NET PLOT AREA	= 10043.27 SQ.MT

AREA CALCULATION (TOWER - 1)

B2 LOWER BASEMENT PARKING AREA	= 3764.60 Sq.mt
B1 UPPER BASEMENT PARKING AREA	= 7046.51 Sq.mt
GROUND FLOOR BUILT UP AREA	= 130.87 Sq.mt
1ST TO 2ND FLOOR BUILT UP AREA(132.67x2)	= 266.34 Sq.mt
Total	= 396.21 Sq.mt

AREA CALCULATION (TOWER -2)

GROUND FLOOR BUILT UP AREA	= 857.39 Sq.mt
1ST TO 32 TH FLOOR BUILT UP AREA (706.67 X32)	= 22613.44 Sq.mt
33TH&34TH FLOOR BUILT UP AREA (502.72 X2)	= 1005.44 Sq.mt
35TH&36TH FLOOR BUILT UP AREA (473.05 X2)	= 946.10 Sq.mt
Total	= 25422.37 Sq.mt

AREA CALCULATION (TOWER -3)

GROUND FLOOR BUILT UP AREA	= 885.85 Sq.mt
1ST TO 36 TH FLOOR BUILT UP AREA (657.77 X36)	= 23679.72 Sq.mt
Total	= 24565.57 Sq.mt

TOTAL BUILT UP AREA	= 50384.15 Sq.mt
TOTAL B/U AREA = 50384.15 / TOTAL PLOT AREA = 10120.64	F.A.R = 4.97
E.W.S. / LIG = TOTAL B/U KA 15%)	= 7557.62 Sq.mt

AREA CALCULATION (TOWER EWS)

GROUND FLOOR BUILT UP AREA	= 52.12 Sq.mt
1ST TO 25 TH FLOOR BUILT UP AREA (300.22 X25)	= 7505.50 Sq.mt
Total	= 7557.62 Sq.mt

PARKING CALCULATION:-

RESIDENTIAL

TOTAL RESIDENTIAL BUILT UP AREA = 50384.15 SQMT
TOTAL REQUIRED PARKING AREA = (BUILT UP AREA -15%)X25%
REQUIRED CAR PARKING AREA = 10706.63 Sq.mt
TOTAL PROVIDED PARKING AREA=7046.51+ 3764.60 = 10811.11sqmt
TOTAL REQUIRED PARKING AREA (EWS)99 Flat @ 3 Sq.mt / Flat

PLAN	1:100	1/7

SHAILESH RANJAN
STR. ENGINEER
EMP NO.-BR/UDHD/SE/23-0110
UDHD, PATNA (BIHAR)

SIG. OF STRUCTURE ENGINEER

SATVIKA STARS PRIVATE LIMITED
DIRECTOR

SUDHENDU RANJAN
ARCHITECT
ENAPANELMENT No
CA/2005/37011
UHD, GOVERNMENT OF BIHAR

SIGNATURE OF OWNER/ DEVELOPER

SIGNATURE OF ARCHITECT

Building Plan No. 08/26-27
J. E.
Nagar Parishad Danapur Nizamat

नगर प्रबंधक
नगर परिषद, दानापुर निजामत

Certificate/Occupancy Certificate संबंधी
बिहार भू-सम्पदा (विनियमन और विकास)
नियमावली 2017 (RERA) के
राज्य में गठित भू-सम्पदा
इस परियोजना का नियोजन

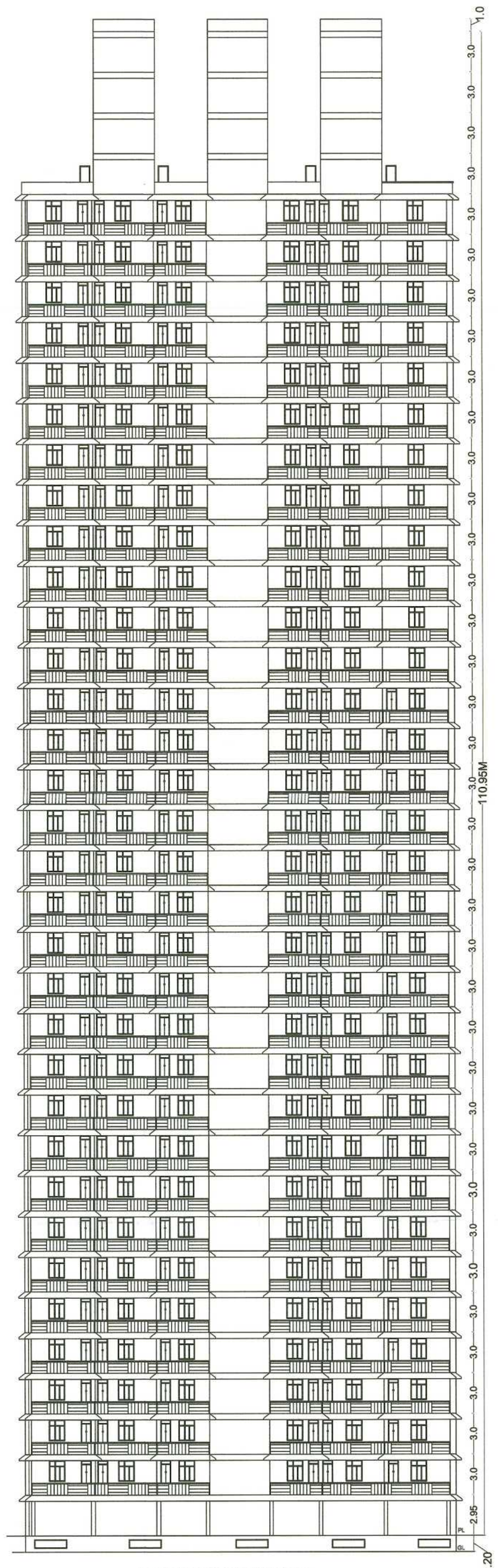

FRONT ELEVATION (TOWER-2)

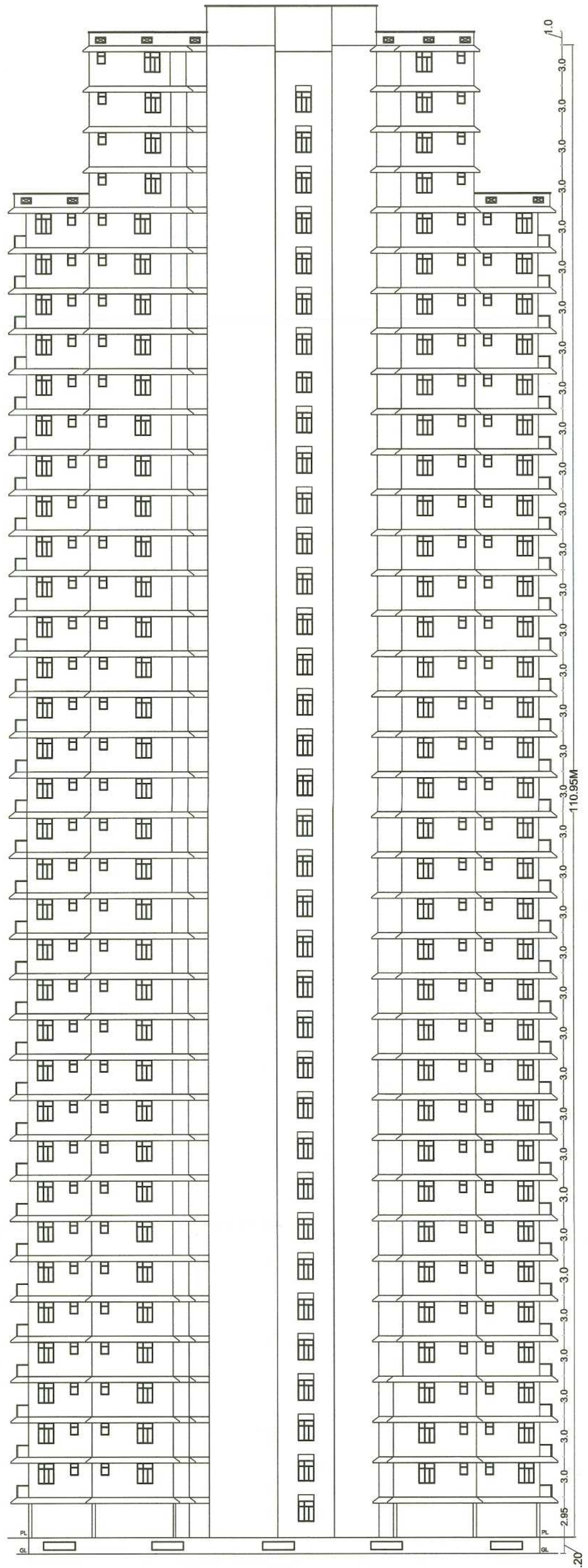

LEFT SIDE ELEVATION (TOWER-2)

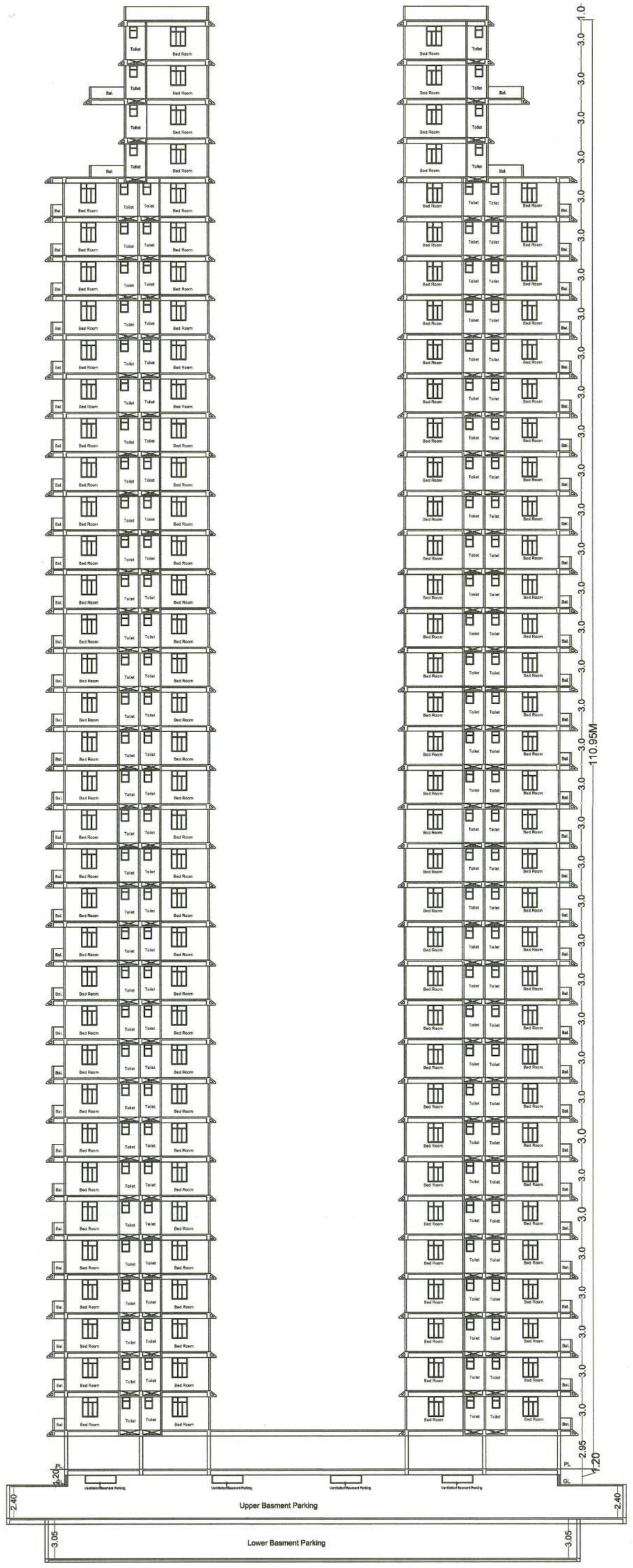

SECTION - (Y-Y) (TOWER -2)

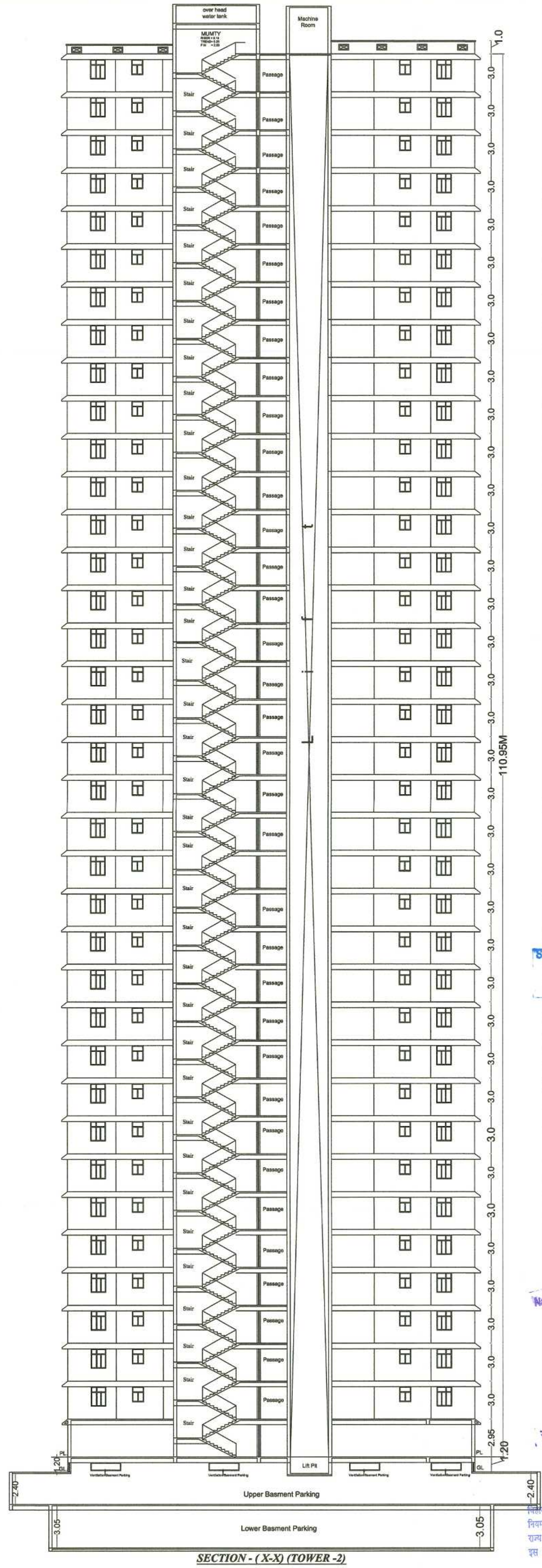

SECTION - (X-X) (TOWER -2)

PROPOSED RESIDENTIAL BUILDING FOR SATVIKA STARS PVT.LTD., DIRECTOR- SUBODH VERMA AND OTHERS , MOUZA- SIKANDARPUR THANA NO- 17, THANA- DANAPUR, PARGANA - PHULWARI SARIF, TAUZI NO.- 5854 & 5855, WARD NO.- 31, KHATA NO.- 238 & 260, SURVEY PLOT NO.- 753,754,757,758&759, DIST.-PATNA

WATER HARVESTING CALCULATION (TOWER -1)
6\100 X 132.67 = 7.96 CUM
PROVIDED - (2.0X2.0X5)
= 20.0 CUM

WATER HARVESTING CALCULATION (TOWER -2)
6\100 X 706.67 = 42.40 CUM
PROVIDED - (3.0X3.0X5)
= 45.0 CUM

WATER HARVESTING CALCULATION (TOWER -3)
6\100 X 657.77 = 39.46 CUM
PROVIDED - (3.0X3.0X5)
= 45.0 CUM

WATER HARVESTING CALCULATION (E.W.S)
6\100 X 300.22 = 18.01 CUM
PROVIDED - (2.0X2.0X5)
= 20.0 CUM

PLAN	1:100	2/7

SHAILESH RANJAN
STR. ENGINEER
EMP No.-PRO/HQ-023-0112
UDHD, GOVT. OF BIHAR)

SIG. OF STRUCTURE ENGINEER

SATVIKA STARS PRIVATE LIMITED
DIRECTOR

SUDHENDU RANJAN
ARCHITECT
EMPANELMENT No
CA/2005/37011
UDHD, GOVERNMENT OF BIHAR

SIGNATURE OF OWNER/ DEVELOPER | SIGNATURE OF ARCHITECT

Building Plan No. 08/26-27

नगर परिषद, नगर निजामत

नगर पर्यवेक्षक

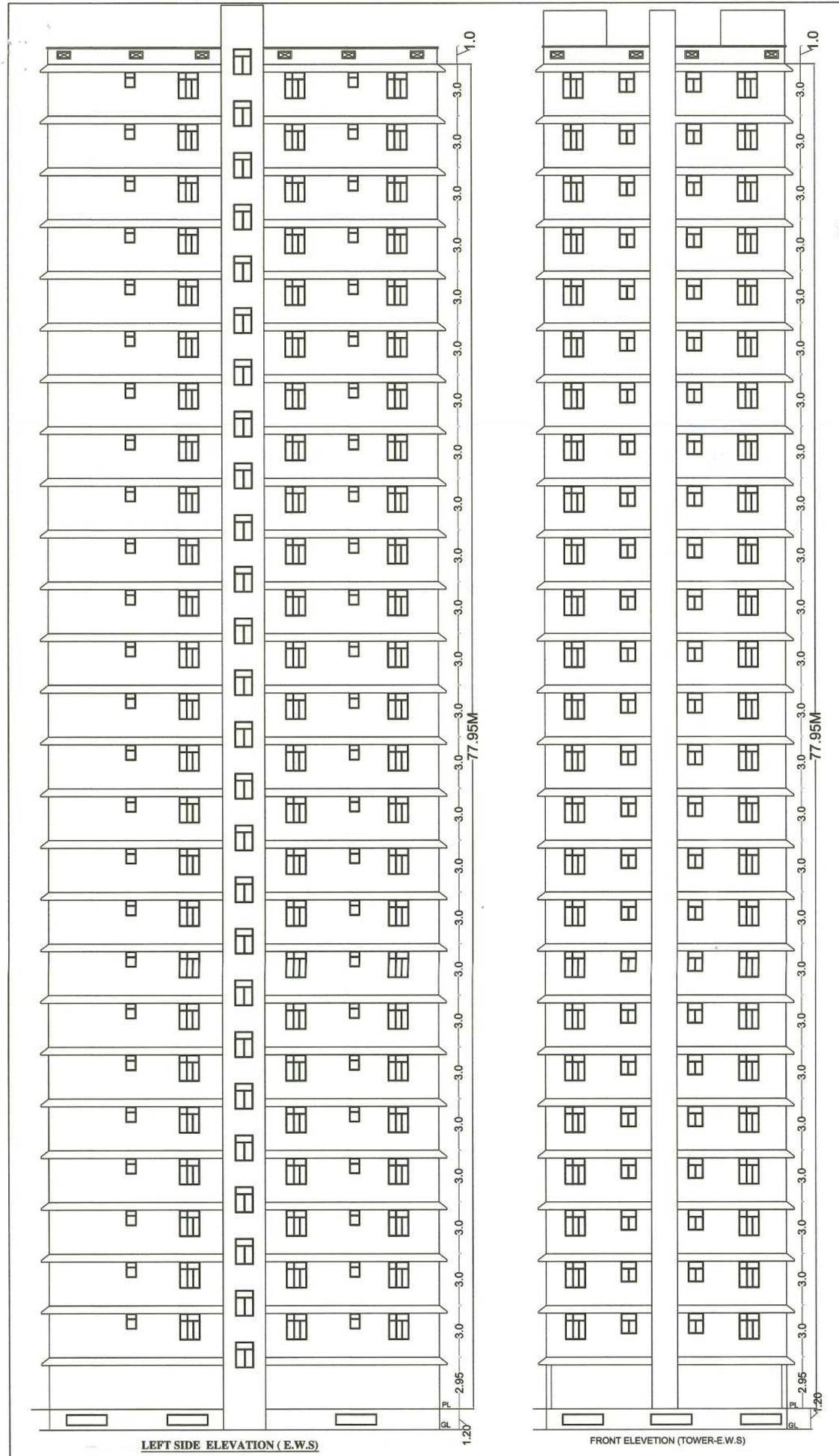

LEFT SIDE ELEVATION (E.W.S)

FRONT ELEVETION (TOWER-E.W.S)

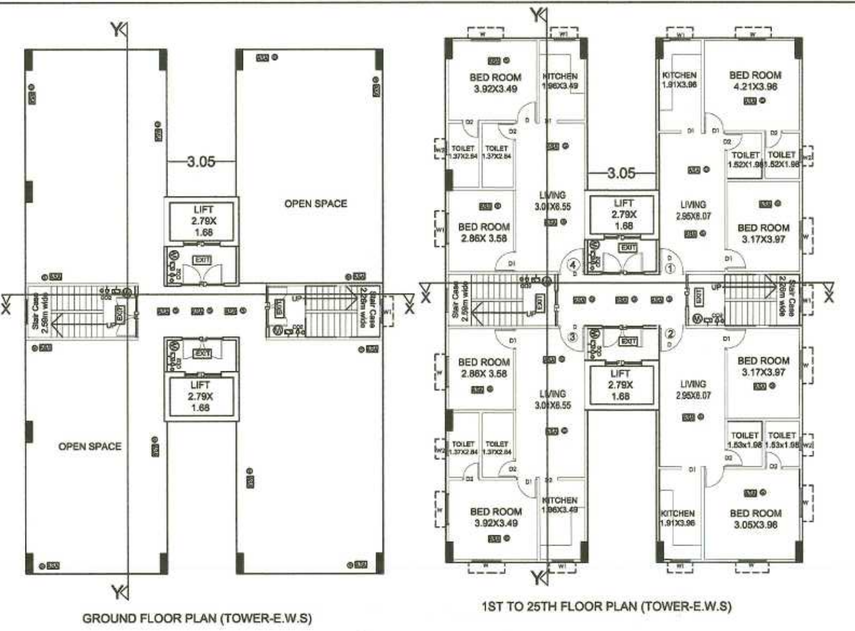

GROUND FLOOR PLAN (TOWER-E.W.S)

1ST TO 25TH FLOOR PLAN (TOWER-E.W.S)

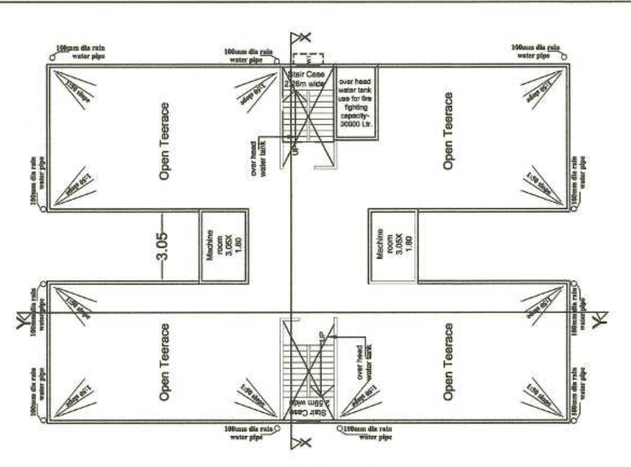

TERRACE PLAN (TOWER-E.W.S)

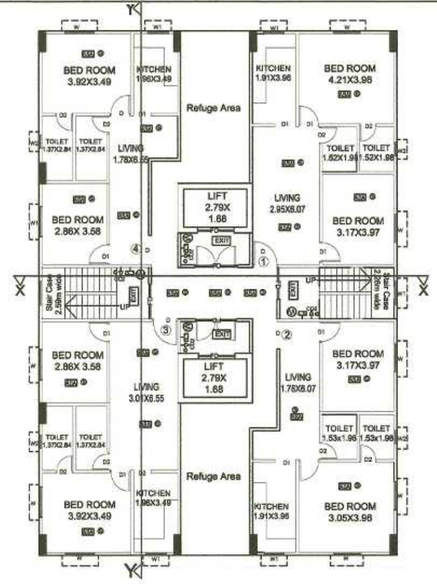

19TH FLOOR PLAN (TOWER-E.W.S)

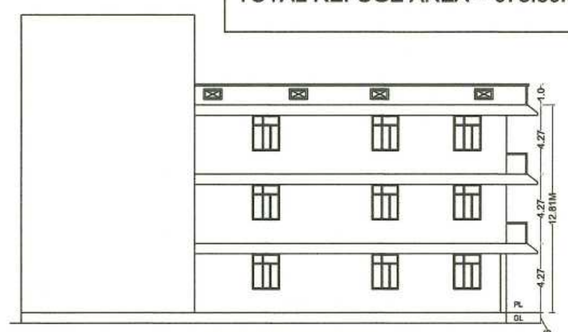

LEFT SIDE ELEVATION

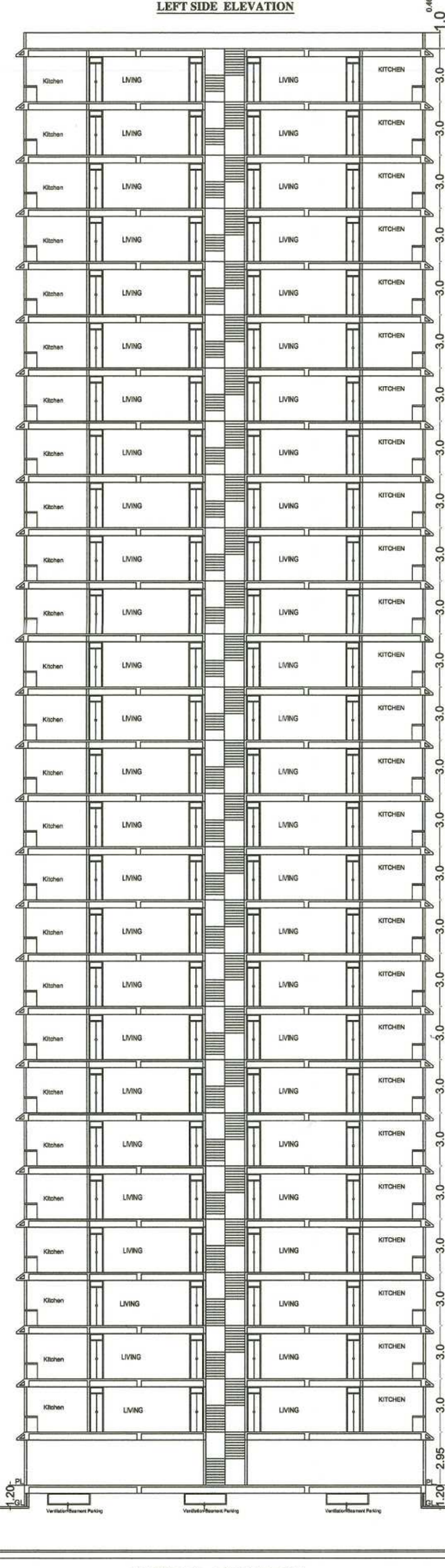

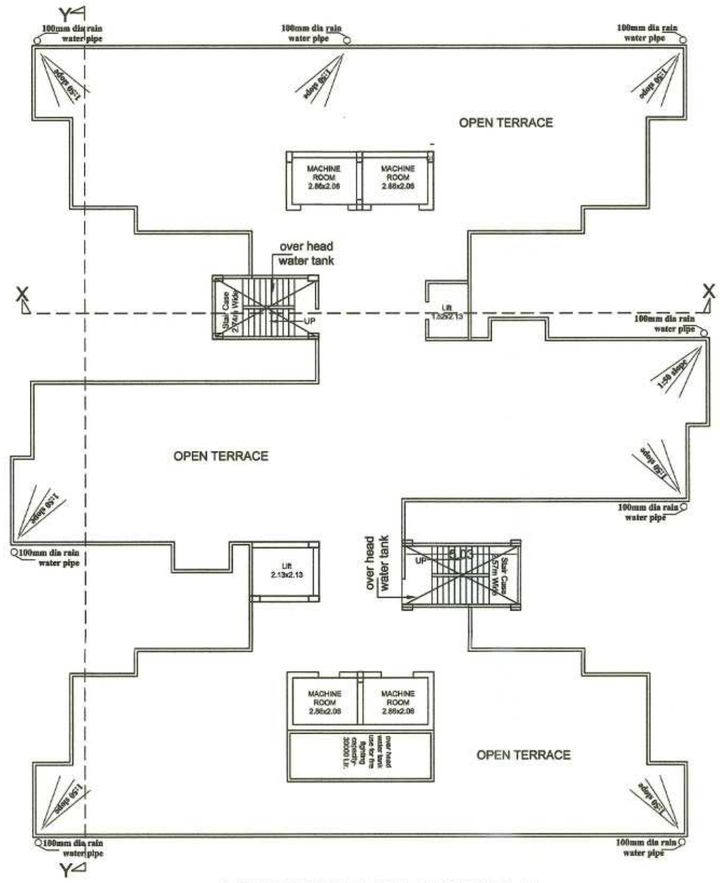

TERRACE PLAN (TOWER-3)

TERRACE PLAN (TOWER-2)

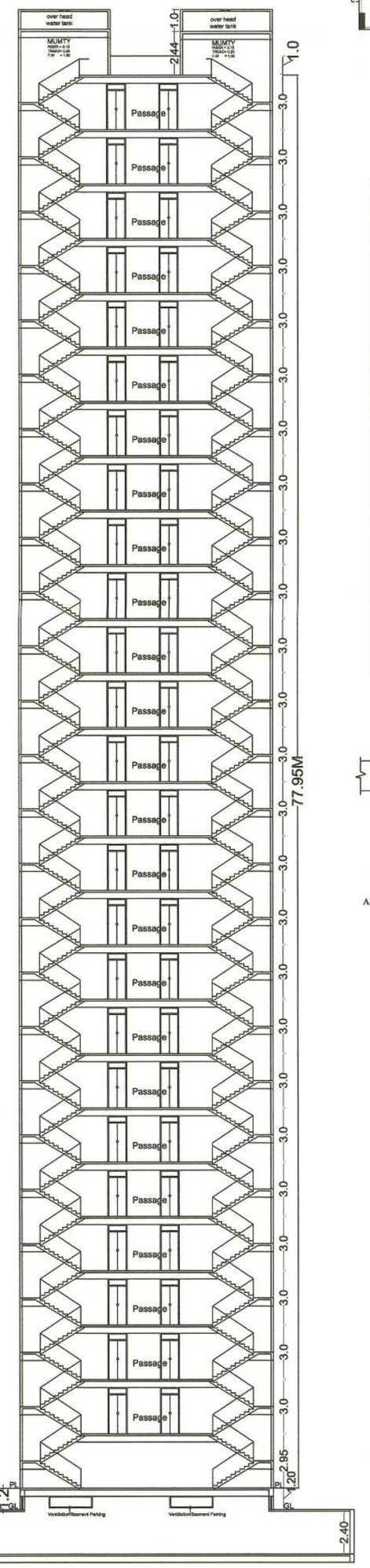

SECTION - (X-X) (E.W.S)

LEGEND FOR FIRE FIGHTING

1) AUTOMATIC SPRINKLER SYSTEM	S
2) MANUALLY OPERATED ELECTRONIC FIRE SYSTEM	MCP
3) DOWN COMER	
4) HOSE REEL	
5) UNDER GROUND WATER TANK FOR FIRE FIGHTING WITH 800000 LTRS. CAPACITY	800000
6) OVER HEAD WATER TANK FOR FIRE FIGHTING EACH BLOCK WITH 120000 LTR. CAPACITY,	120000
7) SIAMESE CONNECTION	
8) ELECRICALY INSULATED METAL STRIP OF 2.5OX3.50MM	E-I
9) EXTINGUISHER	
10) FIRE HYDRARNT	H
11) EMERGENCY LIGHTING SYSTEM	
12) AUTOMATIC INDICATER	AA
13) AREA COVERED BY SMOKEDETECTER	AA
14) FIRE ALARM CALL POINT.	
15) AUDIBLE WARNING DEVICE.	
16) LOUD SPEAKER OUT LET.	
17) MICROPHONE POSITION.	M
18) FIRE RESISTANCE DOOR.	FD
19) SMOKE DETECTOR.	SD
20) ILLUMINATED EXIT DIRECTIONAL SIGN	EXIT
21) WET RISER	
22) YARD HYDRANT	Y D

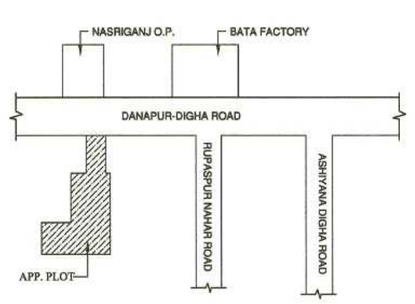

LOCATION PLAN
Note To Scale

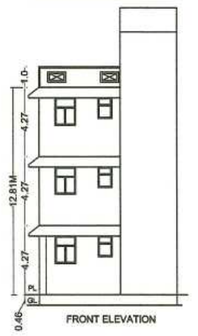

FRONT ELEVATION

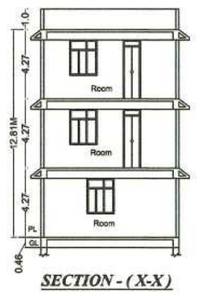

SECTION - (X-X)

SECTION - (Y-Y) (E.W.S)

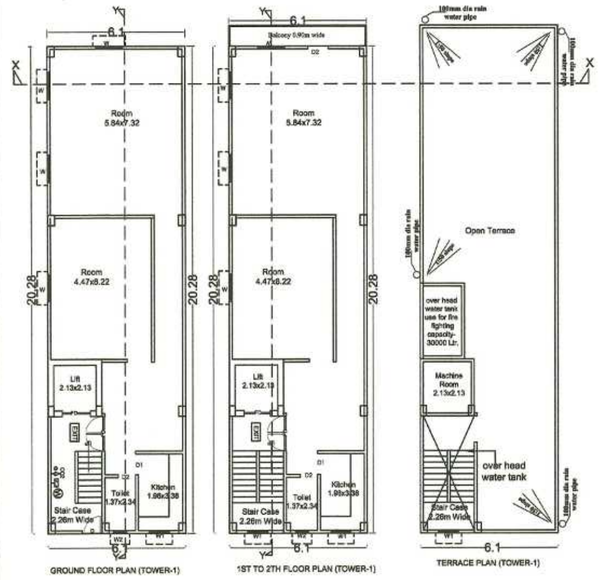

GROUND FLOOR PLAN (TOWER-1) 1ST TO 27H FLOOR PLAN (TOWER-1) TERRACE PLAN (TOWER-1)

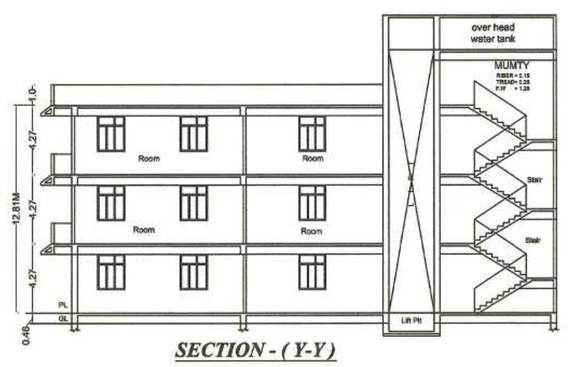

SECTION - (Y-Y)

REFUGE AREA CALCULATION
(Tower-2,3& E.W.S)
TOTAL NO OF PERSON 2260 PERSON
0.3M PERSON 2260X0.3 = 678M
TOTAL REFUGE AREA = 678.80M

PROPOSED RESIDENTIAL BUILDING FOR SATVIKA STARS PVT.LTD., DIRECTOR- SUBODH VERMA AND OTHERS , MOUZA- SIKANDARPUR THANA NO- 17, THANA- DANAPUR, PARGANA - PHULWARI SARIF, TAUZI NO.- 5854 & 5855, WARD NO.- 31, KHATA NO.- 238 & 260, SURVEY PLOT NO.- 753,754,757,758&759, DIST.-PATNA

SEPTIC TANK CALCULATION (Tower-1)

TOTAL NO OF PERSON 15 PERSON
0.087 CUM/PERSON/DAY 15X0.087= 1.30 CUM
SIZE OF SEPTIC TANK
(2.0X1.5X1.5) = 4.5 CUM

SEPTIC TANK CALCULATION (Tower-2)

TOTAL NO OF PERSON 680 PERSON
0.087 CUM/PERSON/DAY 680X0.087= 59.16 CUM
SIZE OF SEPTIC TANK
(4.00X2.50X2.50)X3 = 75.0 CUM

SEPTIC TANK CALCULATION (Tower-3)

TOTAL NO OF PERSON 1080 PERSON
0.087 CUM/PERSON/DAY 1080X0.087= 93.96 CUM
SIZE OF SEPTIC TANK
(4.00X3.00X3.00)X3 = 108.0 CUM

SEPTIC TANK CALCULATION (Tower-E.W.S)

TOTAL NO OF PERSON 500 PERSON
0.087 CUM/PERSON/DAY 500X0.087= 43.50 CUM
SIZE OF SEPTIC TANK
(3.00X2.5X2.5)X3 = 56.25 CUM

SL NO.	TYPE	WIDTH	HEIGHT	S.LVL.	LINTEL LEV.	REMARKS
1	D	1.07	2.54	0.00	2.39	PANNELED
2	D1	0.91	2.54	0.00	2.39	PANNELED
3	D2	0.76	2.54	0.00	2.39	PANNELED
4	W	1.37	1.47	0.91	2.39	PANNELED
5	W1	0.91	1.37	1.22	2.39	PANNELED
6	W2	0.61	1.22	1.47	2.39	GLAZED

PLAN | 1:100 | 3/7

SHAILESH RANJAN
STR. ENGINEER
EMP No.-BRUDHD/SE/23-0110
UDHD, PATNA (BIHAR)
SIG. OF STRUCTURE ENGINEER

SATVIKA STARS PRIVATE LIMITED
DIRECTOR

SUDHENDU RANJAN
ARCHITECT
EMPANELMENT No
CA/2005/37011
UDHD, GOVERNMENT OF BIHAR

SIGNATURE OF OWNER/ DEVELOPER | SIGNATURE OF ARCHITECT

Building Plan No. 08/26-29

Nagar Parishad ...apur Nizamat

नगर प्रबंधक
नगर परिषद, दानापुर निजामत

नगर पालिका (निगमेत्तर और विलय) नियमावली, 2014 (संशोधित) की शर्तों के उल्लंघन में यदि भू-तल्य अधिकथन से इस परियोजना का निर्माण अधिकथों होगा

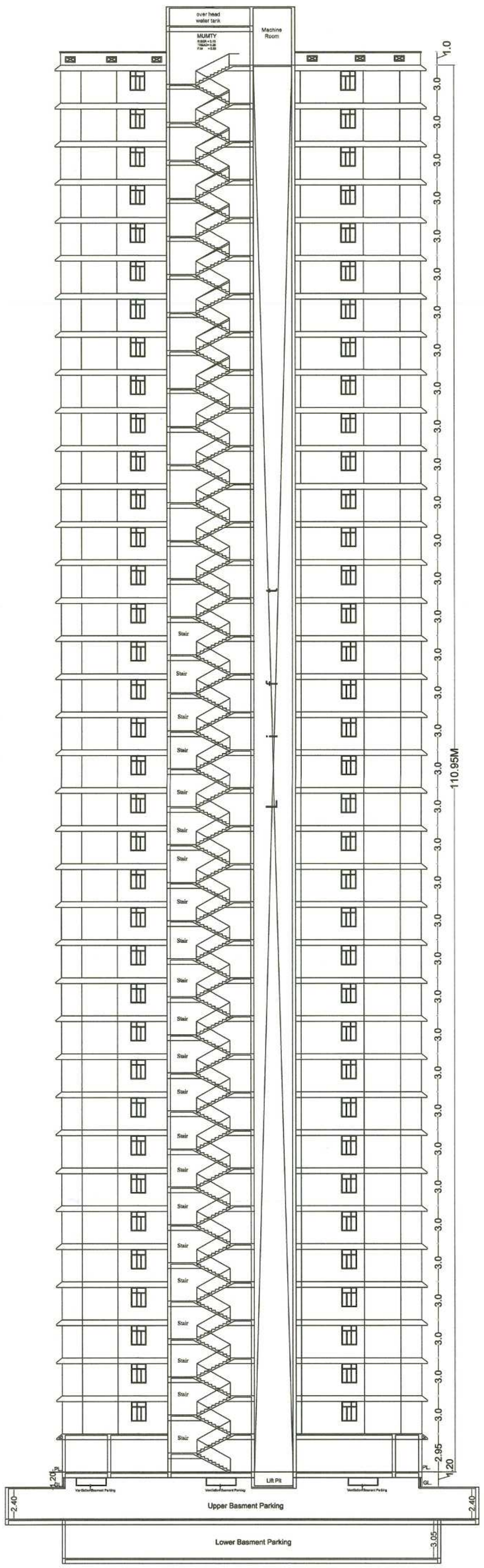

SECTION - (X-X) (TOWER -3)

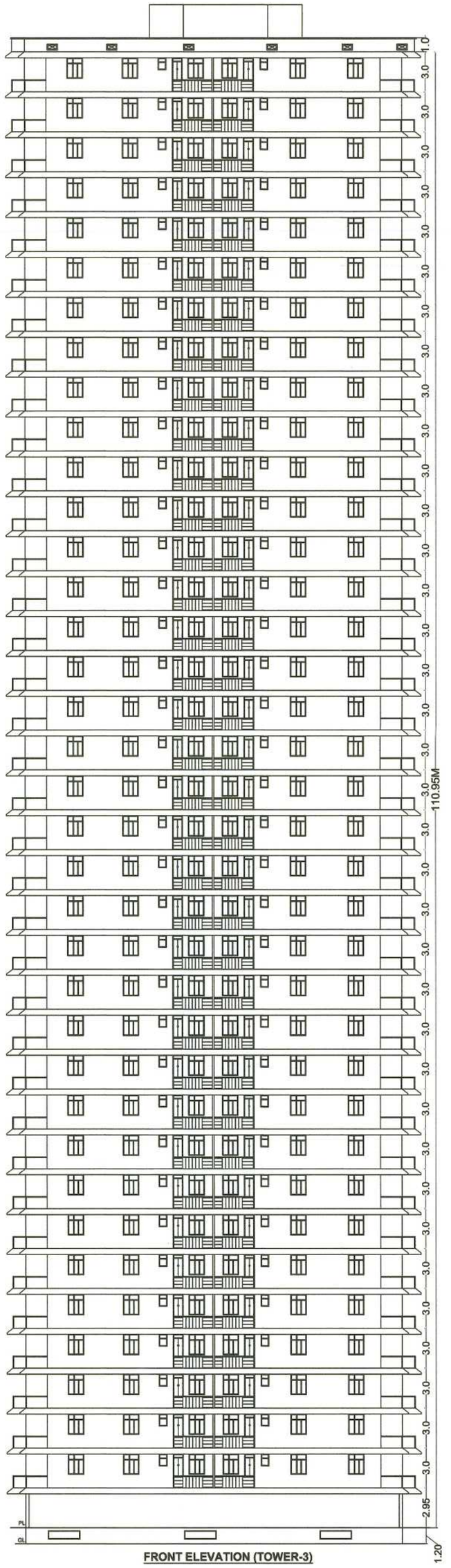

FRONT ELEVATION (TOWER-3)

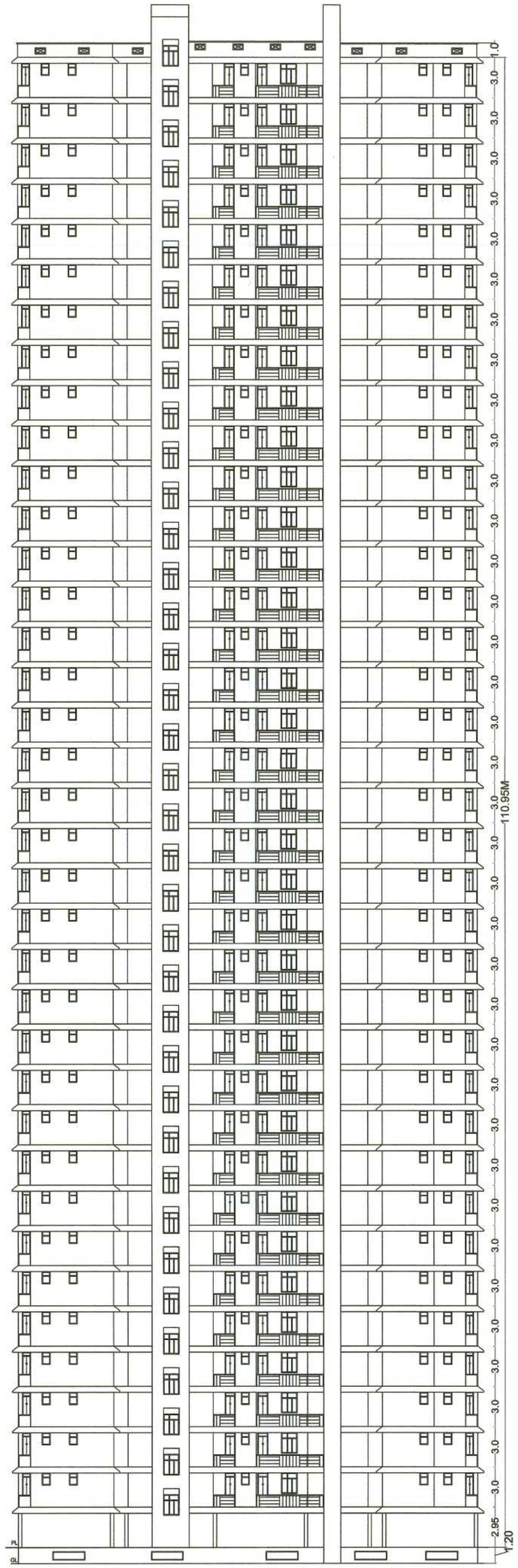

LEFT SIDE ELEVATION (TOWER-3)

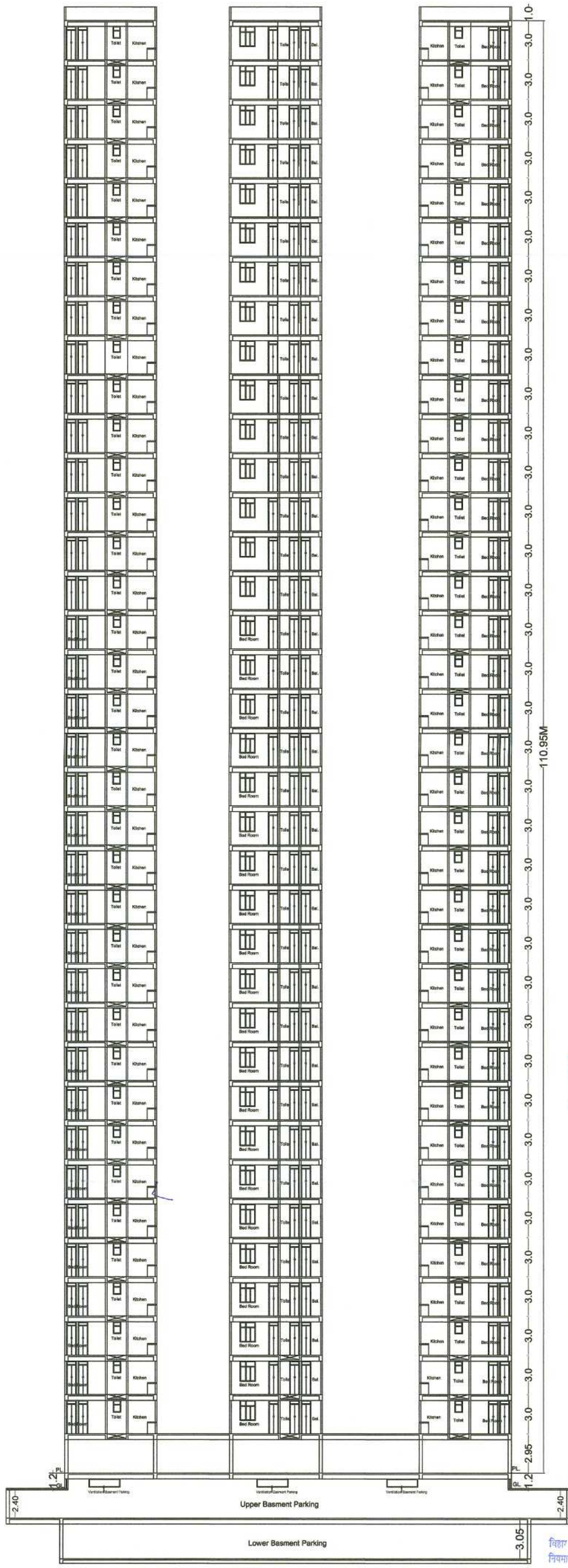

SECTION - (Y-Y) (TOWER -3)

PROPOSED RESIDENTIAL BUILDING FOR SATVIKA STARS PVT.LTD., DIRECTOR- SUBODH VERMA AND OTHERS , MOUZA- SIKANDARPUR THANA NO- 17, THANA- DANAPUR, PARGANA - PHULWARI SARIF, TAUZI NO.- 5854 & 5855, WARD NO.- 31, KHATA NO.- 238 & 260, SURVEY PLOT NO.- 753,754,757,758&759, DIST.-PATNA

TOTAL NOS. OF FLATS - 3 FLATS
WATER TANK CALCULATION (Tower-1)
TOTAL NO OF PERSON 15 PERSON
135 L PERSON/ DAY REQUIRED WATER
15X135 = 2025 LITER { 2.02 CUM}
SIZE OF WATER TANK
(5.03X2.26X1.00) = 11.36

TOTAL NOS. OF FLATS - 136 FLATS
5PERSON /FLAT
TOTAL NO OF PERSON = 5X136 = 680 PERSON
WATER TANK CALCULATION (Tower-2)
TOTAL NO OF PERSON 680 PERSON
135 L PERSON/ DAY REQUIRED WATER
680X135 = 91800 LITER {91.80 CUM}
SIZE OF WATER TANK
(6.54X3.78X2.0)X2 = 98.00

TOTAL NOS. OF FLATS - 216 FLATS
5PERSON /FLAT
TOTAL NO OF PERSON = 5X216 = 1080 PERSON
WATER TANK CALCULATION (Tower-3)
TOTAL NO OF PERSON 1080 PERSON
135 L PERSON/ DAY REQUIRED WATER
1080X135 = 145800 LITER { 145.80 CUM}
SIZE OF WATER TANK
(7.0X2.74X3.00)X3 = 172.62

TOTAL NOS. OF FLATS - 100 FLATS
5PERSON /FLAT
TOTAL NO OF PERSON = 5X100 = 500 PERSON
WATER TANK CALCULATION (Tower-E.W.S)
TOTAL NO OF PERSON 500 PERSON
135 L PERSON/ DAY REQUIRED WATER
500X135 = 67500 LITER { 67.50 CUM}
SIZE OF WATER TANK
(5.50X2.57X2.00)3 = 84.81

PLAN	1:100	4/7

SHAILESH RANJAN
STR. ENGINEER
EMP No.-BR/UDHD/SE/23-0110
UDHD, PATNA (BIHAR)

SIG. OF STRUCTURE ENGINEER

SATVIKA STARS PRIVATE LIMITED
DIRECTOR

SUDHENDU RANJAN
ARCHITECT
EMPANELMENT No
CA/2005/37011
UDHD, GOVERNMENT OF BIHAR

SIGNATURE OF OWNER/ DEVELOPER | SIGNATURE OF ARCHITECT

J. E.
Nagar Parishad Danapur Nizamat

Building Plan No.- 68/26-27

नगर प्रबंधक
नगर परिषद, दानापुर निजामत

PROPOSED RESIDENTIAL BUILDING FOR SATVIKA STARS PVT.LTD., DIRECTOR- SUBODH VERMA AND OTHERS , MOUZA- SIKANDARPUR THANA N0- 17, THANA- DANAPUR, PARGANA - PHULWARI SARIF, TAUZI NO.- 5854 & 5855, WARD NO.- 31, KHATA NO.- 238 & 260, SURVEY PLOT NO.- 753,754,757,758&759, DIST.-PATNA

PLAN	1:100	5/7

SATYENDRA RANJAN
STR. ENGINEER
EMP No.-BR/UDHD/SE/23-0110
UDHD, PATNA (BIHAR)
SIG. OF STRUCTURE ENGINEER

SUDHENDU RANJAN
ARCHITECT
EMPANELMENT No
CA/2005/37011
UDHD, GOVERNMENT OF BIHAR

SATVIKA STARS PRIVATE LIMITED
DIRECTOR
SIGNATURE OF OWNER/ DEVELOPER

J. E.
Nagar Parishad Danapur Nizamat

नगर प्रबंधक
नगर परिषद, दानापुर निजामत

विहार भू-प्रयोग (विनियमन और विकास) नगर परिषद, दानापुर निजामत
की [illegible] वर्षों के लिये
खन्ड ... [illegible] क्षेत्रीय प्राधिकरण से
इस परियोजना का विवरण अग्रिमतर होगा।

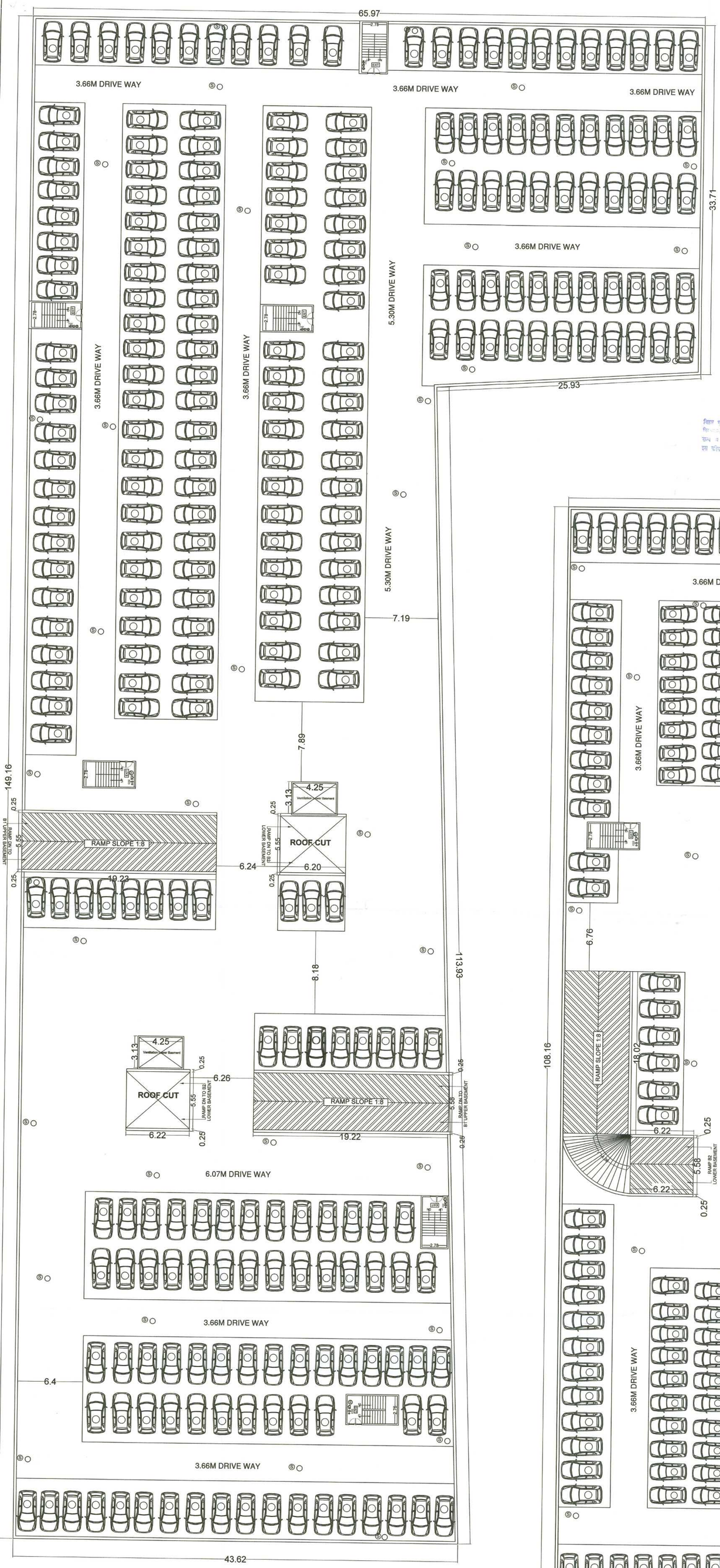

B1 UPPER BASEMENT PLAN

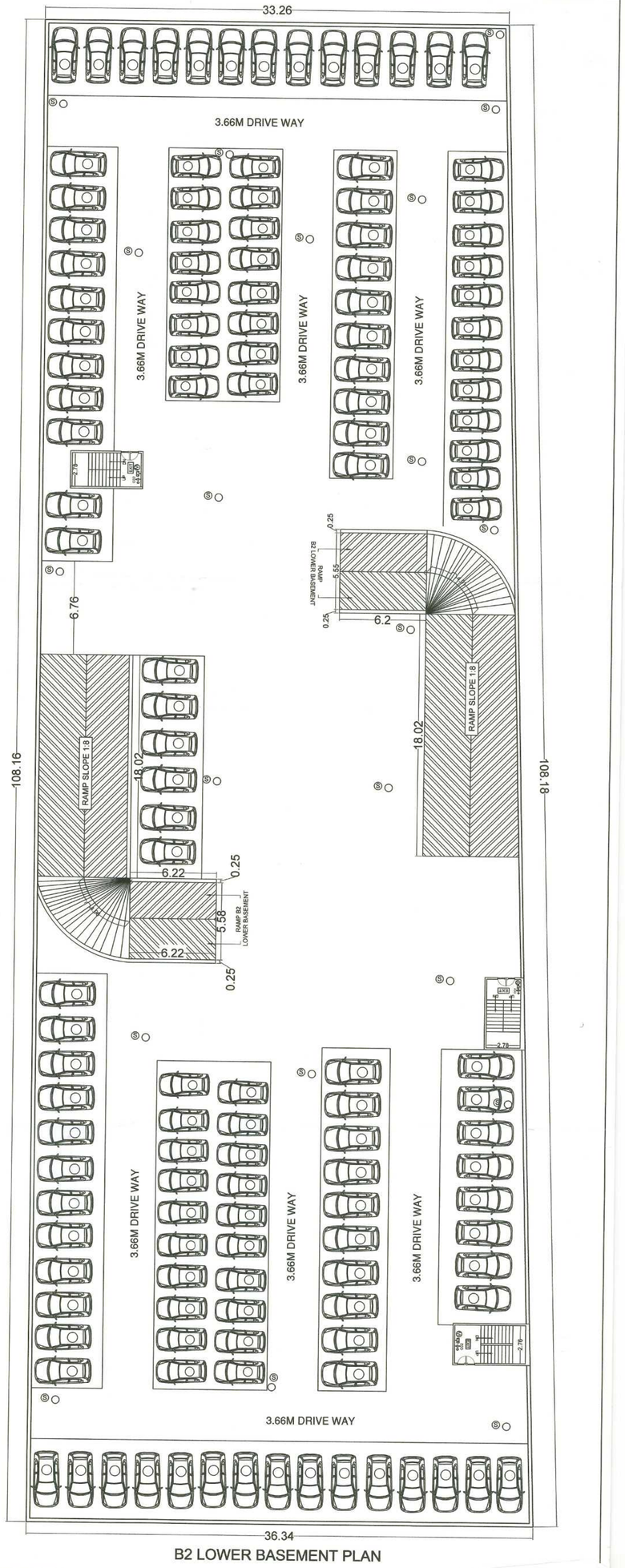

B2 LOWER BASEMENT PLAN

PROPOSED RESIDENTIAL BUILDING FOR SATVIKA STARS PVT.LTD., DIRECTOR- SUBODH VERMA AND OTHERS , MOUZA- SIKANDARPUR THANA N0- 17, THANA- DANAPUR, PARGANA - PHULWARI SARIF, TAUZI NO.- 5854 & 5855, WARD NO.- 31, KHATA NO.- 238 & 260, SURVEY PLOT NO.- 753,754,757,758&759, DIST.-PATNA

PLAN	1:100	6/7

SHAILESH RANJAN
STR. ENGINEER
EMP No.-BR/UDHD/SE/23-0110
UDHD, PATNA (BIHAR)

SIG. OF STRUCTURE ENGINEER

SUDHENDU RANJAN
ARCHITECT
EMPANELMENT No
CA/2005/37011
UDHD, GOVERNMENT OF BIHAR

SATVIKA STARS PRIVATE LIMITED
DIRECTOR

SIGNATURE OF OWNER/ DEVELOPER | SIGNATURE OF ARCHITECT

J. E.
Nagar Parishad Danapur Nizamat

नगर प्रबंधक
नगर परिषद, दानापुर निजामत

Building Plan No.....

बिहार भू-सम्पदा (नियमन और विकास) नियमावली 2017 (RERA) की शर्तों के अधीन राज्य में गठित भू-सम्पदा प्राधिकरण से इस परियोजना का निबंधन अनिवार्य होगा।

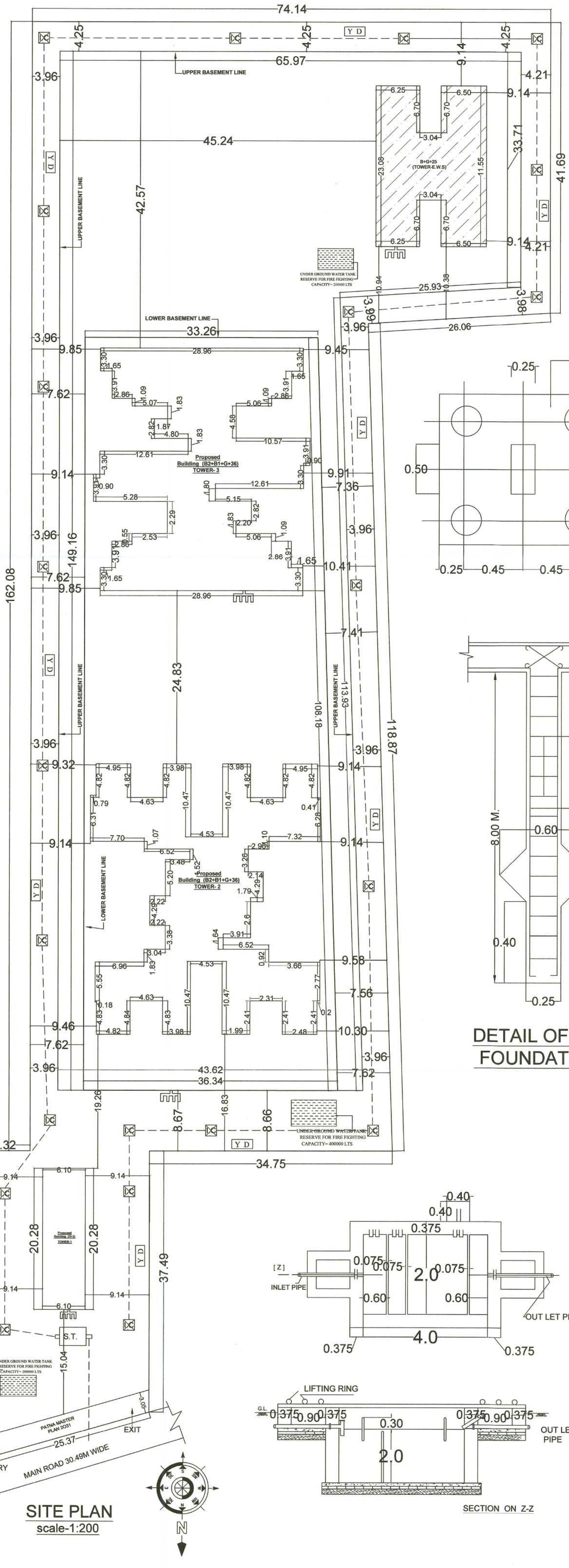

SITE PLAN
scale-1:200

DETAIL OF PILE FOUNDATION

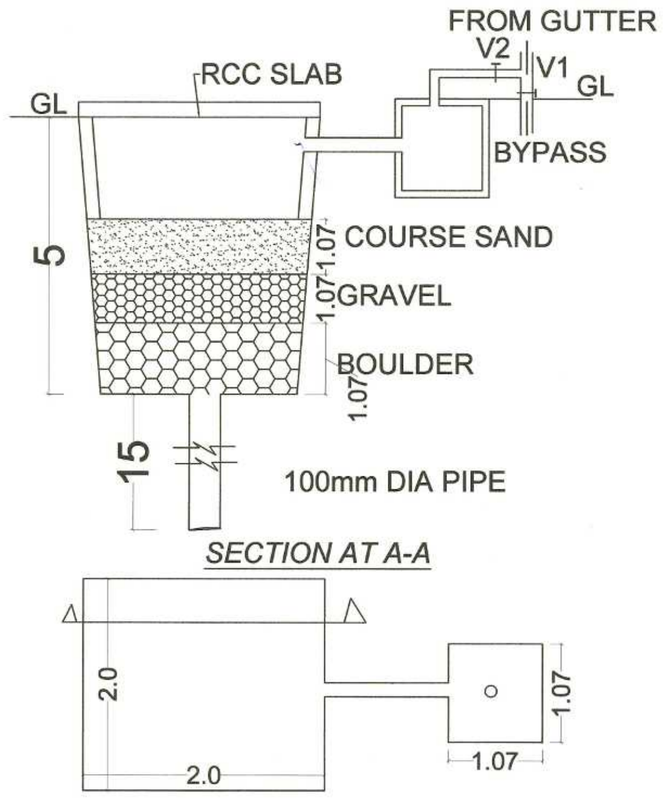

DET.OF RECHARGEBLE BORE WALL