

1975 D-16154 63 P-175-182



INDIA NON JUDICIAL
Government of Bihar
e-Stamp



Certificate No.	: IN-BR46549028370001U
Certificate Issued Date	: 01-Dec-2022 11:36 AM
Account Reference	: NONACC (CB)/ brtbc09/ CHAJJUBAGH/ BR-PAT/ PTC
Unique Doc. Reference	: SUBIN-BRBRTBSCB0976782377191627U
Purchased by	: ANIL PRASAD
Description of Document	: Not Applicable
Property Description	: Not Applicable
Consideration Price (Rs.)	: 0 (Zero)
First Party	: Not Applicable
Second Party	: ANIL PRASAD
Stamp Duty Paid By	: ANIL PRASAD
Stamp Duty Paid (Rs.)	: 100 (One Hundred only)
Reg. fee (Rs.)	: 0 (Zero)
LLR & P Fee (Rs.)	: 0 (Zero)
Miscellaneous Fee (Rs.)	: 0 (Zero)
Discore SC (Rs.)	: 0 (Zero)
Total Amount (Rs.)	: 100 (One Hundred only)



S8260
07/12/2022

प्रमाणित किया प्रति
निवधन कार्याकारी
महोदय
S8260
07/12/2022

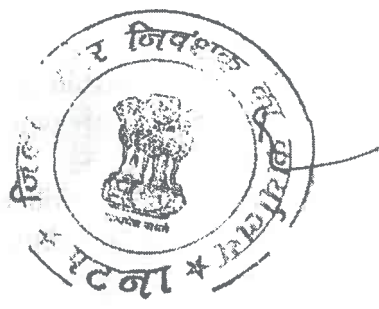

Do not write or type below this line

0018960201

VOID VOID VOID

Statutory Alert:

1. The authenticity of the Stamp certificate should be verified at www.shrestamp.com or using a Stamp Mobile App of Stock Holding. Any discrepancy in the details on this Certificate and as available on the website / Mobile App renders it invalid.
2. The onus of checking the legitimacy is on the users of the certificate.
3. In case of any discrepancy please inform the Competent Authority.

Signature of Anil Prasad



Deal No. 15
Volume 63-1
Page 120 to 121
G. 21-11-2008
P. C. D. 11/25
11-2-75

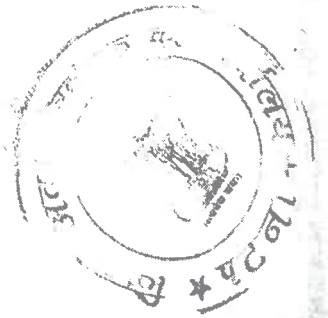
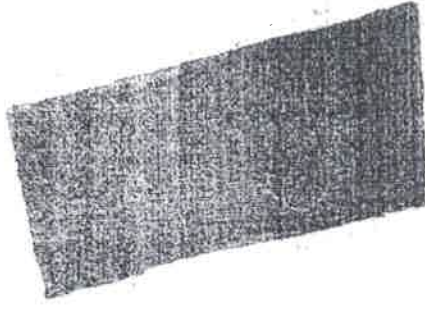

15/02/75
15/02/75
Sundar Kumar Singh



17 8

BOUNDARY

N. PART PLOT # 709
 S. " " " 710 - 6'-0" WIDE ROAD, AFTR. PART PLOT # 713
 E. " " " 704 & PART PLOT # 711
 W. " " " 710 SRI RAM NANDH SINGH.

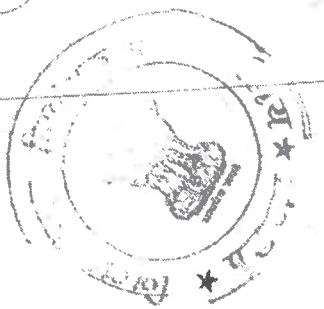
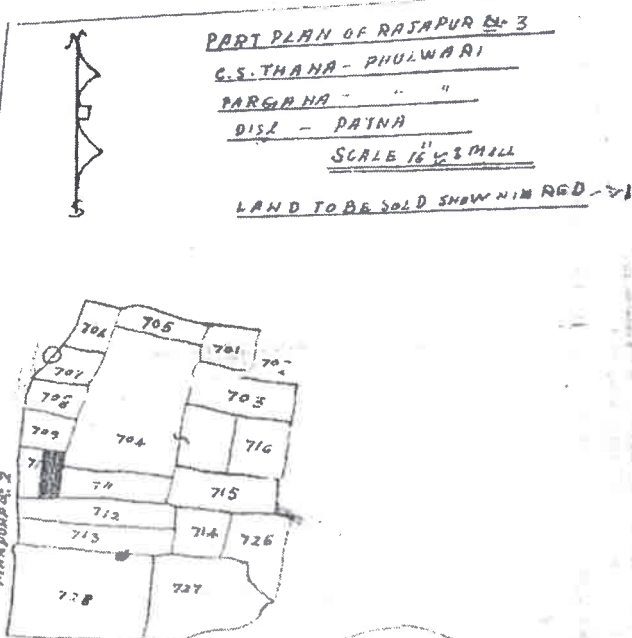
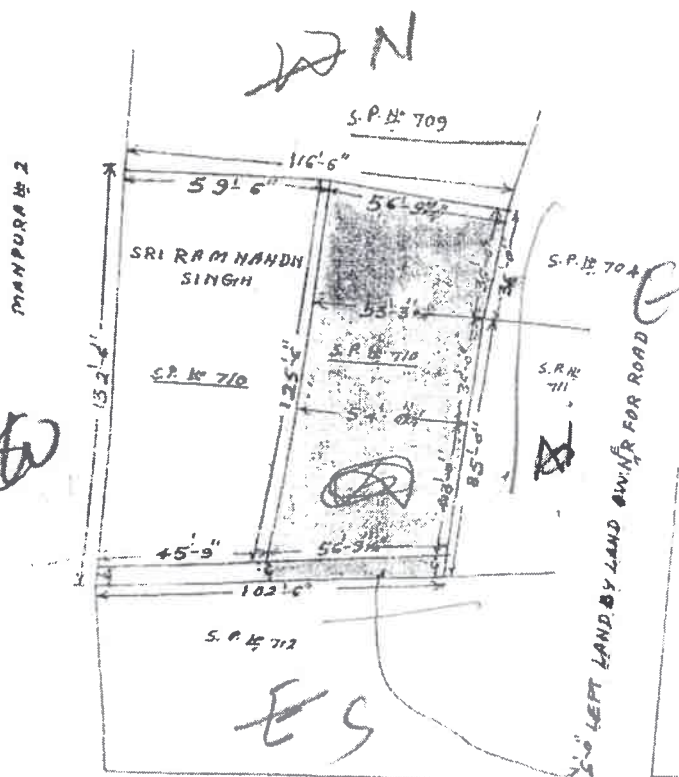

Singh Kumar Singh





Handwritten signature in blue ink, likely belonging to a representative of the company.

1	गाम मोकोरी	1	श्री मन्देश प्रसाद सिंह	मोकोरी नं. 1	को 2 के पिता
		2	श्री मन्देश प्रसाद सिंह	का गाम (खगीर) श्री	हरि प्रसाद सिंह
			दादा का गाम (खगीर) श्री	(जगल) सिंह प्रसाद का गाम (खगीर) श्री	
			देवचारी रहते।		
		3	श्रीमती अन्ना देवी प्रति	का गाम (खगीर) श्री	दादा प्रसाद सिंह
			उमेश खगीर श्री (जगल) सिंह	इसलपुर का गाम (खगीर) श्री	देवचारी
			रहते। लाकौराग भोजा (जगल) थापा कोतवाली	जिला बल्ला	देहादा (एक
			बेटी को प्रस्तावित जाने अवधिमा कुली		
2	गाम मोकोरी		श्रीमती (सि) सिंह प्रति	का गाम श्री	मल (जगल) सिंह का
			जगल	प्रसाद का गाम (खगीर) श्री	देवचारी
			काय (ए)		
3	किस मलीका		केपला यमती	मोकोरी	
		4	प्रसाद प्रसाद मोकोरी	920005	थापे एनए (एक) भाग
			मोकोरी	मोकोरी	540000 (एक) भाग
			मोकोरी	मोकोरी	मोकोरी

2-11-74



प्रमाणित प्रतीति
निबंधन प्रमाणिकासी
मुद्रणा
Shelup
गोपाल



Swid Kumar Singh

सं. १२३४
दिनांक १२/१२/७४

१. आदेश के अन्तर्गत निम्नलिखित (अर्थात्) शर्तों के अधीन...

दिनांक १२/१२/७४

क्र. सं.	विवरण	प्रमाण पत्र नं.	दिनांक	व्यक्ति का नाम	पता	व्यक्ति का पता	व्यक्ति का पता
१	श्री. ३	२९७	१२/१२/७४	श्री. ३
२
३
४
५
६
७
८
९
१०
११
१२
१३
१४
१५
१६
१७
१८
१९
२०
२१
२२
२३
२४
२५
२६
२७
२८
२९
३०

नेट्स प्लान (डिटे) ११-२-११-७४ (७४)
६-२-७४
२-११-७४

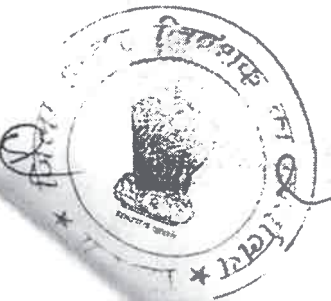

श्री. ३ को शर्तों के अन्तर्गत निम्नलिखित (अर्थात्) शर्तों के अधीन...
श्री. ३ को शर्तों के अन्तर्गत निम्नलिखित (अर्थात्) शर्तों के अधीन...
श्री. ३ को शर्तों के अन्तर्गत निम्नलिखित (अर्थात्) शर्तों के अधीन...
श्री. ३ को शर्तों के अन्तर्गत निम्नलिखित (अर्थात्) शर्तों के अधीन...
श्री. ३ को शर्तों के अन्तर्गत निम्नलिखित (अर्थात्) शर्तों के अधीन...

289. 22. 98
 9900 4441 444100444
 146. 22. 98
 2-79. 98
 246. 22. 98
 11. 2. 98
 2 42. 22. 98
 2. 99. 98

क्र. सं.	नाम	पता	विवरण	दिनांक	स्थिति	मूल्य	विवरण	दिनांक	स्थिति	मूल्य	विवरण	दिनांक	स्थिति	मूल्य
1
2
3
4
5
6
7
8
9
10



Smit Kumar
 (Signature)



१. (अधिकांश) को धरती के नीचे खोने की आवश्यकता है।

२. (अधिकांश) को धरती के नीचे खोने की आवश्यकता है।

३. (अधिकांश) को धरती के नीचे खोने की आवश्यकता है।

1. (अधिकांश) को धरती के नीचे खोने की आवश्यकता है।
 2. (अधिकांश) को धरती के नीचे खोने की आवश्यकता है।
 3. (अधिकांश) को धरती के नीचे खोने की आवश्यकता है।
 4. (अधिकांश) को धरती के नीचे खोने की आवश्यकता है।
 5. (अधिकांश) को धरती के नीचे खोने की आवश्यकता है।
 6. (अधिकांश) को धरती के नीचे खोने की आवश्यकता है।
 7. (अधिकांश) को धरती के नीचे खोने की आवश्यकता है।
 8. (अधिकांश) को धरती के नीचे खोने की आवश्यकता है।
 9. (अधिकांश) को धरती के नीचे खोने की आवश्यकता है।
 10. (अधिकांश) को धरती के नीचे खोने की आवश्यकता है।



Handwritten signature in blue ink: Sunil Kumar Singh



Domestic
Speedy
श्री ५५



Swind Kumar Singh

५-२-१५ (Date)

५-२-१५
श्री ५५
५-२-१५

श्री ५५
५-२-१५

श्री ५५

५-२-१५

५-२-१५

५-२-१५
५-२-१५

⑧ पर प्रमाणित किया गया है।

श्री ५५
श्री ५५

