

पटना महानगर क्षेत्र प्राधिकार

(बिहार सरकार का उपक्रम)

पाँचवां तल्ला, बिहार राज्य भवन निर्माण निगम लिमिटेड

शास्त्री नगर, पटना - 800023

सं०सं०:-PMAA/PRN^{PAKARI}/_{BEUR}/B+G+4/38/2019 - 186

पटना, दिनांक- 16.03.2022

प्रेषक,

प्रभारी निदेशक,

पटना महानगर क्षेत्र प्राधिकार,

बिहार पटना।

सेवा में,

श्री राजीव रंजन,

प्रबंध निदेशक-एस०सी०बी० इंजिकॉन प्रा०लि०,

पिता-स्व० बिरेन्द्र सिंह,

निवासी-राम नगरी,

आजाद इन्कलेव, प्लैट नं०-303,

थाना-राजीव नगर, जिला-पटना।

विषय:- प्लान केस संख्या:- PMAA/PRN^{PAKARI}/_{BEUR}/B+G+4/38/2019 की स्वीकृति के संबंध में।

महाशय,

आपके आवेदन सं०:- PMAA/PRN^{PAKARI}/_{BEUR}/B+G+4/38/2019 दिनांक-05.07.2019 के संदर्भ में श्री राजीव रंजन, प्रबंध निदेशक-एस०सी०बी० इंजिकॉन प्रा०लि०, पिता-स्व० बिरेन्द्र सिंह, निवासी-राम नगरी, आजाद इन्कलेव, प्लैट नं०-303, थाना-राजीव नगर, जिला-पटना, बिहार के भवन निर्माण के लिए पटना महानगर क्षेत्र प्राधिकार में बिहार शहरी आयोजना तथा विकास अधिनियम, 2012 के अधीन अधिसूचित विकास योजना/पटना महानगर क्षेत्र प्राधिकार/आयोजना स्कीम/पटना मास्टर प्लान-2031 के आलोक में मौजा-पकड़ी, सर्वे थाना-फुलवारीशरीफ, थाना सं०-31, सर्वे प्लॉट सं०-395(अंश), खाता सं०-137 में आवासीय भवन (B+G+4) दिनांक-19.02.2022 को स्वीकृतार्थ नक्शा के बाबत निम्नलिखित शर्तों/निर्वहनों के अध्याधेन एतद् द्वारा अनुमति प्रदान की जाती है।

1. भूमि/भवन का उपयोग अन्य रूप से आवासीय भवन प्रयोजन, के लिए किया जाएगा और इस प्राधिकार के पूर्व अनुमोदन के बिना उपयोगों को किसी अन्य उपयोग के लिए परिवर्तित नहीं किया जाएगा।
2. विकास पूर्ण रूप से आवश्यक अनुमति के पृष्ठांकन के साथ संलग्न योजनाओं के अनुसार किया जाएगा।
3. अनुमोदन योजना में दर्शाया गया 537.45 वर्गमीटर का पार्किंग स्थान खुला रखा जाएगा और इसके किसी भाग पर निर्माण नहीं किया जाएगा।
4. प्रश्नगत भूमि आवेदक के विधिपूर्ण स्वामित्व एवं शांतिपूर्ण कब्जा में अवश्य हो।
5. भूखण्ड के सामने प्रश्चिम में 20.86 मी० से 19.97मी० तथा दक्षिण में 5.10मी० चौड़ी सड़क अवस्थित है, आवेदक द्वारा 0.50मी० चौड़ी एवं 13.99मी० लम्बाई में 6.99 वर्गमीटर भू-खण्ड सड़क हेतु छोड़ना होगा।
6. अनुमति (अनुज्ञा) जारी किये जाने की तारीख से पाँच वर्षों की अवधि के लिए विधि मान्य होगी।

7. इस उपबन्ध के अधीन दी गयी अनुमति को उस भूखण्ड जिसके लिए योजना अनुमोदित की गयी हो के अधिकार हक, हित की बाबत साक्ष्य नहीं मानी जाएगी।
8. योजना के अनुमोदन के पश्चात् भू-अभिलेख के कारण या अधिकार/हक/हित की बाबत कोई विवाद होने पर विवाद की अवधि के दौरान योजना का अनुमोदन स्वतः रद्द समझी जायेगी।
9. भू-स्वामित्व एवं नक्शा से संबंधित समस्त दस्तावेजों/कागजात के सत्यता की जिम्मेदारी आवेदक की है। भविष्य में इसमें किसी प्रकार की त्रुटि/हेर-फेर/कपटपूर्ण रचना पाये जाने पर नक्शा अस्वीकृत किये जाने के साथ आवेदक के विरुद्ध विधि सम्मत कार्रवाई की जायेगी।
10. निर्माणकर्ता को प्राधिकार के विनिर्देशों के अनुसार मल जल, निकास सड़क, एवं अन्य आधारभूत संरचनाओं का विकास बिहार भवन उपविधि-2014 में प्रावधानित उपविधि 8(5) के आलोक में करना होगा।
11. बिहार भू-सम्पदा (विनियामक और विकास) नियमावली-2017 की शर्तों के अधीन राज्य में गठित भू-सम्पदा विनियामक प्राधिकरण से इस परियोजना का निबंधन अनिवार्य होगा।
12. श्रम सेस के संबंध में नगर विकास एवं आवास विभाग/श्रम संसाधन विभाग द्वारा निर्गत अनुदेशों का अनुपालन निर्माणकर्ता द्वारा सुनिश्चित किया जाएगा।
13. समय-समय पर सरकार द्वारा निर्गत आदेशों एवं नीतियों का विस्तृत रूप में पालन करना अनिवार्य होगा।
14. स्थल पर Rainwater Harvesting का प्रावधान निश्चित रूप से करना होगा।
15. बिहार भवन उपविधि-2014 एवं पटना मास्टर प्लान-2031 के साथ DCR में प्रावधानित के अनुसार निर्माण कार्य सम्पन्न कराना होगा।
16. बिहार भवन उपविधि-2014 एवं पटना मास्टर प्लान-2031 के आलोक में स्वीकृत नक्शा में प्रावधानित ग्रीन एरिया का प्रावधान किया जाए।

विश्वासभाजन

Gurpreet Kaur
 प्रमारी निदेशक, 15/3/22
 पटना महानगर क्षेत्र प्राधिकार।

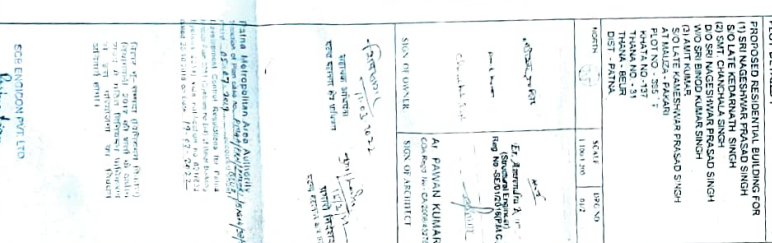
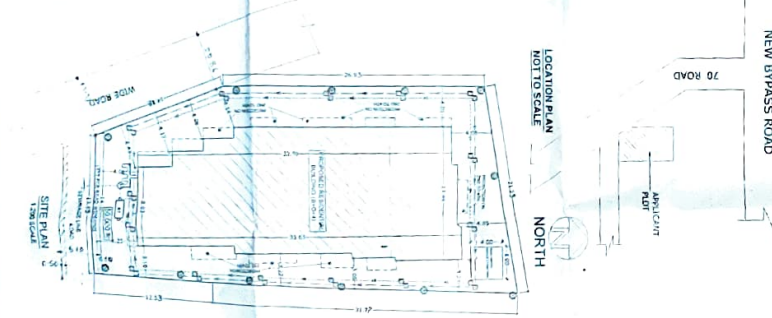
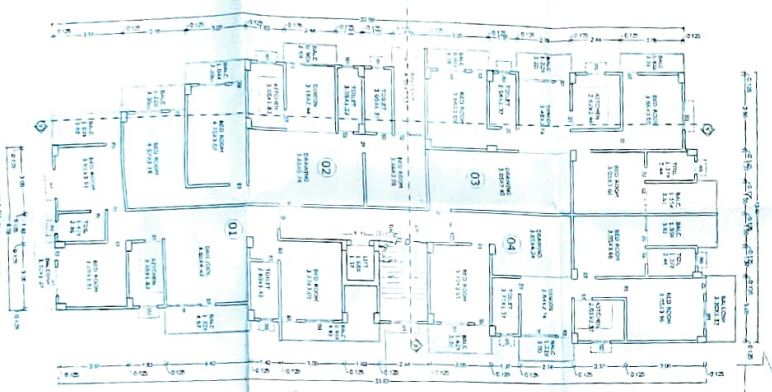
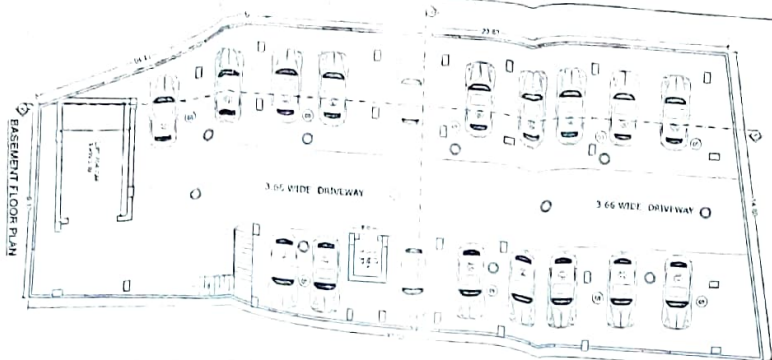
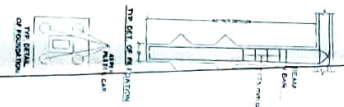
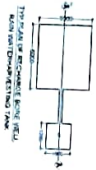
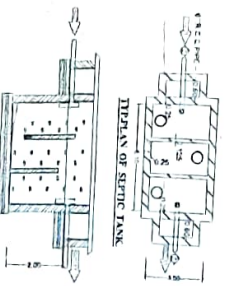

WATER TANK CALCULATION

AREA OF ROOF	118 SQM
WATER REQUIRED FOR ROOF	118 x 10 = 1180 LITERS
WATER REQUIRED FOR TOILETS	118 x 10 = 1180 LITERS
WATER REQUIRED FOR BATHS	118 x 10 = 1180 LITERS
WATER REQUIRED FOR KITCHEN	118 x 10 = 1180 LITERS
WATER REQUIRED FOR WASHING	118 x 10 = 1180 LITERS
WATER REQUIRED FOR LAUNDRY	118 x 10 = 1180 LITERS
WATER REQUIRED FOR GARDEN	118 x 10 = 1180 LITERS
WATER REQUIRED FOR OTHER	118 x 10 = 1180 LITERS
TOTAL WATER REQUIRED	11800 LITERS
WATER TANK CAPACITY	11800 LITERS

PARKING CALCULATION

TOTAL NO. OF FLOORS	5
TOTAL NO. OF FLOORS ABOVE GROUND	4
TOTAL NO. OF FLOORS BELOW GROUND	1
TOTAL NO. OF FLOORS	5
TOTAL NO. OF FLOORS ABOVE GROUND	4
TOTAL NO. OF FLOORS BELOW GROUND	1
TOTAL NO. OF FLOORS	5
TOTAL NO. OF FLOORS ABOVE GROUND	4
TOTAL NO. OF FLOORS BELOW GROUND	1
TOTAL NO. OF FLOORS	5

SCHEDULE OF DOORS & WINDOWS

SL.NO	TYPE	QTY	SIZE	AREA	HEIGHT
1	DOOR	10	2.1 x 1.1	23.1	2.1
2	WINDOW	10	1.5 x 1.5	22.5	1.5
3	DOOR	10	1.8 x 0.9	16.2	1.8
4	WINDOW	10	1.2 x 1.2	14.4	1.2
5	DOOR	10	2.1 x 1.1	23.1	2.1
6	WINDOW	10	1.5 x 1.5	22.5	1.5
7	DOOR	10	1.8 x 0.9	16.2	1.8
8	WINDOW	10	1.2 x 1.2	14.4	1.2
9	DOOR	10	2.1 x 1.1	23.1	2.1
10	WINDOW	10	1.5 x 1.5	22.5	1.5

AREA STATEMENT

TOTAL FLOOR AREA	420.0 SQM
TOTAL FLOOR AREA ABOVE GROUND	420.0 SQM
TOTAL FLOOR AREA BELOW GROUND	0.0 SQM
TOTAL FLOOR AREA	420.0 SQM
TOTAL FLOOR AREA ABOVE GROUND	420.0 SQM
TOTAL FLOOR AREA BELOW GROUND	0.0 SQM
TOTAL FLOOR AREA	420.0 SQM
TOTAL FLOOR AREA ABOVE GROUND	420.0 SQM
TOTAL FLOOR AREA BELOW GROUND	0.0 SQM
TOTAL FLOOR AREA	420.0 SQM

PROPOSED RESIDENTIAL BUILDING FOR

1) SRI NAGESHWAR PRASAD SINGH
 2) SRI CHANDRAN SINGH
 3) SRI MADHUSWAR PRASAD SINGH
 4) SRI RAMANUJAN SINGH
 5) SRI KANESHWAR PRASAD SINGH
 6) SRI NAGESHWAR PRASAD SINGH
 7) SRI CHANDRAN SINGH
 8) SRI MADHUSWAR PRASAD SINGH
 9) SRI RAMANUJAN SINGH
 10) SRI KANESHWAR PRASAD SINGH

AREA STATEMENT

TOTAL FLOOR AREA ABOVE GROUND: 420.0 SQM
 TOTAL FLOOR AREA BELOW GROUND: 0.0 SQM
 TOTAL FLOOR AREA: 420.0 SQM

PROPOSED RESIDENTIAL BUILDING FOR

1) SRI NAGESHWAR PRASAD SINGH
 2) SRI CHANDRAN SINGH
 3) SRI MADHUSWAR PRASAD SINGH
 4) SRI RAMANUJAN SINGH
 5) SRI KANESHWAR PRASAD SINGH
 6) SRI NAGESHWAR PRASAD SINGH
 7) SRI CHANDRAN SINGH
 8) SRI MADHUSWAR PRASAD SINGH
 9) SRI RAMANUJAN SINGH
 10) SRI KANESHWAR PRASAD SINGH

AREA STATEMENT

TOTAL FLOOR AREA ABOVE GROUND: 420.0 SQM
 TOTAL FLOOR AREA BELOW GROUND: 0.0 SQM
 TOTAL FLOOR AREA: 420.0 SQM

PROPOSED RESIDENTIAL BUILDING FOR

1) SRI NAGESHWAR PRASAD SINGH
 2) SRI CHANDRAN SINGH
 3) SRI MADHUSWAR PRASAD SINGH
 4) SRI RAMANUJAN SINGH
 5) SRI KANESHWAR PRASAD SINGH
 6) SRI NAGESHWAR PRASAD SINGH
 7) SRI CHANDRAN SINGH
 8) SRI MADHUSWAR PRASAD SINGH
 9) SRI RAMANUJAN SINGH
 10) SRI KANESHWAR PRASAD SINGH

AREA STATEMENT

TOTAL FLOOR AREA ABOVE GROUND: 420.0 SQM
 TOTAL FLOOR AREA BELOW GROUND: 0.0 SQM
 TOTAL FLOOR AREA: 420.0 SQM

