

SECTION AT Y-Y'  
BLOCK-A

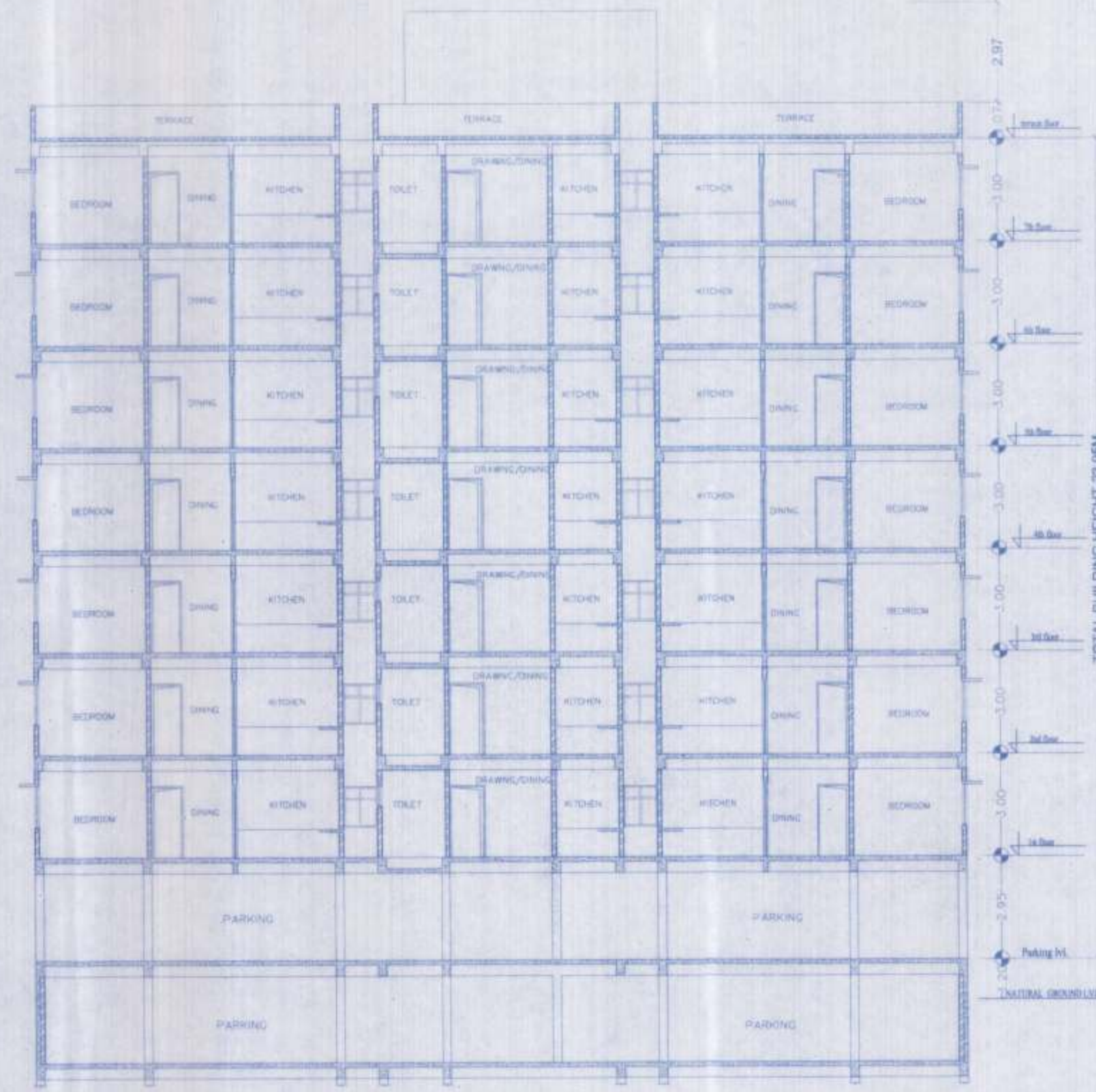

SECTION AT X-X'  
BLOCK-A

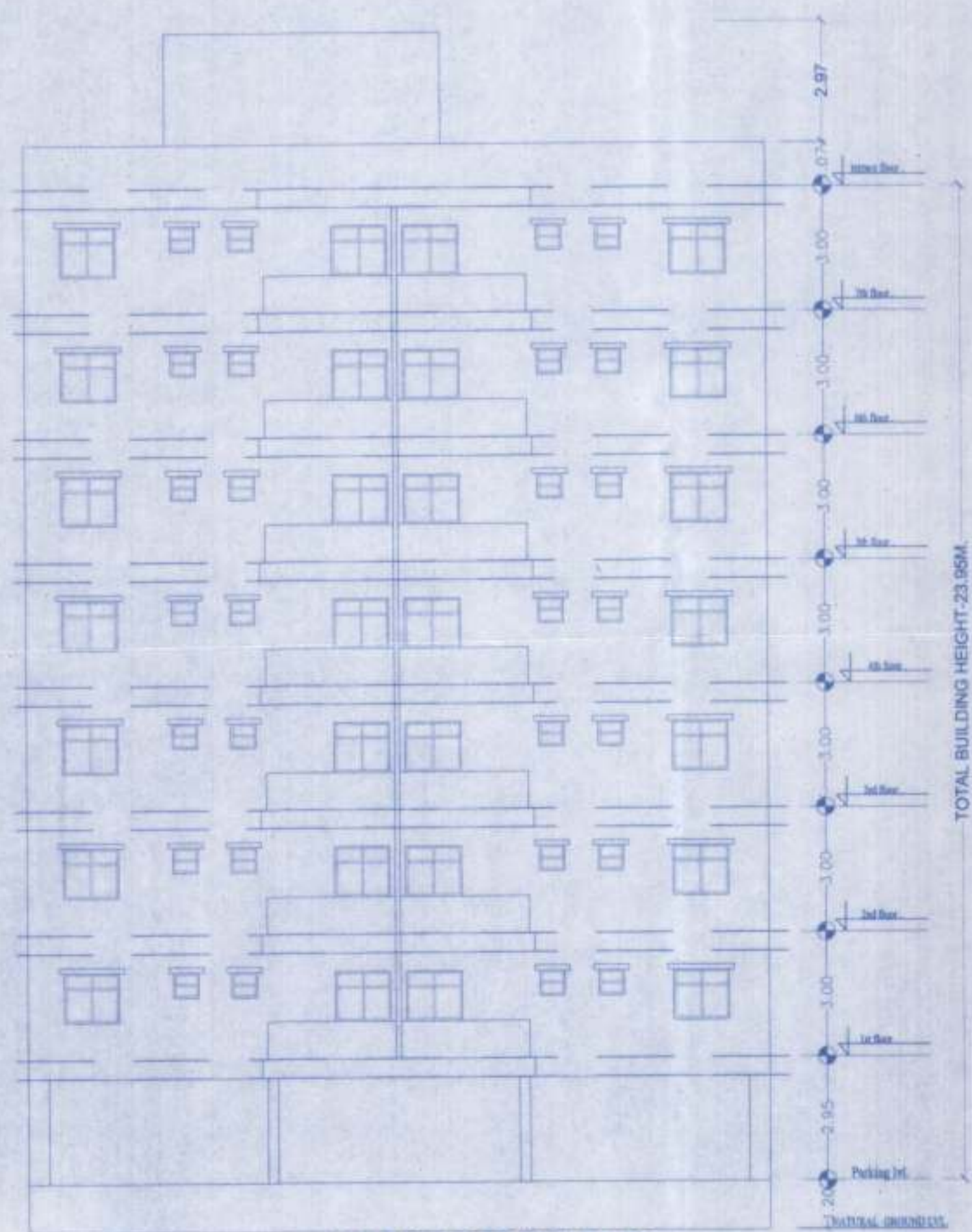

LEFT SIDE ELEVATION  
BLOCK-A

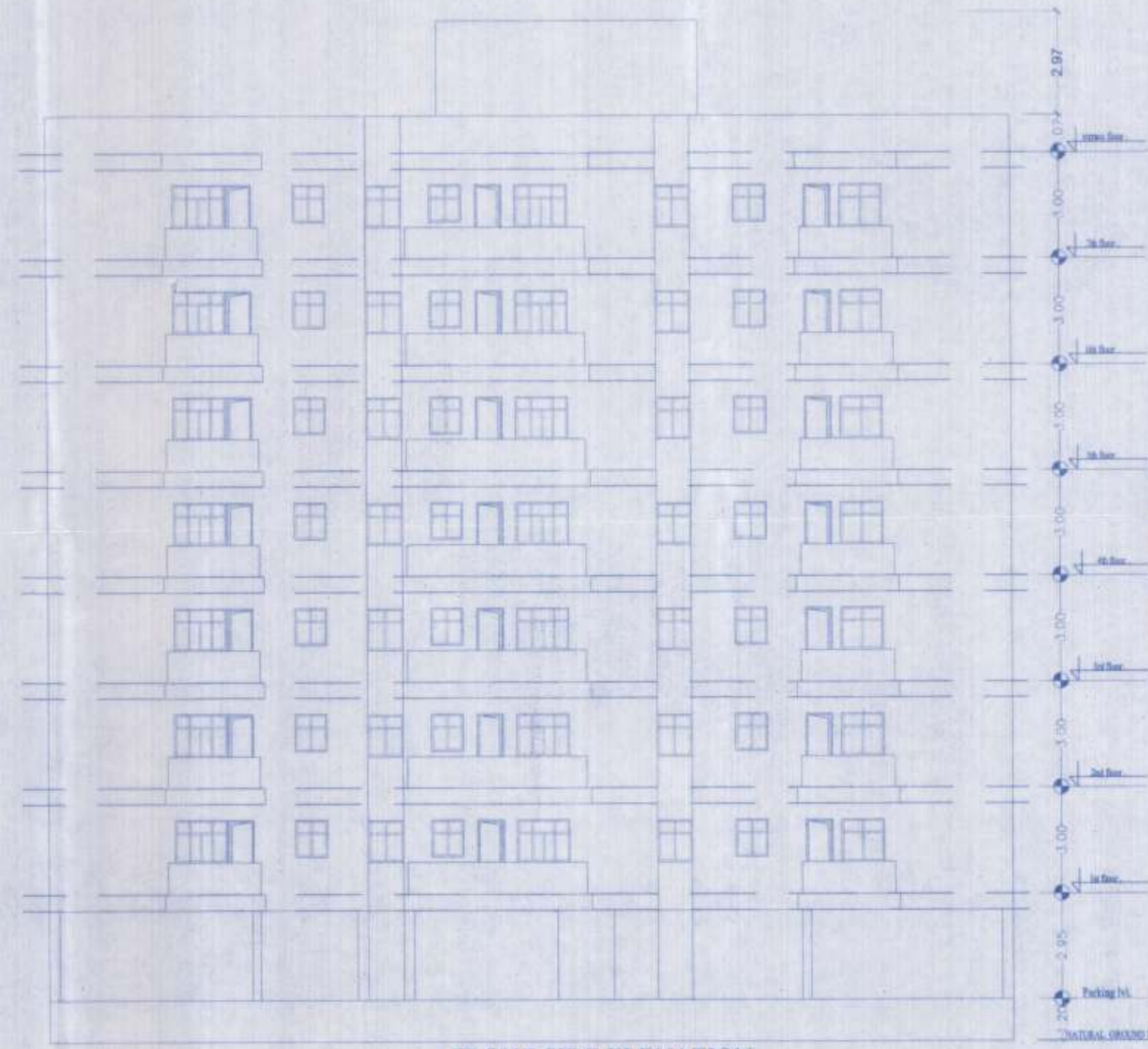

FRONT SIDE ELEVATION  
BLOCK-A

**DEVELOPER NAME & ADDRESS**

PARI CONSTRUCTION AND DEVELOPERS PVT. LTD.  
DIRECTOR- SMT PREMA KUMARI SINGH  
W/O SRI CHANCHAL SINHA

ADDRESS-  
PATEL NAGAR, GANDHI MUKTI, ROAD NO-2  
THANA - SHASTRINAGAR, DIST- PATNA

**PLOT DETAILS**

PROPOSED RESIDENTIAL BUILDING  
FOR (1) RIZWANULLAH  
S/O MD. ABDUL LATIF  
(2) RUMANA PREWEEN  
W/O RIZWANULLAH

AT:-  
MAUZA- BARI KHAGAU, NAVRATANPUR,  
JAMALDINCHAK, THANA-DANAPUR,  
THANA NO-49, KHATA NO-20, 58, 53  
TAUZI NO-5292, PLOT NO-1370, 1373, 1374  
DIST-PATNA

SCALE	DRG. NO.
1:100 1:200	04/05

*Panama Karam Singh*  
Pari Construction & Developer  
Partner

*AR. Mukesh Kumar*  
Arch. Regd. No.-CA/2010/50220

SIGN. OF BUILDER SIGN. OF ARCHITECT

*Tanmay Sinha*  
Structure Design Certified  
**Er. Tanmay Sinha**  
B.E. (CIVIL), M.S. (GTE)  
Structural Engineer  
Reg. No. -SE/33/2021-22  
Nagar Parishad Khagaul, Patna

**NPK-BARI Khagaul/Res/B+G+7/123/2022-23**  
Flooring Plan No. ....

भवन एवं/वासी के शर्तों के साथ भवन मानचित्र की स्वीकृति दी जाती है।  
सरकारी या कोर्टी बुरारे के जमीन का अधिकार नही करना होगा, तथा एवं एवं सड़क के लिए बिहार भवन अधिनियम 2014 के अनुसार अपने जमीन छोड़ना होगा। भवन, प्र-व्यवस्थापनी बनाया होगा तथा अपने खर्च से नतीजा निर्माण कराया होगा।  
बदरसती पानी नतीजे के लिए प्रकृत पर ध्यान देना होगा। भवन प्र-व्यवस्थापनी निर्माण करने की स्थिति में भवन मानचित्र और सड़क सतह का जमाया एवं उसपर सड़क किनारे नतीजे निर्माण कराया जाएगा। भवन मानचित्र की स्वीकृति केवल भवन एवं के लिए मान्य होती है। भवन से पहले नतीजे प्राप्त करना होगा। तकनीकी परदा/अभियंता की अनुमति के अक्षर पर पारित।

*25/11/2022*  
Assistant Engineer  
Nagar Parishad  
Khagaul

*25/11/2022*  
Junior Engineer  
Nagar Parishad  
Khagaul

नगर कार्यपालिका  
नगर पार्षद  
खगौल

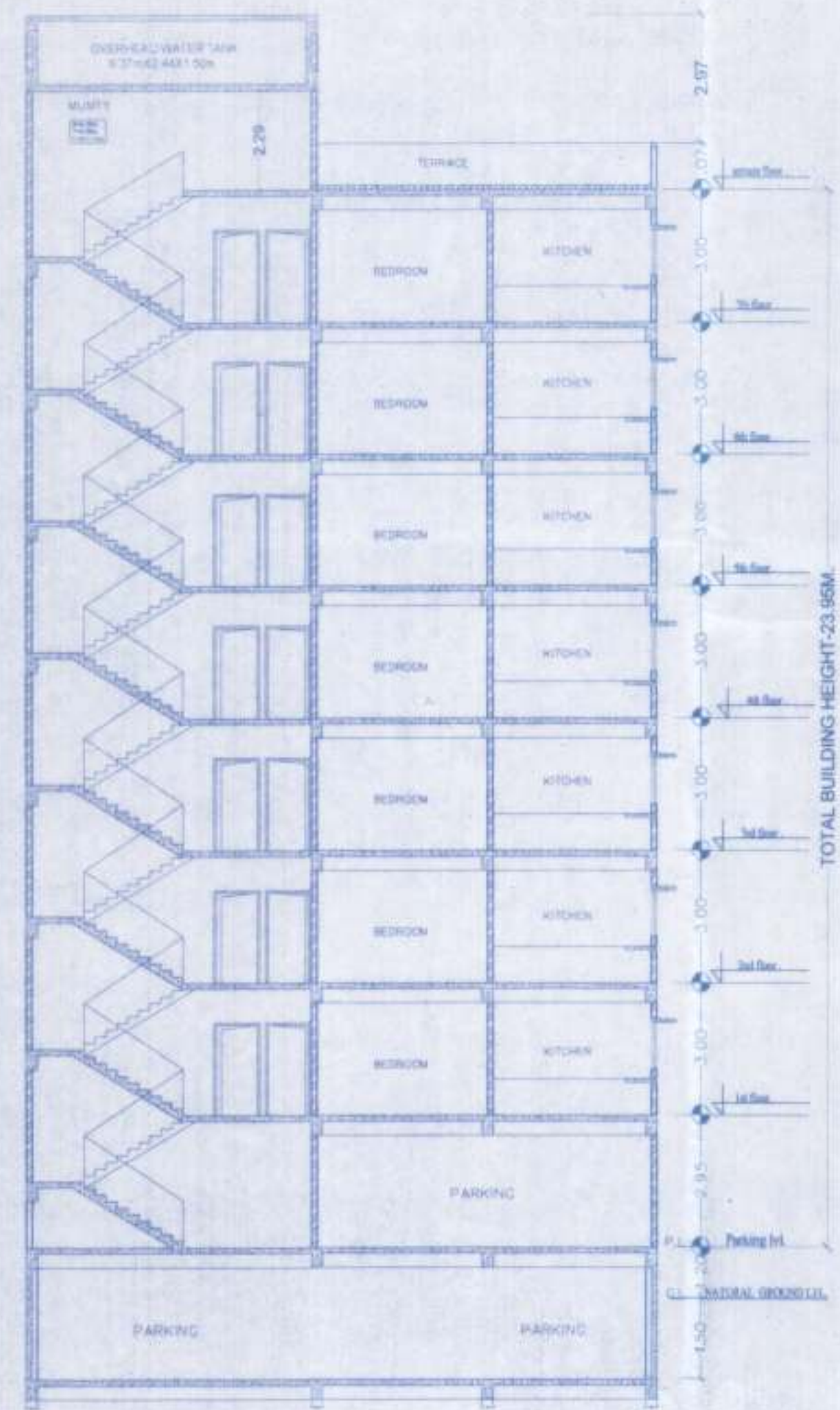

SECTION AT X-X  
BLOCK-B

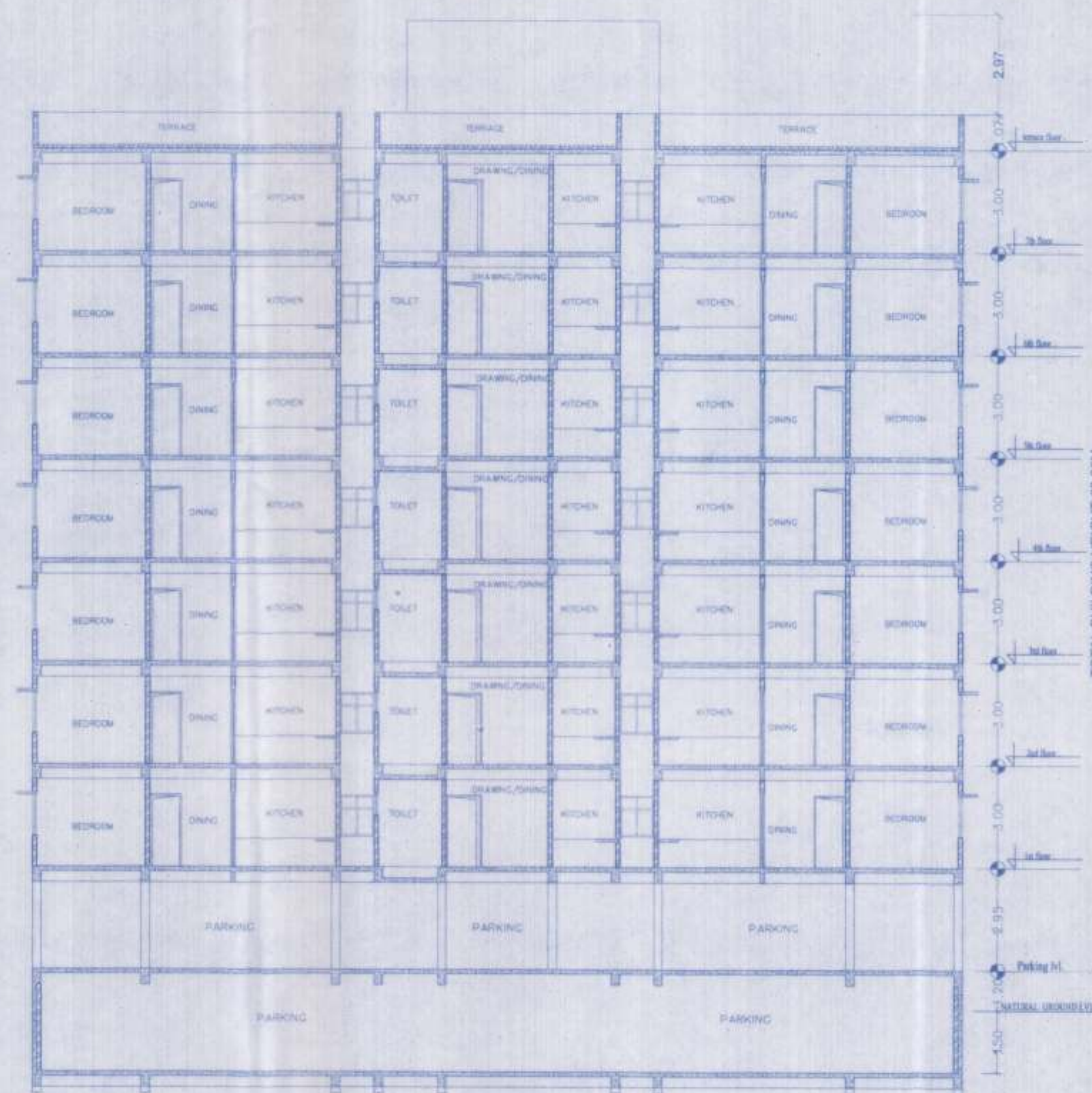

SECTION AT Y-Y  
BLOCK-B

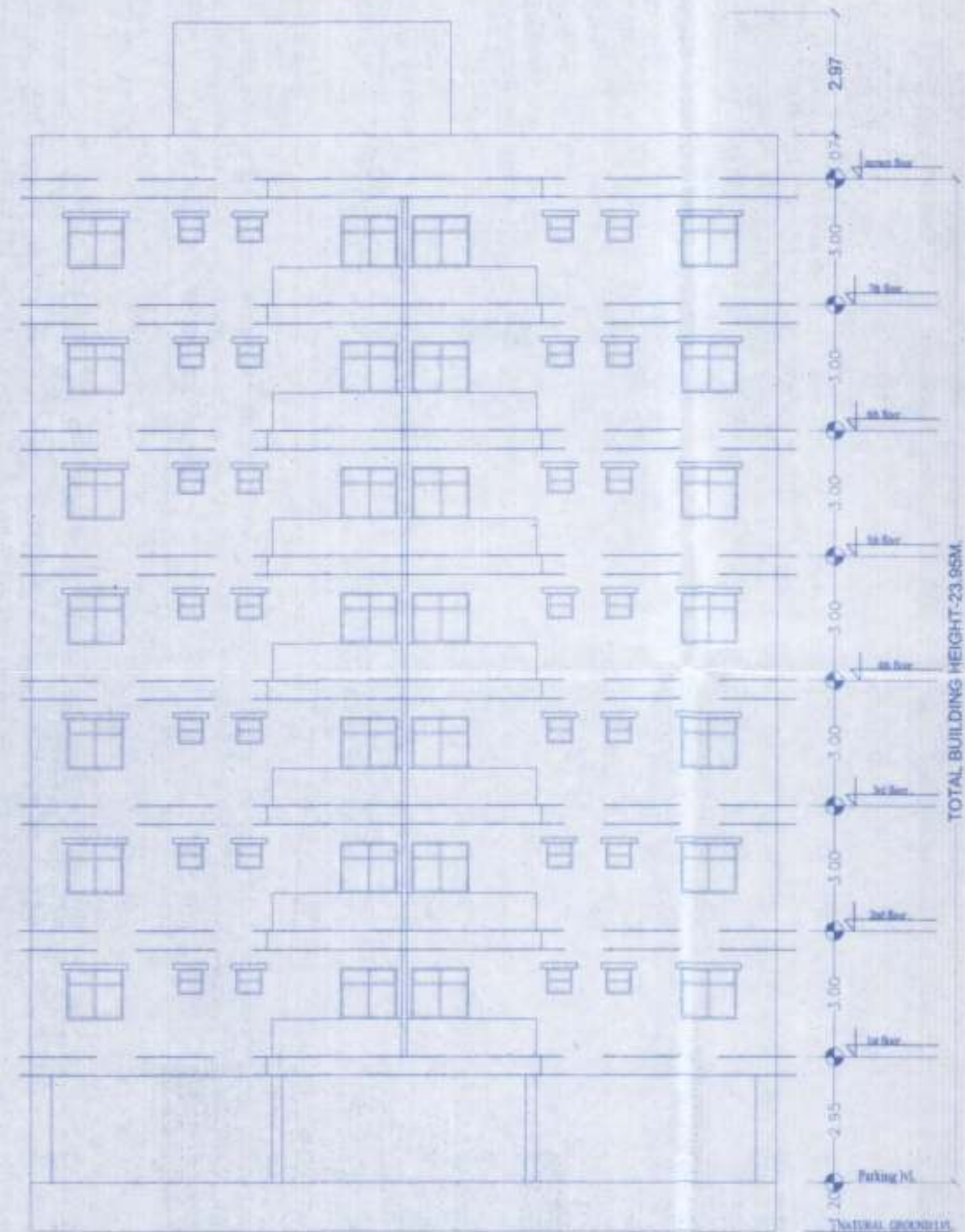

FRONT SIDE ELEVATION  
BLOCK-B

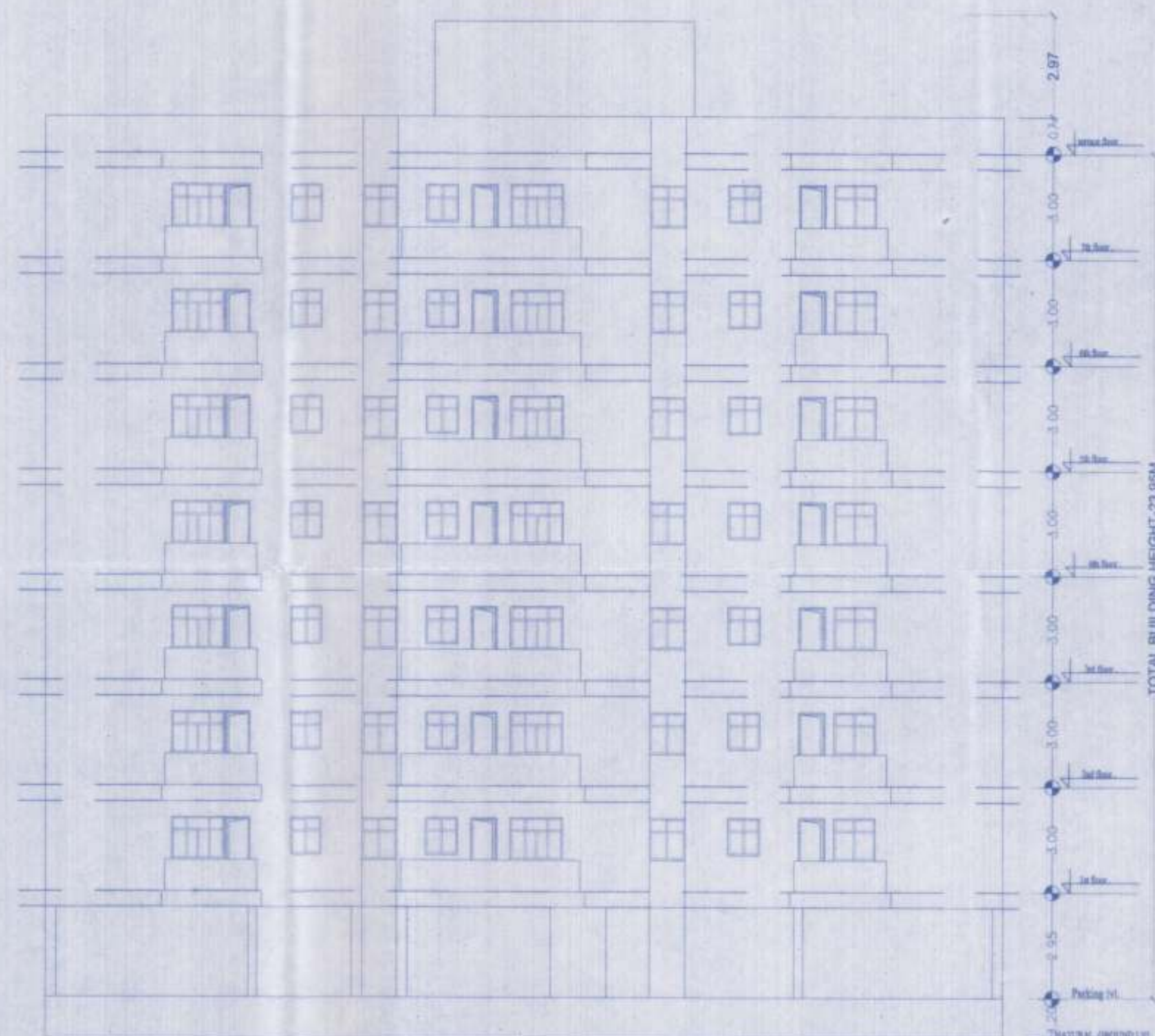

RIGHT SIDE ELEVATION  
BLOCK-B

**DEVELOPER NAME & ADDRESS**

PARI CONSTRUCTION AND DEVELOPERS PVT. LTD.  
DIRECTOR- SMT PREMA KUMARI SINGH  
W/O SRI CHANCHAL SINHA

ADDRESS-  
PATEL NAGAR, GANDHI MURTI, ROAD NO-2  
THANA -SHASTRINAGAR, DIST- PATNA

**PLOT DETAILS**

PROPOSED RESIDENTIAL BUILDING  
FOR (1) RIZWANULLAH  
S/O MD. ABDUL LATIF  
(2) RUMANA PREWEEN  
W/O RIZWANULLAH

AT-  
MAUZA- BARI KHAGAUL NAVRATANPUR,  
JAMALUDINCHAK, THANA-DANAPUR  
THANA NO-49, KHATA NO-20, 58, 53  
TAUZI NO-5292, PLOT NO-1370, 1373, 1374  
DIST-PATNA

SCALE	DRG.NO.
1:100 1:200	05/05

*Prema Kumari Singh*  
Pari Construction & Developers  
Partner

*AR. Mukesh Kumar*  
Cof. Regd. No. CA/2310/50223  
Partner

SIGN. OF BUILDER      SIGN. OF ARCHITECT

*Tanmay Sinha*  
Structure Design Certified  
**Er. Tanmay Sinha**  
BE (CIVIL), M.S (GTE)  
Structural Engineer  
Reg. No. SE/33/2021-22  
Nagar Parishad Khagaul, Patna

**NPK-BARI Khagaul/Res/B+G+7/129/2022-23**  
Building Plan No.....

भवन सम्पत्तिकी के सर्ती के साथ भवन मानचित्र की स्वीकृति दी जाती है।  
सरकारी या शैली सुरते के जमीन का अधिग्रहण नहीं करना होगा, तथा पथ एवं सड़क के लिए विचार भवन सम्पत्तिकी 2014 के अनुसार अपना जमीन छोड़ना होगा। भवन भू-आगमनीय वगैरह होगा तथा अपने सर्ती से मुक्ति मिलाने करना होगा।  
सरकारी जमीन पत्ती के लिए भूदान पर व्यवस्था करना होगा। भवन भू-आगमन निर्धारित रहने की स्थिति में भवन मानचित्र स्वीकार करने पर भवन मानचित्र एवं उससे कड़े नियमों को लागू करके भवन माना जायेगा। भवन मानचित्र की स्वीकृति कबल पंच वर्ष के लिए मान्य होगी। भवन से सम्बन्धित पुरे NOC प्राप्त करना होगा। सर्वमौकी पदा/अधियता की अनुसंधान के अधार पर बाहिर।

*Ranjana*  
Assistant Engineer  
Nagar Parishad  
Khagaul

*Ranjana*  
9/9/2022  
Assistant Engineer  
Nagar Parishad  
Khagaul

नगर कार्यपालक/अधीनकारी  
नगर परिषद  
खगौल