

# पटना महानगर क्षेत्र प्राधिकार

(बिहार सरकार का उपक्रम)

पाँचवां तल्ला, बिहार राज्य भवन निर्माण निगम लिमिटेड

शास्त्री नगर, पटना - 800023

सं०सं०:-PMAA/PRN/SHEKHPURA/G+04/57/2021 — 50 पटना, दिनांक- 21.01.2022  
RAM KRISHNA NAGAR

प्रेषक,

प्रभारी निदेशक,  
पटना महानगर क्षेत्र प्राधिकार,  
बिहार पटना।

सेवा में,

श्री विद्या प्रसाद,  
पिता-स्व०-रामेश्वर प्रसाद,  
ग्राम-शाहपुर, पोस्ट-मनोहरपुर-कछुआरा,  
थाना-गौरीचक, हाल थाना-गोपालपुर,  
जिला-पटना, बिहार।

विषय:- प्लान केस संख्या:- PMAA/PRN/SHEKHPURA/G+04/57/2021 की स्वीकृति के संबंध में।  
RAM KRISHNA NAGAR

महाशय,

आपके आवेदन सं०:-PMAA/PRN/SHEKHPURA/G+04/57/2021 दिनांक-11.10.2021 के संदर्भ में श्री विद्या प्रसाद, पिता-स्व० रामेश्वर प्रसाद, ग्राम-शाहपुर, पोस्ट-मनोहरपुर, कछुआरा, थाना-गौरीचक, हाल थाना-गोपालपुर, जिला-पटना, बिहार के भवन निर्माण के लिए पटना महानगर क्षेत्र प्राधिकार में बिहार शहरी आयोजना तथा विकास अधिनियम, 2012 के अधीन अधिसूचित विकास योजना/पटना महानगर क्षेत्र प्राधिकार/आयोजना स्कीम/पटना मास्टर प्लान-2031 के आलोक में मौजा-शेखपुरा, सर्वे थाना-फुलवारी, थाना सं०-111 सर्वे प्लॉट सं०-810(अंश), खाता सं०-86, Tauzi-181, में (G+04) आवासीय भवन, दिनांक-31.12.2021 को स्वीकृतार्थ नक्शा के बाबत निम्नलिखित शर्तों/निर्वधनों के अध्याधीन एतद् द्वारा अनुमति प्रदान की जाती है।

1. भूमि/भवन का उपयोग अन्य रूप से आवासीय भवन प्रयोजन, के लिए किया जाएगा और इस प्राधिकार के पूर्व अनुमोदन के बिना उपयोगों को किसी अन्य उपयोग के लिए परिवर्तित नहीं किया जाएगा।
2. विकास पूर्ण रूप से आवश्यक अनुमति के पृष्ठांकन के साथ संलग्न योजनाओं के अनुसार किया जाएगा।
3. अनुमोदन योजना में दर्शाया गया 799.69 वर्गमीटर का पार्किंग स्थान खुला रखा जाएगा और इसके किसी भाग पर निर्माण नहीं किया जाएगा।
4. प्रश्नगत भूमि आवेदक के विधिपूर्ण स्वामित्व एवं शांतिपूर्ण कब्जा में अवश्य हो।
5. भूखण्ड के सामने दक्षिण में 09.14मी० से 09.17मी० चौड़ी वर्तमान सड़क अवस्थित है।
6. अनुमति (अनुज्ञा) जारी किये जाने की तारीख से तीन वर्षों की अवधि के लिए विधि मान्य होगी।





**SCHEDULE OF DOORS & WINDOWS-**

S/N	TYPE	WIDTH	HEIGHT	BELL	DESCRIPTION
1	D1	1.07m	2.13m	0.0m	SINGLE LEAF DOOR
2	D2	0.91m	2.13m	0.0m	SINGLE LEAF DOOR
3	D3	0.91m	2.13m	0.0m	SINGLE LEAF DOOR
4	D4	0.76m	2.13m	0.0m	SINGLE LEAF DOOR
5	W1	1.50m	1.37m	0.75m	GLAZED WINDOW
6	W2	0.90m	1.06m	1.07m	GLAZED WINDOW
7	W3	0.90m	1.06m	1.07m	GLAZED WINDOW
8	W4	0.50m	1.06m	1.07m	GLAZED WINDOW
9	V	0.40m	0.83m	1.50m	VENTILATOR

**PLOT DETAILS -**

**PROPOSED RESIDENTIAL BUILDING OF-**  
**SRI VIDYA PRASAD S/O LATE RAMESHWAR PRASAD**  
 Mauza - Shekhpura, Thana no. - 111,  
 Thana - Phulwari,  
 Present Thana - Ramkrishana nagar,  
 Tazui No. - 181, - Khata No. - 86,  
 Survey Plot No. - 810(P),  
 Anchal - Phulwari, District - Patna

**DEVELOPER-**  
**Geneva Infra Private Limited**  
 Managing Director: Smt. Soni kumari, W/O - Shri Vishal kumar

**SHEET NO.** 2/3

**SCALE** 1 : 100

**NORTH**

**SIGNATURE OF OWNER**

*Soni kumari*

**SIGNATURE OF DEVELOPERS**

*Geneva Infra Pvt Ltd*  
*Shri Kumar*  
 Director

**SIGNATURE OF ARCHITECT / ENGINEER**

*Pradeep Kumar*  
 Ex. No. 66/EP/2015  
 B.E.A.M.I.E. (CIVIL)  
 LIC NO. - 06/ER/2015  
 Patna Nagar Nigam, Patna

**Patna Metropolitan Area Authority**  
 Sanction of Plan case no. *809/PPA/2015* / *Ramkrishana nagar* / *18-04-15/18-02-1*  
 dated *31/10/2015*  
 Development Control Regulations for Patna  
 Master Plan 2011 (Bylaws no 84) of Bihar Building  
 Bylaws 2014) vide notification no. 831/832  
 dated 28.10.2016 on Date *31/10/2015* etc.

पटना मेट्रोपॉलिटन एरिया अथॉरिटी  
 प्रमाणित - 2017 में एन.डी.ओ. द्वारा  
 के.डी.पी. नं. 809/PPA/2015 / रामकृष्ण नगर / 18-04-15/18-02-1  
 की तारीख 31/10/2015 पर पटना नगर निगम द्वारा जारी की गई योजना के लिए  
 संशोधित है।

- FIRE LEGEND**
- 1-HYDRANT OUTLET WALL VALVE/WET
  - 2-HOSE REEL
  - 3-STATIC WATER SUPPLY U.G. TANK WITH AUTOMATIC REFILLING
  - 4-FIRE BRIGADE IN-LET FOR TANK FILLING
  - 5-FIRE BRIGADE DRAIN OFF FROM WATER TANK
  - 6-GROUND HYDRANT
  - 7-INDICATOR PANEL
  - 8-AREA COVERED BY HEAT DETECTORS
  - 9-AREA COVERED BY SMOKE DETECTORS
  - 10-WATER TYPE EXTINGUISHER
  - 11-FIRE CALL POINT
  - 12-ALARM BELL
  - 13-ALARM BELL WARNING DEVICE
  - 14-LOUDSPEAKER OUTLET
  - 15-MICROPHONE POSITION
  - 16-SINGLE FIRE PROOF DOOR
  - 17-DOUBLE SWING WITH DOUBLE LEAF DOOR
  - 18-LANDER GROUND WATER TANK FOR FIRE FIGHTING 50000 LTR
  - 19-UG WATER TANK FOR FIRE FIGHTING 20,000 LTR CAP
  - 20-AREA COVERED BY SPRINKLER

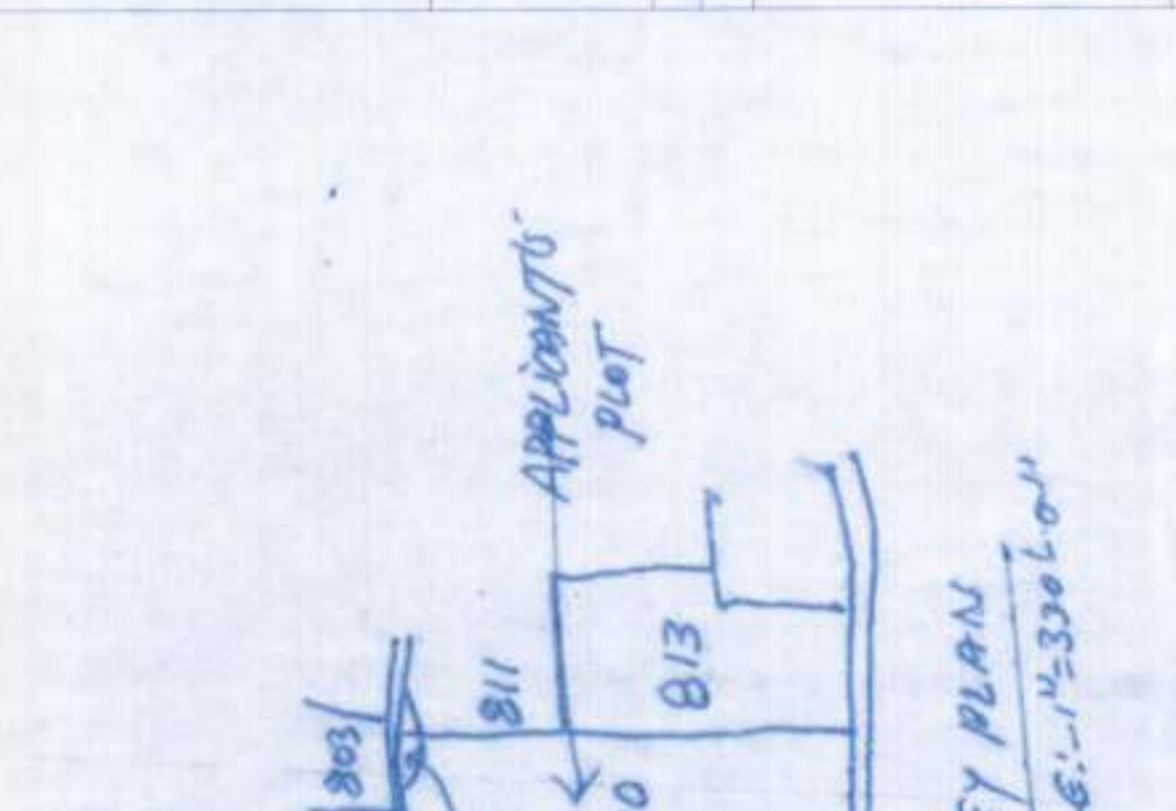

**APPLICANTS**  
**Plot**

**KEY PLAN**  
 SCALE: 1:2500 LO

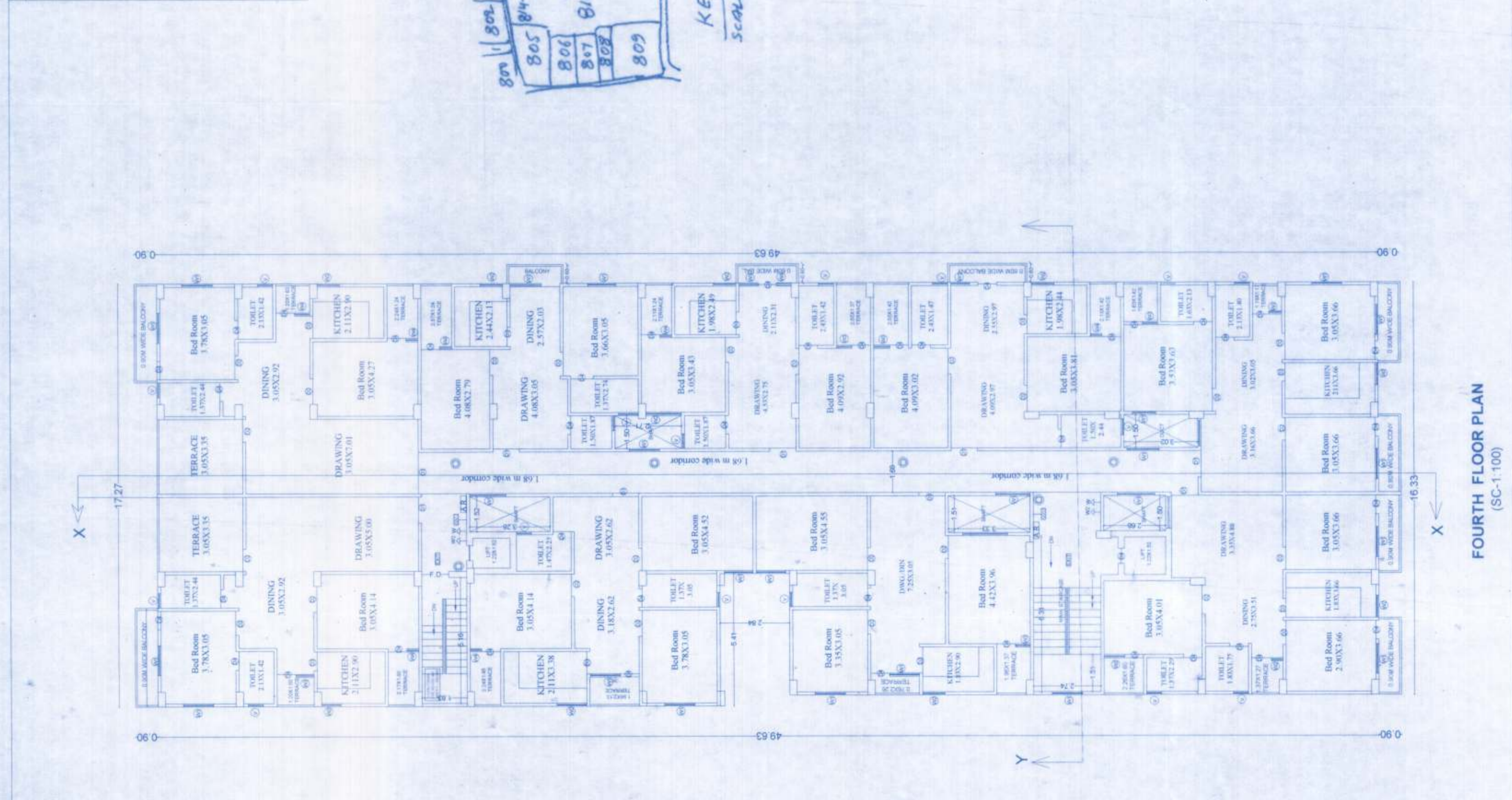

**FOURTH FLOOR PLAN**  
 (SC-1:100)

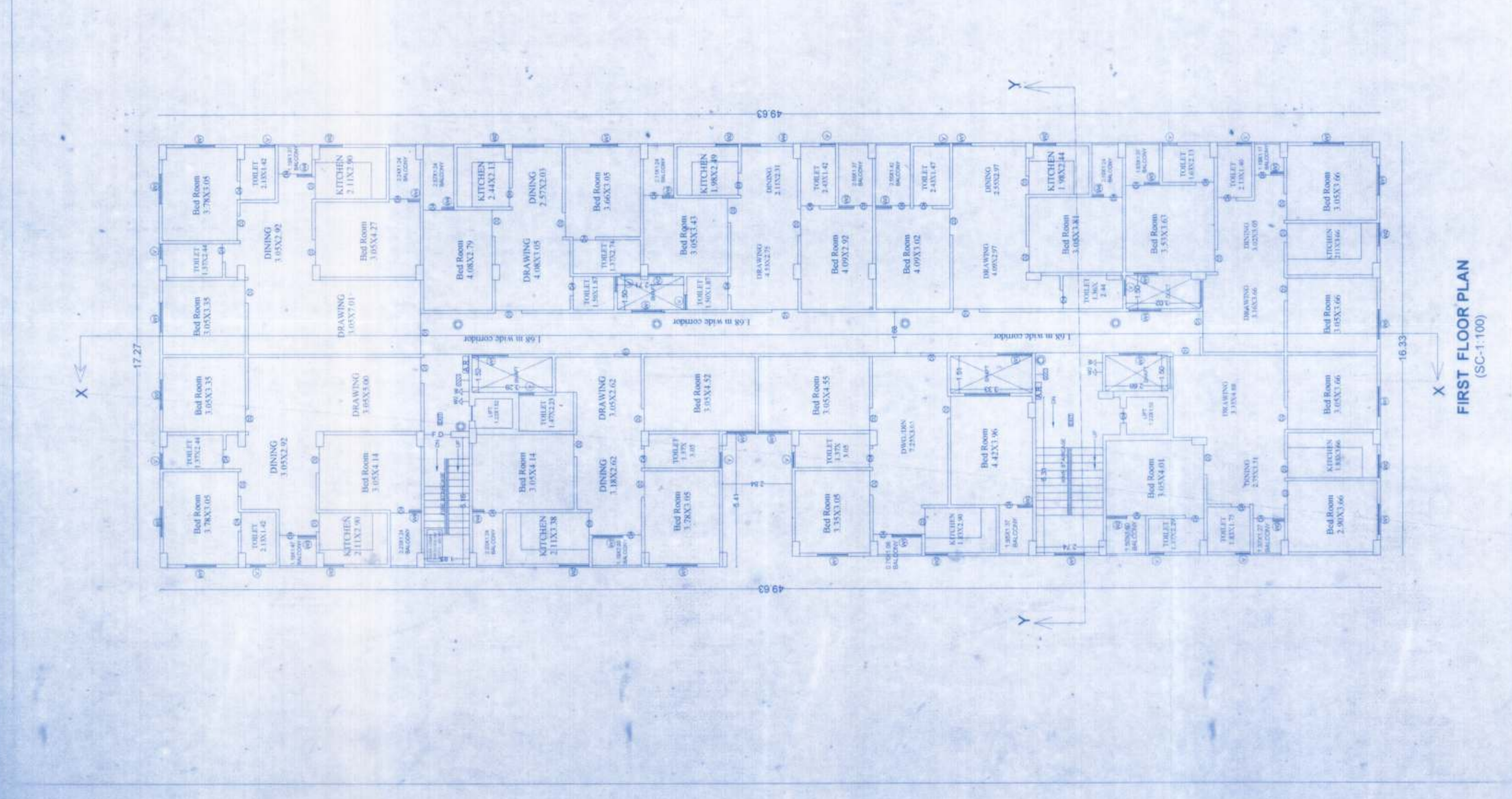

**FIRST FLOOR PLAN**  
 (SC-1:100)

