



ई- स्थायी लेखा संख्या कार्ड
e - Permanent Account Number (e-PAN) Card
ABECS1465K

नाम / Name SAI ASHIRWAD CONSTRUCTION PRIVATE LIMITED

निगमन/गठन की तारीख
Date of Incorporation / Formation 08/08/2020



Signature valid

Digitally signed by Income Tax
PAN Services Unit, NSDL
eGovernance
Date: 2020.08.08 09:31:20
GMT+05:30
Reason: NSDL ePAN Sign
Location: Mumbai

- ✓ Permanent Account Number (PAN) facilitate Income Tax Department linking of various documents, including payment of taxes, assessment, tax demand tax arrears, matching of information and easy maintenance & retrieval of electronic information etc. relating to a taxpayer. स्थायी लेखा संख्या (पैन) एक करदाता से संबंधित विभिन्न दस्तावेजों को जोड़ने में आयकर विभाग को सहायक होता है, जिसमें करों के भुगतान, आकलन, कर मांग, टैक्स बकाया, सूचना के मिलान और इलक्ट्रॉनिक जानकारी का आसान रखरखाव व बहाली आदि भी शामिल है।
- ✓ Quoting of PAN is now mandatory for several transactions specified under Income Tax Act, 1961 (Refer Rule 114B of Income Tax Rules, 1962) आयकर अधिनियम, 1961 के तहत निर्दिष्ट बर्ड लेनदेन के लिए स्थायी लेखा संख्या (पैन) का उल्लेख अब अनिवार्य है (आयकर नियम, 1962 के नियम 114B, का संदर्भ लें)
- ✓ Possessing or using more than one PAN is against the law & may attract penalty of upto Rs. 10,000. एक से अधिक स्थायी लेखा संख्या (पैन) का रखना या उपयोग करना, कानून के विरुद्ध है और इसके लिए 10,000 रुपये तक का दंड लगाया जा सकता है।
- ✓ The PAN Card enclosed contains Enhanced QR Code which is readable by a specific Android Mobile App. Keyword to search this specific Mobile App on Google Play Store is "Enhanced QR Code Reader for PAN Card. मंलग्न पैन कार्ड में एनहांस क्यूआर कोड शामिल है जो एक विशिष्ट एंड्रॉइड मोबाइल ऐप द्वारा पठनीय है। Google Play Store पर इस विशिष्ट मोबाइल ऐप को खोजने के लिए कीवर्ड "Enhanced QR Code Reader for PAN Card" है।

Cut

आयकर विभाग
INCOME TAX DEPARTMENT

भारत सरकार
GOVT. OF INDIA

स्थायी लेखा संख्या कार्ड
Permanent Account Number Card
ABECS1465K

नाम / Name
SAI ASHIRWAD CONSTRUCTION
PRIVATE LIMITED

निगमन/गठन की तारीख
Date of Incorporation/Formation
08/08/2020

इस कार्ड के खोने/पाने पर कृपया सूचित करें/लौटाएं:
आयकर पैन सेवा इकाई, एन एस डी एल
5 वीं मंजिल, मंत्री स्टर्लिंग,
प्लॉट नं. 341, सर्वे नं. 997/8,
मॉडल कालोनी, दीप बंगला चौक के पास,
पुणे - 411 016.

If this card is lost / someone's lost card is found,
please inform / return to :

Income Tax PAN Services Unit, NSDL
5th Floor, Mantri Sterling,
Plot No. 341, Survey No. 997/8,
Model Colony, Near Deep Bungalow Chowk,
Puno - 411 016.

Tel: 91-20-2721 8080, Fax: 91-20-2721 8081
e-mail: tininfo@nsdl.co.in

Electronically issued and Digitally signed ePAN is a valid mode of issue of Permanent Account Number (PAN) post amendments in clause (c) in the Explanation occurring after sub-section (8) of Section 139A of Income Tax Act, 1961 and sub-rule (6) of Rule 114 of the Income Tax Rules, 1962. For more details, [click here](#)

Sai Ashirwad Construction Private Limited

Director

आयकर विभाग
INCOME TAX DEPARTMENT



भारत सरकार
GOVT. OF INDIA



स्थायी लेखा संख्या कार्ड
Permanent Account Number Card
AIJPK4132A

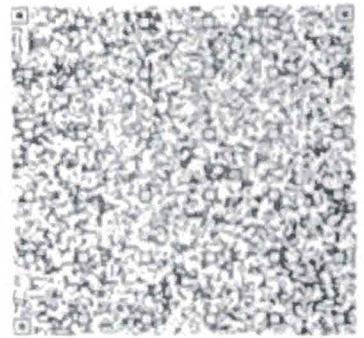

नाम / Name

MITHILESH KUMAR

पिता का नाम / Father's Name

RAM NARESH PRASAD

जन्म की तारीख / Date of Birth

10/10/1969

हस्ताक्षर / Signature

148877

Sa Ashirwad Construction Private Limited

Director

आयकर विभाग
INCOME TAX DEPARTMENT



भारत सरकार
GOVT. OF INDIA

CHINMAY PRIYA

BINOD KUMAR SINHA

04/05/1986

Permanent Account Number

BBVPP0703L

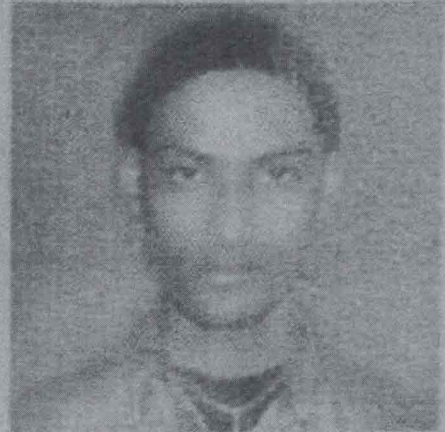

Chinmay - Priya

Sai Ashirwad Construction Private Limited

Chinmay Priya
Director

Signature

17062009