

200Rs.

200 Rs.

INDIA NON JUDICIAL

२०० रु.

Rs 200

भारत

दो सौ रुपया TWO HUNDRED RUPEES

CamScanner



CamScanner

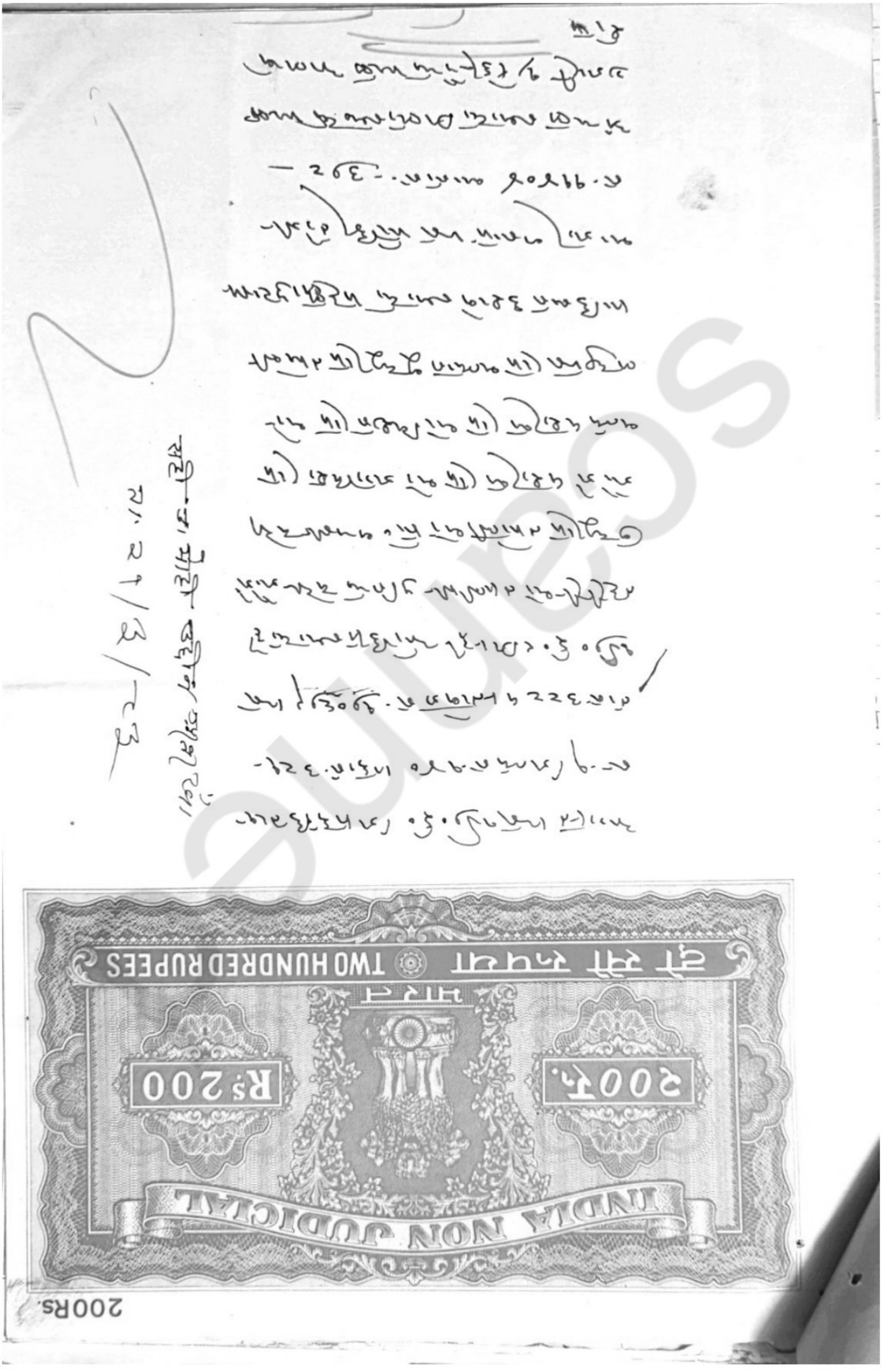

CamScanner

Digitized by eGangotri



CamScanner

ફરિયાદી તરફે વકીલ

સહી/-

ફરિયાદી

- ઉપરોક્ત નામ.ના ફરિયાદીએ આજરોજ તા.૨૩/૧૧/૨૦૨૨ ના રોજ આ કામના આરોપી વિરૂધ્ધ ફોજદારી કાર્યરીતી સંહિતા કલમ ૨૩૮ મુજબ ફરિયાદ દાખલ કરેલ છે. જે ફરિયાદ તથા સોગંદનામામાં જણાવ્યા મુજબ આરોપીએ ફરિયાદી પાસેથી ઘરવપરાશ માટે રૂા.૩૦૦૦૦/- ની રકમ હાથ ઉછીની લીધેલ હોય જે રકમ પરત માંગતા આરોપીએ ફરિયાદીને રૂા.૩૦૦૦૦/- નો ચેક આપેલ હોય જે ચેક ફરિયાદીએ પોતાના બેંક ખાતામાં જમા કરાવતા ચેક રીટર્ન મેમો સાથે પરત આવેલ હોય જે અંગે ફરિયાદીએ આરોપી વિરૂધ્ધ ફોજદારી ફરિયાદ દાખલ કરેલ હોય જે ફરિયાદ તથા સોગંદનામામાં જણાવ્યા મુજબ આરોપીએ ફરિયાદી પાસેથી ઘરવપરાશ માટે રૂા.૩૦૦૦૦/- ની રકમ હાથ ઉછીની લીધેલ હોય જે રકમ પરત માંગતા આરોપીએ ફરિયાદીને રૂા.૩૦૦૦૦/- નો ચેક આપેલ હોય જે ચેક ફરિયાદીએ પોતાના બેંક ખાતામાં જમા કરાવતા ચેક રીટર્ન મેમો સાથે પરત આવેલ હોય જે અંગે ફરિયાદીએ આરોપી વિરૂધ્ધ ફોજદારી ફરિયાદ દાખલ કરેલ હોય જે ફરિયાદ તથા સોગંદનામામાં જણાવ્યા મુજબ આરોપીએ ફરિયાદી પાસેથી ઘરવપરાશ માટે રૂા.૩૦૦૦૦/- ની રકમ હાથ ઉછીની લીધેલ હોય જે રકમ પરત માંગતા આરોપીએ ફરિયાદીને રૂા.૩૦૦૦૦/- નો ચેક આપેલ હોય જે ચેક ફરિયાદીએ પોતાના બેંક ખાતામાં જમા કરાવતા ચેક રીટર્ન મેમો સાથે પરત આવેલ હોય જે અંગે ફરિયાદીએ આરોપી વિરૂધ્ધ ફોજદારી ફરિયાદ દાખલ કરેલ હોય



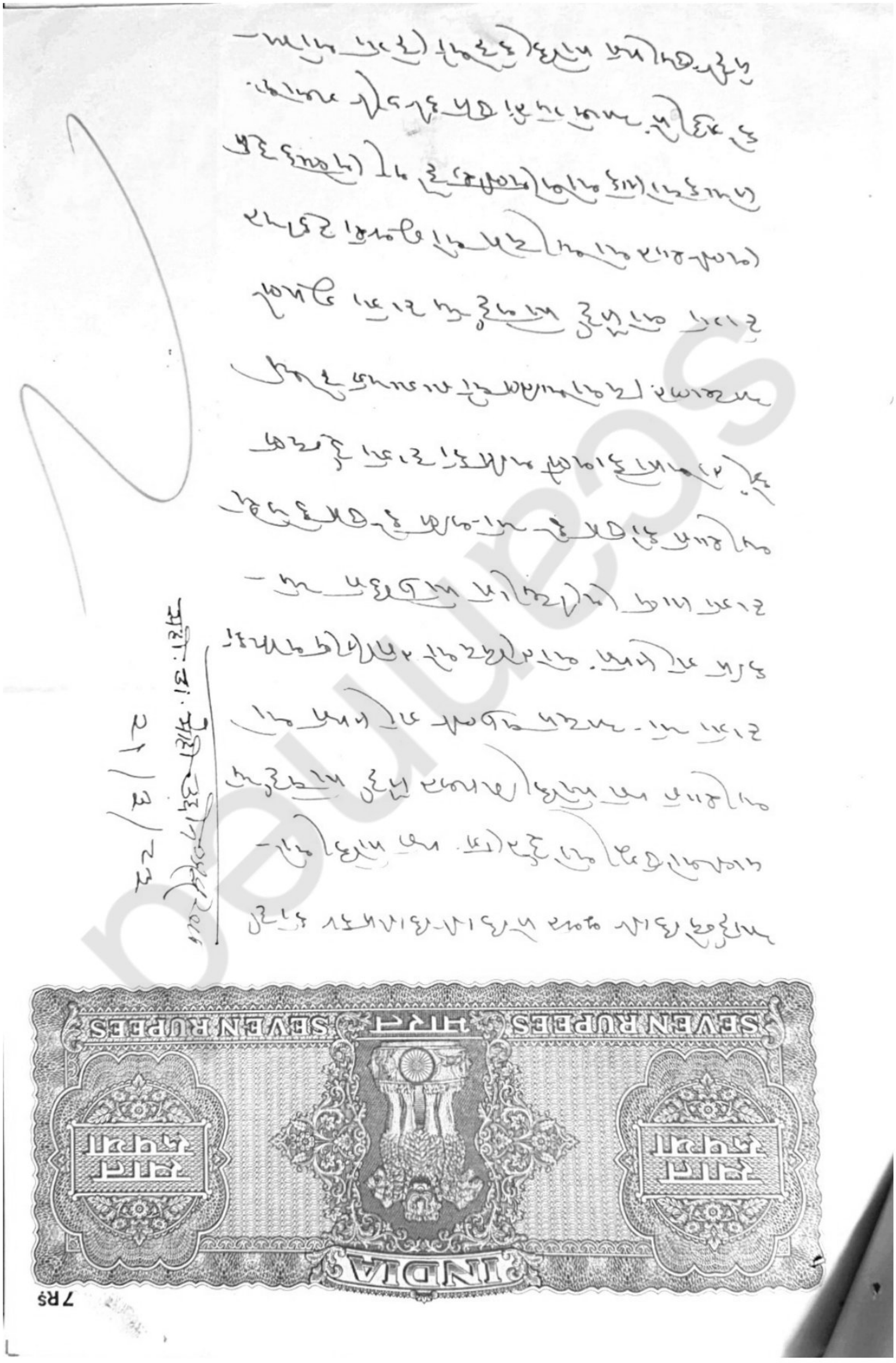

CamScanner

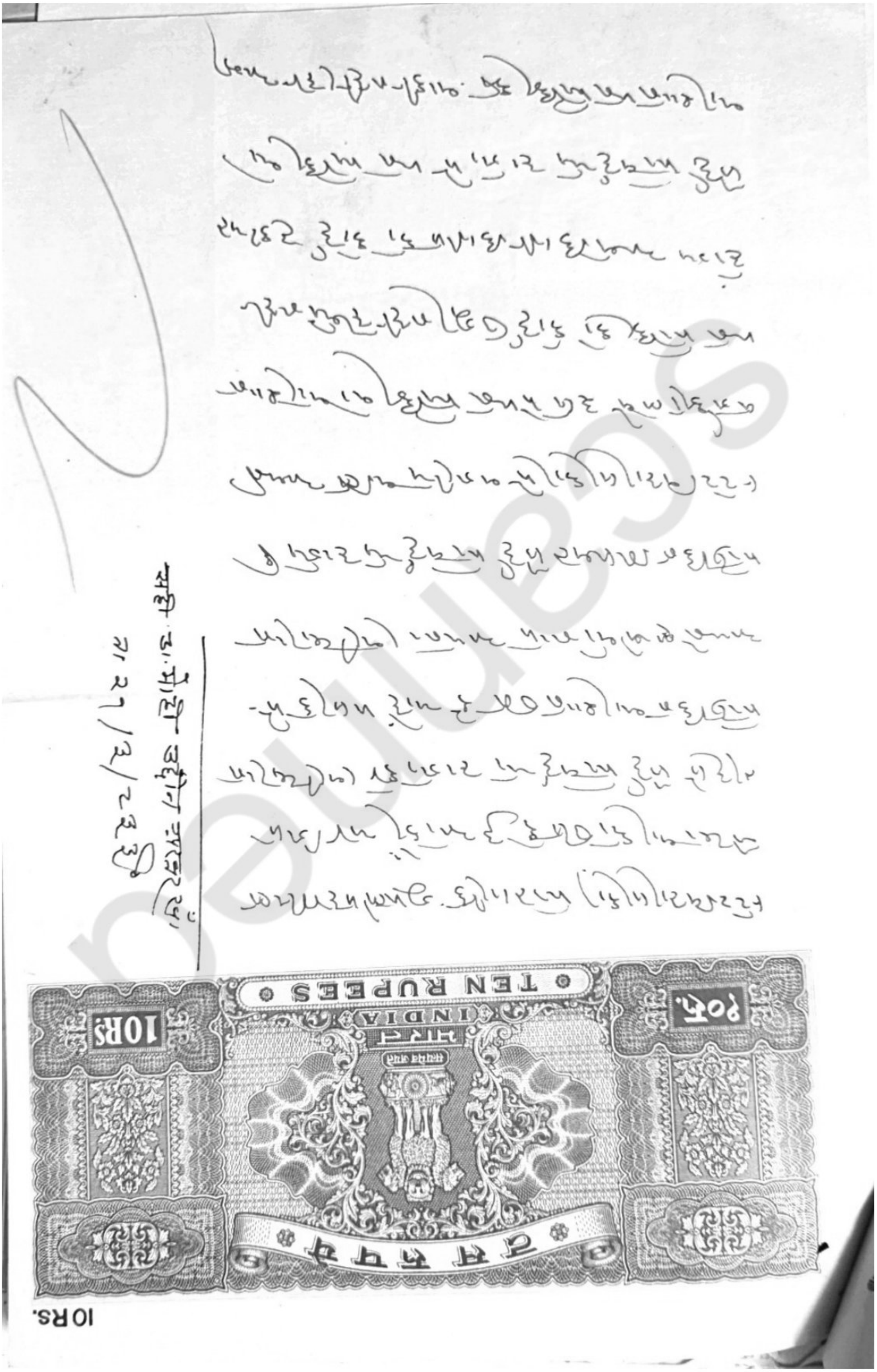

CamScanner

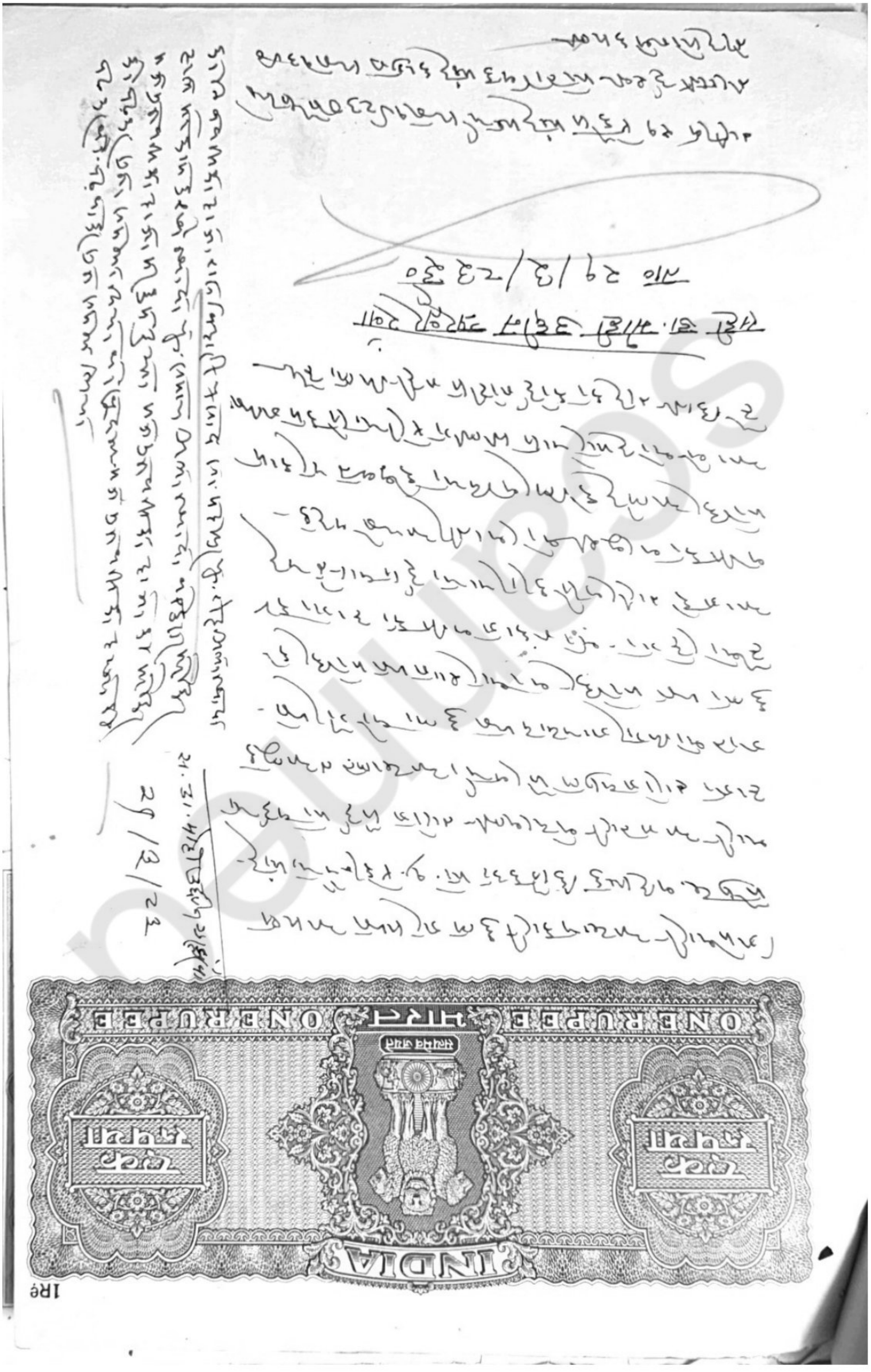

बिहार भूमि

राजस्व एवं भूमि सुधार विभाग,बिहार

सरकार

प्रपत्र-XIV ख

(देखें नियम-10)

लगान रसीद

ऑनलाइन
Running Unique No.: **23112209323887620709**
(Receipt No.)

जिला:- **Nawada**	अंचल:- **Nawada Sadar**
हल्का:- **भदौनी**	मौजा :- **भदौनी**
जमाबंदी सं0:- **613** भाग वर्तमान:- **2** पृष्ठ संख्या:- **613**	मौजा/थाना सं0:- **378**
जमाबंदी रेयत का नाम:- **राजीव रंजन वो राजेश रंजन** अभिभावक का नाम:- **रामलखन प्रसाद**	पता:- **BHADAUNI ,**

खाता संख्या	खेसरा संख्या	रकबा/डिसमिल
374	783/2209	0 एकड़ 15.5 डिसमील 0 हेक्टर

सालाना मांग(बकाया और वर्तमान) चालू वित्तीय वर्ष का

वित्तीय वर्ष	सालाना दर	बकाया	वर्तमान	सूद	कुल	अभियुक्ति(बकाया का वर्ष कब से कब तक)
जमाबंदी लगान	5.00	30.00	5.00	0.00	40.00	2016-2017 से 2022-2023
सेस(लगान का 50 प्रतिशत स्वास्थ्य सेस, 50 प्रतिशत शिक्षा सेस, 25 प्रतिशत रोड सेस एवं 20 प्रतिशत कृषि सेस)	7.25	43.50	7.25	0.00	60.00	2016-2017 से 2022-2023
कुल	12.25	73.50	12.25	0.00	100.00	2016-2017 से 2022-2023

वसूली

वित्तीय वर्ष	बकाया के विरुद्ध वसूली	वर्तमान मांग के विरुद्ध कुल वसूली	कुल वसूली	अवशेष राशि(बकाया का वर्ष कब से कब तक)	अभियुक्ति
लगान	30.00	5.00	40.00	2016-2017 से 2022-2023	
सेस(लगान का 50 प्रतिशत स्वास्थ्य सेस, 50 प्रतिशत शिक्षा सेस, 25 प्रतिशत रोड सेस एवं 20 प्रतिशत कृषि सेस)	43.50	7.25	60.00	2016-2017 से 2022-2023	
कुल	73.50	12.25	100.00	2016-2017 से 2022-2023	

कुल बकाया-100.00

वसूल की गयी राशि शब्दों में- One Hundred Rupees **तिथि- 23-11-2022**

CamScanner

बिहार सरकार

02/05/2023

बिहार सरकार
राजस्व एवं भूमि सुधार विभाग

जमाबंदी पंजी पत्रि

भाग वर्तमान : 2 पृष्ठ संख्या : 613 जमाबन्दी संख्या : 613 कंप्यूटरीकृत जमाबन्दी संख्या : 210151200225627

जिला का नाम :	Nawada	अनुमंडल नाम :	Nawada	अचंल का नाम :	Nawada Sadar	हलका का नाम :	भदौनी
मौजा का नाम :	भदौनी	होल्डिग संख्या :	N/A	तौजी संख्या :	0	थाना नंबर :	378

राजीव रंजन वो राजेश रंजन , पिता/बाप/अबू -रामलखन प्रसाद, जाति- N/A

खाता सं॰	प्लाट/खेसरा सं॰	रकबा	चौहद्दी	परिवर्तन के लिए प्राधिकार	लगान	सेस
374	783/2209	0 ए 15.5 डि 0 हे	पू॰: प॰: उ॰: द॰:	n/a	10	0
	कुल परिमान	0 ए 15.5 डि 0 हे				

अंतिम लगान का विवरण

तारीख	प्राप्ति पत्र सं॰	साल से	साल तक	लागत बकाया
~~2015-08-01~~	~~00045000~~	~~2015~~	~~2016~~	0
2022-11-23 09:34:50	23112209323887620709	2016-2017	2022-2023	30

उपरोक्त जमाबंदी के विरुद्ध दाखिल खारिज का विवरण Mutation Cases Not Found !!

उपरोक्त जमाबंदी के विरुद्ध भूमि बंधक (Land Mortgage) से सम्बंधित विवरण देखने के लिए यहाँ क्लिक करें

यह एक कम्पयुटर जनित प्रति है
किसी भी प्रकार की अशुद्धया के लिए सम्बान्धत अचलाधकारी से सपक कर

CamScanner

CamScanner

मोहिउद्दीन अख्तर

To

राजीव रंजन और राजेश रंजन

केवाला सं० — 5640/1983

Date — 21-03-1983

बुक न० — 1

जिल्द न० — 47

पेज न० — 218-222

एराजी — 15·5 - डि०

डिमाण्ड न०.

भाग सं० — 2

पृष्ठ सं० — 613

बिहार भूमि

राजस्व एवं भूमि सुधार विभाग,बिहार
सरकार
प्रपत्र-XIV ख
(देखें नियम-10)
लगान रसीद

ऑनलाइन
Running Unique No.: **25012407144620230938**
(Receipt No.)

जिला:- **Nawada**	अंचल:- **Nawada Sadar**
हल्का:- **भदौनी**	मौजा :- **भदौनी**
जमाबंदी सं0:- **613** भाग वर्तमान:- **2** पृष्ठ संख्या:- **613**	मौजा/थाना सं0:- **378**
जमाबंदी रेयत का नाम:- **राजीव रंजन वो राजेश रंजन** अभिभावक का नाम:- **रामलखन प्रसाद**	पता:- **BHADAUNI ,**

खाता संख्या	खेसरा संख्या	रकबा/डिसमिल
374	783/2209	0 एकड़ 15.5 डिसमील 0 हेक्टर

सालाना मांग(बकाया और वर्तमान) चालू वितीय वर्ष का

वितीय वर्ष	सालाना दर	बकाया	वर्तमान	सूद	कुल	अभियुक्ति(बकाया का वर्ष कब से कब तक)
जमाबंदी लगान	10.00	0.00	10.00	0.00	10.00	2023-2024 से 2023-2024
सेस(लगान का 50 प्रतिशत स्वास्थ्य सेस, 50 प्रतिशत शिक्षा सेस, 25 प्रतिशत रोड सेस एवं 20 प्रतिशत कृषि सेस)	14.50	0.00	14.50	0.00	20.00	2023-2024 से 2023-2024
कुल	24.50	0.00	24.50	0.00	30.00	2023-2024 से 2023-2024

वसूली

वितीय वर्ष	बकाया के विरुद्ध वसूली	वर्तमान मांग के विरुद्ध कुल वसूली	कुल वसूली	अवशेष राशि(बकाया का वर्ष कब से कब तक)	अभियुक्ति
लगान	0.00	10.00	10.00	2023-2024 से 2023-2024	
सेस(लगान का 50 प्रतिशत स्वास्थ्य सेस, 50 प्रतिशत शिक्षा सेस, 25 प्रतिशत रोड सेस एवं 20 प्रतिशत कृषि सेस)	0.00	14.50	20.00	2023-2024 से 2023-2024	
कुल	0.00	24.50	30.00	2023-2024 से 2023-2024	

कुल बकाया-30.00
वसूल की गयी राशि शब्दों में- Thirty Rupees तिथि- **25-01-2024**

यह एक कम्पयुटर जनित प्रति है।
किसी भी प्रकार की अशुद्धियों के लिए सम्बन्धित अंचलाधिकारी से संपर्क करें।

Without Prejudice

CamScanner

प्रमाण पत्र स०
5762/2023 - 2024
जारी करने का तारीख :
29/01/2024

बिहार सरकार

राजस्व एवं भूमि सुधार विभाग
भूमि दखल-कब्ज़ा(LPC) प्रमाण पत्र

जमाबंदी का विवरण:

भाग वर्तमान : 2 पृष्ठ संख्या: 613

जिला - Nawada , अनुमंडल - Nawada , अचंल - Nawada Sadar , हलका - भदौनी , मौजा - भदौनी , थाना संख्या- 378

जमाबंदी रैयत का नाम:

रैयत का नाम- राजीव रंजन वो राजेश रंजन , पिता/बाप/अबू -रामलखन प्रसाद, जाति- N/A

भूमि का विवरण :

खाता संख्या	प्लाट संख्या	रकबा	चौहद्दी उतर	दक्षिण	पूरब	पश्चिम
374	783/2209	0 ए 15.5 डि0 हे				
	कुल परिमान	0 ए 15.5 डि				

अंतिम लगान का विवरण :

तारीख	प्राप्ति पत्र संख्या	साल से	साल तक	लागत बकाया	लागत चालू साल
2024-01-25 19:19:18	25012407144620230938	2023-2024	2023-2024	0	10

प्रमाणित किया जाता है कि राजस्व अभिलेखों के आधार पर उपरोक्त वर्णित भूमि/ भू-खंड पर आवेदक श्री/श्रीमती राजीव रंजन वो राजेश रंजन , पिता/बाप/

अबू -रामलखन प्रसाद, जाति- N/A ,ग्राम/मोहल्ला/वार्ड/मौजा- भदौनी , पंचायत/नगरक्षेत्र/हलका- भदौनी , अचंल- Nawada Sadar , जिला- Nawada ,राज्य-बिहार का शांति पूर्ण दखल-कब्ज़ा है|

ह० अंचल अधिकारी

Shiv Shankar Ray

CamScanner

400 v Sale 3,36,000/- awarding

3946 5000Rs.

INDIA NON JUDICIAL

५००० रु.

Rs 5000

सत्यमेव जयते

भारत

पाँच हज़ार रूपये FIVE THOUSAND RUPEES

5=60

Feefair

A(1) 6720 =00
N(9) 99200
Salami 2250
Pfee 1=12

6822 =62

23/3/02

23/3/2002

प्रभारी लिपिक

मूल्यांकन सूची से जाँचा।

सही पाया।

प्रभारी लिपिक

नाम निष्पादन:- श्री उमा जगदीश प्रसाद सिन्हा पो॰
श्री ब्रह्म देव प्रसाद सिंह पेशकार
एवं रामु सिन्हा पो॰ कुमी लाडि
ना॰ बड़ी कचहरी आरा शहर
जिला॰ भोजपुर पेशे कृषि कार॰
द्वारा भारतीय नागरिक

सही श्री उमा जगदीश प्रसाद सिन्हा
श्री ब्रह्म देव प्रसाद सिंह
एवं रामु सिन्हा
दिनांक 23/3/2002

Scanned

5000Rs.



2

નામ સરનામું ગ્રાહકનું નામ:- શ્રી રાજીવ રંજન વ શ્રી રાજેશ
રંજન પેલસરાન શ્રી. રામલખન પ્રસાદ
વકીલ નું નામ અને સરનામું.
વકીલ ની ફી રૂા. ૨૫૦૦૦/- પચીસ હજાર પુરા
ચેક નં. ૦૦૦૩૩૬ બેંકનું નામ:- બેંક ઓફ બરોડા
ન્યાયાધીશ નું નામ:- બેંક ઓફ બરોડા
કેસ નંબર ૦૦૦૩૬ ૨૦૨૨ ની સામે
ફરિયાદ નો પ્રકાર
ચેક પરત થયા તારીખ
ફરિયાદ દાખલ તારીખ
નોટીસ ની તારીખ
ફરિયાદ નો પ્રકાર
ચેક પરત થયા તારીખ
ફરિયાદ દાખલ તારીખ
નોટીસ ની તારીખ

Scanned with CamScanner

5000Rs.



3

ઇ.સ. ૨૦૧૯ ના વર્ષમાં ૩૦ ઓગસ્ટ સુધીમાં


INDIA NON JUDICIAL
FIVE THOUSAND RUPEES
Rs 5000
5000Rs.

5000Rs.


INDIA NON JUDICIAL
५०००रु.
सत्यमेव जयते
भारत
Rs 5000
पाँच हज़ार रुपये
FIVE THOUSAND RUPEES

ર

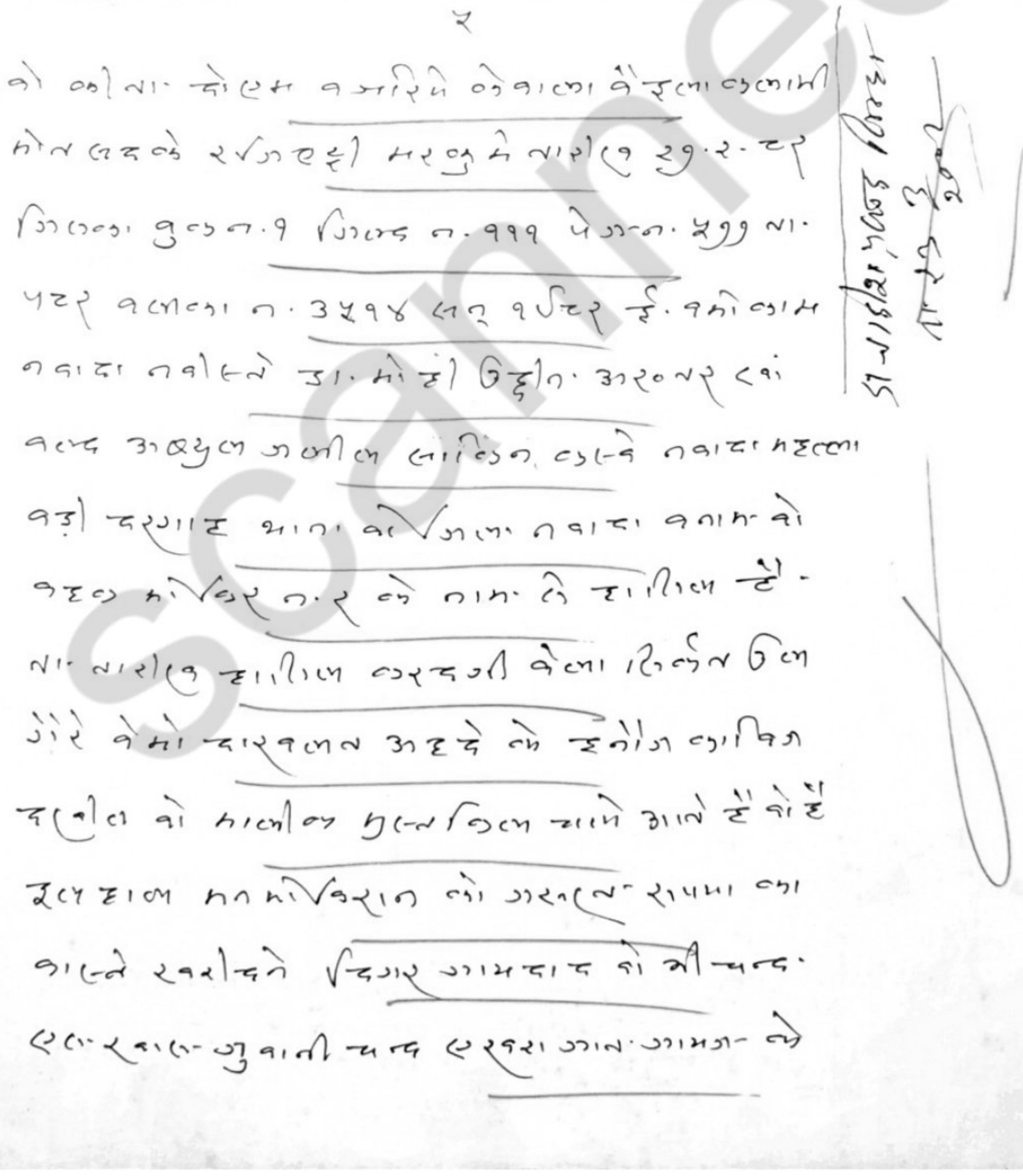

1000 Rs.



६

अलद कर पेश. हैं शरे दल्त लादिल वो रमाग होगा
रायमा वा जेव. रवाल. ले मन-मोवकरान के नेहायत
कुरवार को गैर रमकाग हैं वे वगैर करने धरोज्ञ
अरजी मोनरिजकरे लदर के हो नहीं लकता हैं
हुजरचमे मन. मोवकरान अपने हरनाम वो कुरलाग
को वरकुर रमस्त कुरु अरु. रुद पैगाम वालने
कैम के चन्द दलरवाल. लेवकरा मगर वह
लाविल नगर नहीं अगरा विल अरारवरल मोवर
अलेकुम मोकुमाग लेने कैम वो केने गालसमन
को कलम 338000/ नीन. लारक दलील. हजार रुपया
के राजी वो अमादे कुके वो वकरमाग. पैगाम
के हरदो परीकैन. नम- वो नगकीह पामाग
वावजुद कोरशा वो कामिलम के हलके के रा.
गारलमन केने को कोर्ट उगाए. शाकव रागी

1 ST लाभार्थी

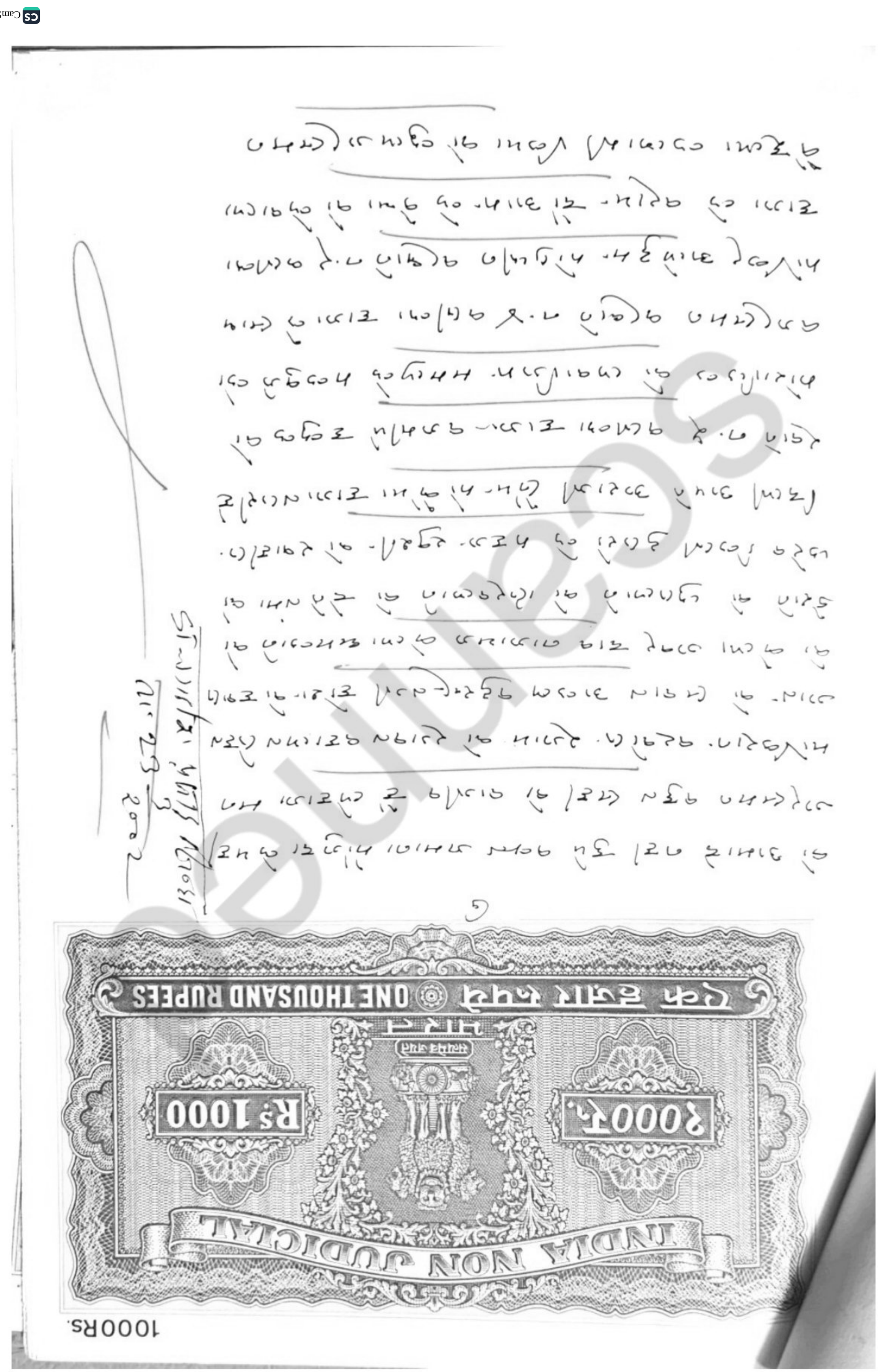
ONE THOUSAND RUPEES
एक हजार रुपये
INDIA NON JUDICIAL
Rs 1000
1000Rs.

CamScanner

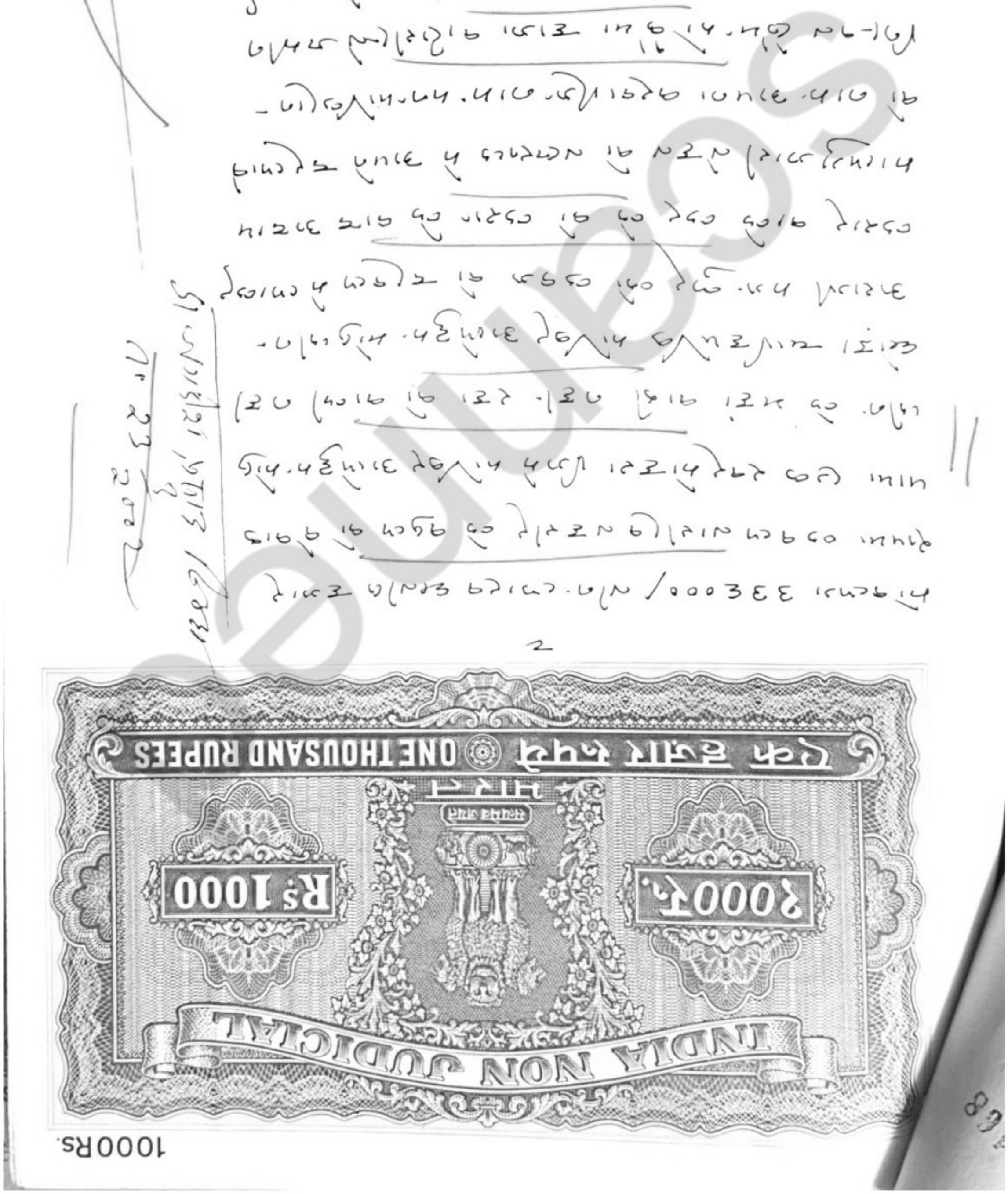
ONE THOUSAND RUPEES
एक हजार रुपये
INDIA NON JUDICIAL
Rs 1000
1000Rs.


100Rs.
INDIA NON JUDICIAL
१०० रु.
Rs 100
सत्यमेव जयते
भारत
एक सौ रुपये ONE HUNDRED RUPEES

5

CamScanner

100Rs.

CamScanner

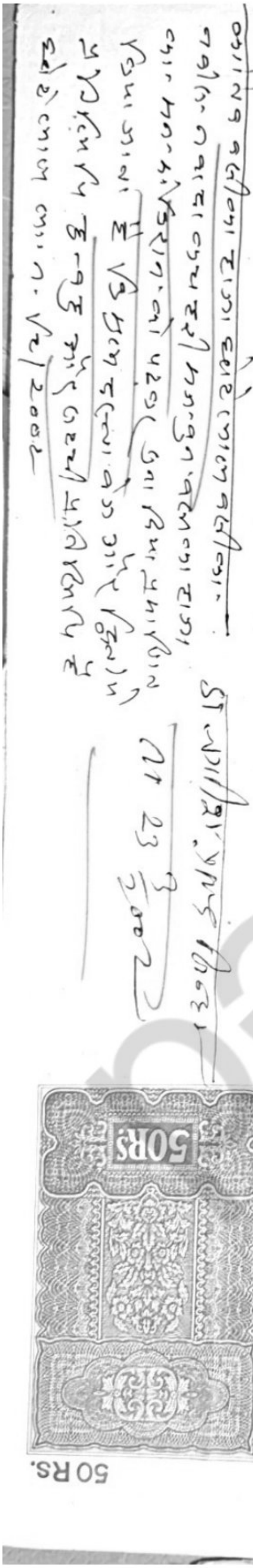



राजस्व एवं भूमि सुधार विभाग,बिहार

सरकार

प्रपत्र-XIV ख

(देखें नियम-10)

लगान रसीद

बिहार भूमि

ऑनलाइन
Running Unique No.: **22112207093096287358**
(Receipt No.)

जिला:- **Nawada**	अंचल:- **Nawada Sadar**
हल्का.- **भदौनी**	मौजा :- **भदौनी**
जमाबंदी सं0:- **134** भाग वर्तमान:- **28** पृष्ठ संख्या:- **134**	मौजा/थाना सं0:- **378**
जमाबंदी रैयत का नाम:- **राजीव रंजन वो राजेश रंजन** अभिभावक का नाम:- **रामलखन प्रसाद**	पता:- **BHADAUNI , NAWADA**

खाता संख्या	खेसरा संख्या	रकबा/डिसमिल
374	783/2209	0 एकड़ 55.75 डिसमील 0 हेक्टर

सालाना मांग(बकाया और वर्तमान) चालू वितीय वर्ष का

वितीय वर्ष	सालाना दर	बकाया	वर्तमान	सूद	कुल	अभियुक्ति(बकाया का वर्ष कब से कब तक)
जमाबंदी लगान	5.00	15.00	5.00	0.00	20.00	2019-2020 से 2022-2023
सेस(लगान का 50 प्रतिशत स्वास्थ्य सेस, 50 प्रतिशत शिक्षा सेस, 25 प्रतिशत रोड सेस एवं 20 प्रतिशत कृषि सेस)	7.25	21.75	7.25	0.00	30.00	2019-2020 से 2022-2023
कुल	12.25	36.75	12.25	0.00	50.00	2019-2020 से 2022-2023

वसूली

वितीय वर्ष	बकाया के विरुद्ध वसूली	वर्तमान मांग के विरुद्ध कुल वसूली	कुल वसूली	अवशेष राशि(बकाया का वर्ष कब से कब तक)	अभियुक्ति
लगान	15.00	5.00	20.00	2019-2020 से 2022-2023	
सेस(लगान का 50 प्रतिशत स्वास्थ्य सेस, 50 प्रतिशत शिक्षा सेस, 25 प्रतिशत रोड सेस एवं 20 प्रतिशत कृषि सेस)	21.75	7.25	30.00	2019-2020 से 2022-2023	
कुल	36.75	12.25	50.00	2019-2020 से 2022-2023	

कुल बकाया-50.00

वसूल की गयी राशि शब्दों में- Fifty Rupees

तिथि- 22-11-2022

CamScanner

https://biharbhumi.bihar.gov.in/dcrview

बिहार सरकार

बिहार सरकार

राजस्व एवं भूमि सुधार विभाग

02/05/2023

जमाबंदी पंजी प्रति

भाग वर्तमान : 28 पृष्ठ संख्या : 134 जमाबन्दी संख्या : 134 कंप्यूटरीकृत जमाबन्दी संख्या : 210151200226134

जिला का नाम :	Nawada	अनुमंडल नाम :	Nawada	अचंल का नाम :	Nawada Sadar	हलका का नाम :	भदौनी
मौजा का नाम :	भदौनी	होल्डिग संख्या :	N/A	तौजी संख्या :	0	थाना नंबर :	378

राजीव रंजन वो राजेश रंजन , पिता/बाप/अबू -रामलखन प्रसाद, जाति- N/A

खाता सं॰	प्लाट/खेसरा सं॰	रकबा	चौहद्दी	परिवर्तन के लिए प्राधिकार	लगान	सेस
374	783/2209	0 ए 55.75 डि 0 हे	पू॰: प॰: उ॰: द॰:	n/a	10	0
	कुल परिमान	0 ए 55.75 डि 0 हे				

अंतिम लगान का विवरण

तारीख	प्राप्ति पत्र सं॰	साल से	साल तक	लागत बकाया
2018-12-19	508720	2018	2018	0
2022-11-22 19:10:42	22112207093096287358	2019-2020	2022-2023	15

उपरोक्त जमाबंदी के विरुद्ध दाखिल खारिज का विवरण Mutation Cases Not Found !!

उपरोक्त जमाबंदी के विरुद्ध भूमि बंधक (Land Mortgage) से सम्बंधित विवरण देखने के लिए यहाँ क्लिक करें

यह एक कम्पयुटर जनित प्रति है

किसी भी प्रकार की अशुद्धया के लिए सम्बान्धत अचलाधकारी से सपक कर

CamScanner

CamScanner

जगदीश प्रसाद सिन्हा वो ब्रह्मदेव प्रसाद सिन्हा

To

राजीव रंजन वो राजेश्वर रंजन

केवाला सं० — 3946

Date — 23-03-2002

बुक नं० — 1

जिल्द नं० — 75

पेज नं० — 165-175

एराजी — 55·75-डि०

डिमांड नं०.

भाजा सं० — 28

पृष्ठ सं० — 134

राजस्व एवं भूमि सुधार विभाग,बिहार
सरकार
प्रपत्र-XIV ख
(देखें नियम-10)
लगान रसीद

ऑनलाइन
Running Unique No.: **25012407180262362845**
(Receipt No.)

जिला:- **Nawada**	अंचल:- **Nawada Sadar**
हल्का:- **भदौनी**	मौजा :- **भदौनी**
जमाबंदी सं0:- **134** भाग वर्तमान:- **28** पृष्ठ संख्या:- **134**	मौजा/थाना सं0:- **378**
जमाबंदी रेयत का नाम:- **राजीव रंजन वो राजेश रंजन** अभिभावक का नाम:- **रामलखन प्रसाद**	पता:- **BHADAUNI , NAWADA**

खाता संख्या	खेसरा संख्या	रकबा/डिसमिल
374	783/2209	0 एकड़ 55.75 डिसमील 0 हेक्टर

सालाना मांग(बकाया और वर्तमान) चालू वितीय वर्ष का

वितीय वर्ष	सालाना दर	बकाया	वर्तमान	सूद	कुल	अभियुक्ति(बकाया का वर्ष कब से कब तक)
जमाबंदी लगान	10.00	0.00	10.00	0.00	10.00	2023-2024 से 2023-2024
सेस(लगान का 50 प्रतिशत स्वास्थ्य सेस, 50 प्रतिशत शिक्षा सेस, 25 प्रतिशत रोड सेस एवं 20 प्रतिशत कृषि सेस)	14.50	0.00	14.50	0.00	20.00	2023-2024 से 2023-2024
कुल	24.50	0.00	24.50	0.00	30.00	2023-2024 से 2023-2024

वसूली

वितीय वर्ष	बकाया के विरुद्ध वसूली	वर्तमान मांग के विरुद्ध कुल वसूली	कुल वसूली	अवशेष राशि(बकाया का वर्ष कब से कब तक)	अभियुक्ति
लगान	0.00	10.00	10.00	2023-2024 से 2023-2024	
सेस(लगान का 50 प्रतिशत स्वास्थ्य सेस, 50 प्रतिशत शिक्षा सेस, 25 प्रतिशत रोड सेस एवं 20 प्रतिशत कृषि सेस)	0.00	14.50	20.00	2023-2024 से 2023-2024	
कुल	0.00	24.50	30.00	2023-2024 से 2023-2024	

कुल बकाया-30.00
वसूल की गयी राशि शब्दों में- Thirty Rupees तिथि- **25-01-2024**

यह एक कम्पयुटर जनित प्रति है।
किसी भी प्रकार की अशुद्धियों के लिए सम्बन्धित अंचलाधिकारी से संपर्क करें।

Without Prejudice
CamScanner

प्रमाण पत्र स०
5761/2023 - 2024
जारी करने का तारीख :
29/01/2024

बिहार सरकार

राजस्व एवं भूमि सुधार विभाग
भूमि दखल-कब्ज़ा(LPC) प्रमाण पत्र

जमाबंदी का विवरण:

भाग वर्तमान : 28 पृष्ठ संख्या: 134
जिला - Nawada , अनुमंडल - Nawada , अचंल - Nawada Sadar , हलका - भदौनी , मौजा - भदौनी , थाना संख्या- 378

जमाबंदी रैयत का नाम:

रैयत का नाम- राजीव रंजन वो राजेश रंजन , पिता/बाप/अबू -रामलखन प्रसाद, जाति- N/A

भूमि का विवरण :

खाता संख्या	प्लाट संख्या	रकबा	चौहद्दी उतर	दक्षिण	पूरब	पश्चिम
374	783/2209	0 ए 55.75 डि0 हे				
	कुल परिमान	0 ए 55.75 डि				

अंतिम लगान का विवरण :

तारीख	प्राप्ति पत्र संख्या	साल से	साल तक	लागत बकाया	लागत चालू साल
2024-01-25 19:22:37	25012407180262362845	2023-2024	2023-2024	0	10

प्रमाणित किया जाता है कि राजस्व अभिलेखों के आधार पर उपरोक्त वर्णित भूमि/ भू-खंड पर आवेदक श्री/श्रीमती राजीव रंजन वो राजेश रंजन , पिता/बाप/

अबू -रामलखन प्रसाद, जाति- N/A ,ग्राम/मोहल्ला/वार्ड/मौजा- भदौनी , पंचायत/नगरक्षेत्र/हलका- भदौनी , अचंल- Nawada Sadar , जिला- Nawada ,राज्य-बिहार का शांति पूर्ण दखल-कब्ज़ा है|

ह० अंचल अधिकारी

Shiv Shankar Ray

CamScanner

BIHAR

500 Rs.

INDIA NON JUDICIAL

५०० रु.

Rs 500

भारत

पाँच सौ रूपया FIVE HUNDRED RUPEES

Stamp duty of Rs. 500 paid in cash under the Bihar Finance Act, 1981.

Registering Officer.

BIHAR

500 Rs.

INDIA NON JUDICIAL

५०० रु.

Rs 500

भारत

पाँच सौ रुपया FIVE HUNDRED RUPEES

200Rs.

INDIA NON JUDICIAL

२००रु.

Rs 200

भारत

दो सौ रुपया TWO HUNDRED RUPEES

પ્રજામીનવહિવટના દાગ્રા

આગ્રામાં બે મન મોવીર્ને જરૂરત રવધવેના વાસ્તે રવરી-
દેને ધિગરકારત્ત આવા ચીને સ્વરત જરૂરીને જાપત્ર
દે બોવગેરકારને કારત્ત પરરોવત ગીને રવધવેના
આગામે દાગા મન મોવીર્ને જેવરવાસસે ગેરરૂમેમાન
બોમદજરૂરુવાવાર દે ચુવારવે ચન્ય આસરવાસસે
પૈગામકારત્ત પરરોવત ગીને વિધા વિતઆરવરસ
અન્વર પૈગામકે મોવીરા આલદા મોસુધા સેવેવાલા
દાગા તે પાયા બેજરસમન મોબલગા ૩૫૦૦૭ પૈંતીસદ્યાર
રવધધામવાગીરદા સવાદ્યવીસડીસમીળઆરાગીબા દરદો
પરીબેન તે બોતનવીદધામા બેધદીજરસમનઉપરઆરાગી
સે મોવનકૈયાદાગાબા મોજૂધાવાગાર આવ વાગીવવો
વસદ વે બોળાવદવેબા તે પાયા બો દરદો પરીબેનમેયદ
રાખ તે પાયા દે બે મોવીરઆળે દા મોસુધા જીસતરદવા
રાસ્તા બોગાળાવીબોનાગીબીવાળુગો વદઆપન જાગીગ બે
યાપરે મેદીનીબાળગો બોબનાવેગ જીમબાનાપવો ચૌદવી
ઉપર બોળામબ પ્રમે ધજ દબોર યદાપર જીધજ દોરદા દબાપ
ઉતર સધરિવનગરબા રબ સોસાદ રૂબીસબીટબોપુવ સે.
પરિચમ જીબાસાદ ચોરાનવે બીટદેવો ચૌદવી ઉત્તરબડા.
જગદિશા પુસાયદ્યે ઉતર તરબ નીજમન મોવીરબા દેવો.
પરિચમ તરબ રામુબસન્દા દેવો પુવ તરબ નીજમન મોવીર
બા દે રૂસે ચૌદવી બ્રબ ન્ય મોવીર આળે દબી સતરદ
ઇના સીબસમસ્ત બાનીબા નીવાસબા રાસ્તા બા/બદા
બિવા રેવનાવિ. વનાબવર મન મોવીર વરગાવતવદાબસ
સેદત જાત બો સવાત આબાલવ કુરનસ્તગી દોશાબો.

૩૧/૧૦/૨૦૧૭


50 Rs.
ONE HUNDRED RUPEES
INDIA
FIFTY RUPEES
50 Rs.


20 Rs.
बीस रुपया
भारत
INDIA
TWENTY RUPEES
२० रु.
20RS

200Rs.

INDIA NON JUDICIAL

२००रु.

Rs 200

भारत

दो सौ रूपया TWO HUNDRED RUPEES

scanned

100 Rs.

INDIA NON JUDICIAL

१०० रु.

Rs 100

सत्यमेव जयते

भारत

एक सौ रूपये ONE HUNDRED RUPEES

75 Rs.



scanned

बिहार भूमि

राजस्व एवं भूमि सुधार विभाग,बिहार

सरकार

प्रपत्र-XIV ख

(देखें नियम-10)

लगान रसीद

ऑनलाइन
Running Unique No.: 251122012345036227 17
(Receipt No.)

जिला:- **Nawada**	अंचल:- **Nawada Sadar**
हल्का:- **भदौनी**	मौजा :- **भदौनी**
जमाबंदी सं0:- **612** भाग वर्तमान:- **2** पृष्ठ संख्या:- **612**	मौजा/थाना सं0:- **378**
जमाबंदी रेयत का नाम:- **रजनी देवी** अभिभावक का नाम:- **रामलखन प्रसाद**	पता:- **BHADAUNI ,**

खाता संख्या	खेसरा संख्या	रकबा/डिसमिल
374	783/2209	0 एकड़ 26.25 डिसमील 0 हेक्टर

सालाना मांग(बकाया और वर्तमान) चालू वित्तीय वर्ष का

वित्तीय वर्ष	सालाना दर	बकाया	वर्तमान	सूद	कुल	अभियुक्ति(बकाया का वर्ष कब से कब तक)
जमाबंदी लगान	10.00	60.00	10.00	0.00	70.00	2016-2017 से 2022-2023
सेस(लगान का 50 प्रतिशत स्वास्थ्य सेस, 50 प्रतिशत शिक्षा सेस, 25 प्रतिशत रोड सेस एवं 20 प्रतिशत कृषि सेस)	14.50	87.00	14.50	0.00	110.00	2016-2017 से 2022-2023
कुल	24.50	147.00	24.50	0.00	180.00	2016-2017 से 2022-2023

वसूली

वित्तीय वर्ष	बकाया के विरुद्ध वसूली	वर्तमान मांग के विरुद्ध कुल वसूली	कुल वसूली	अवशेष राशि(बकाया का वर्ष कब से कब तक)	अभियुक्ति
लगान	60.00	10.00	70.00	2016-2017 से 2022-2023	
सेस(लगान का 50 प्रतिशत स्वास्थ्य सेस, 50 प्रतिशत शिक्षा सेस, 25 प्रतिशत रोड सेस एवं 20 प्रतिशत कृषि सेस)	87.00	14.50	110.00	2016-2017 से 2022-2023	
कुल	147.00	24.50	180.00	2016-2017 से 2022-2023	

कुल बकाया-180.00

वसूल की गयी राशि शब्दों में- One Hundred Eighty Rupees

तिथि- 25-11-2022

CamScanner

बिहार सरकार

02/05/2023

बिहार सरकार
राजस्व एवं भूमि सुधार विभाग

जमाबंदी पंजी प्रति

भाग वर्तमान : 2 पृष्ठ संख्या : 612 जमाबन्दी संख्या : 612 कंप्यूटरीकृत जमाबन्दी संख्या : 210151200225625

जिला का नाम :	Nawada	अनुमंडल नाम :	Nawada	अचंल का नाम :	Nawada Sadar
हलका का नाम :	भदौनी	मौजा का नाम :	भदौनी	होल्डिग संख्या :	N/A
तौजी संख्या :	0	थाना नंबर :	378		

रजनी देवी , सौहर / पति-रामलखन प्रसाद, जाति- N/A

खाता सं॰	प्लाट/खेसरा सं॰	रकबा	चौहद्दी	परिवर्तन के लिए प्राधिकार	लगान	सेस
374	783/2209	0 ए 26.25 डि 0 हे	पू॰: प॰: उ॰: द॰:	n/a	10	0
	कुल परिमाण	0 ए 26.25 डि 0 हे				

अंतिम लगान का विवरण

तारीख	प्राप्त पत्र स॰	साल स	साल तक	लागत बकाया
2015-08-01	00345388	2015	2016	0
2022-11-29 13:20:14	201122012345003622717	2016-2017	2022-2023	00

उपरोक्त जमाबंदी के विरुद्ध दाखिल ख़ारिज का विवरण

Mutation Cases Not Found !!

उपरोक्त जमाबंदी के विरुद्ध भूमि बंधक (Land Mortgage) से सम्बंधित विवरण देखने के लिए यहाँ क्लिक करें

यह एक कम्पयुटर जनित प्रति है

किसी भी प्रकार की अशुद्धियों के लिए सम्बन्धित अंचलाधिकारी से संपर्क करे

CamScanner



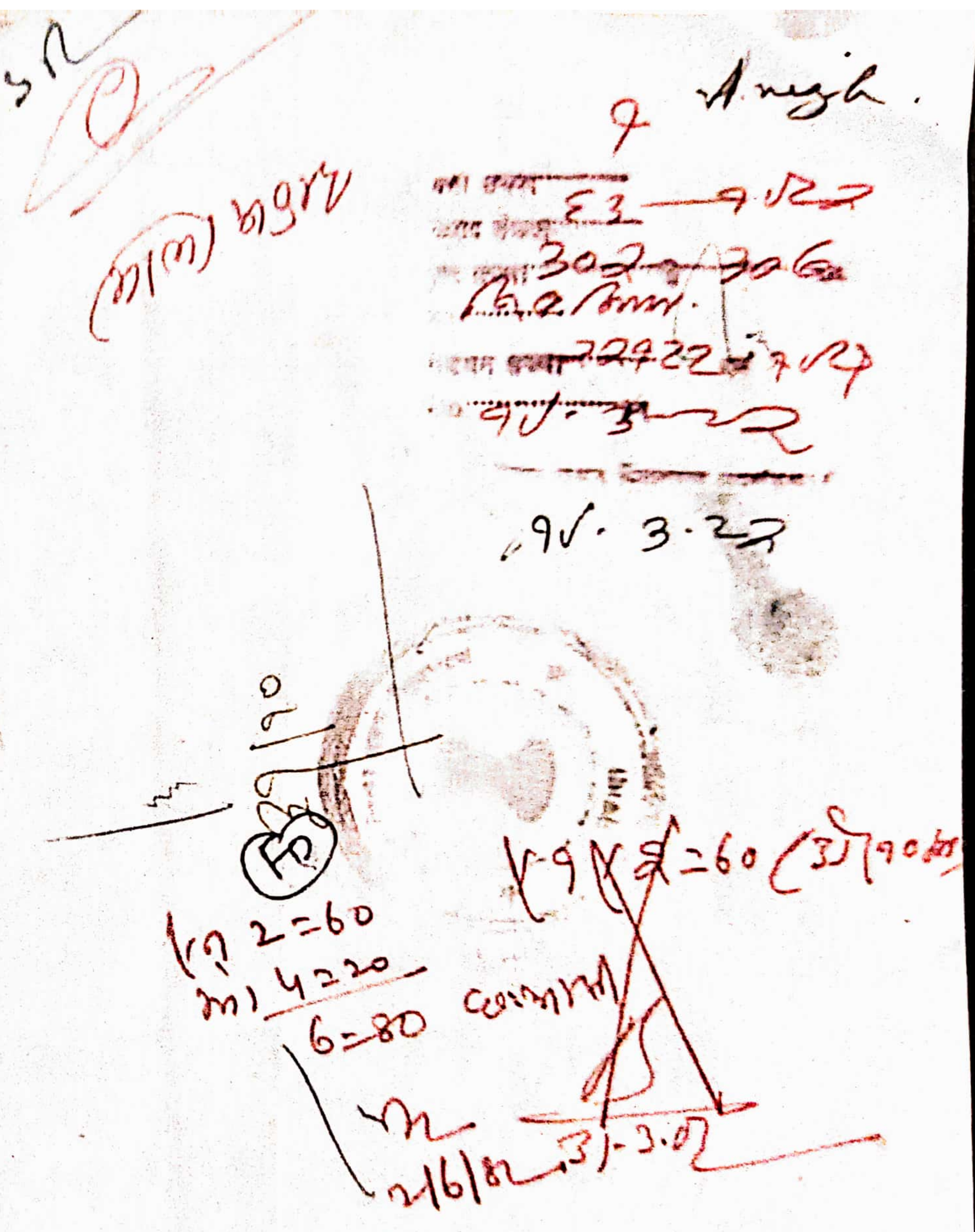

Mohiuddin Akhtar

To

Rajni Devi

केवाला सं० — 22188

Date — 31-10-1981

बूक न० — 1

जिल्द न० - 63/82

पेज न० — 302-307

रकबा — 26.25-डि०

डिमाण्ड न० -

भाग सं० - 2

पृष्ठ सं० - 612

बिहार भूमि

राजस्व एवं भूमि सुधार विभाग,बिहार
सरकार
प्रपत्र-XIV ख
(देखें नियम-10)
लगान रसीद

ऑनलाइन
Running Unique No.: **25012407104885880719**
(Receipt No.)

जिला:- **Nawada**	अंचल:- **Nawada Sadar**
हल्का:- **भदौनी**	मौजा :- **भदौनी**
जमाबंदी सं0:- **612** भाग वर्तमान:- **2** पृष्ठ संख्या:- **612**	मौजा/थाना सं0:- **378**
जमाबंदी रेयत का नाम:- **रजनी देवी** अभिभावक का नाम:- **रामलखन प्रसाद**	पता:- **BHADAUNI ,**

खाता संख्या	खेसरा संख्या	रकबा/डिसमिल
374	783/2209	0 एकड़ 26.25 डिसमील 0 हेक्टर

सालाना मांग(बकाया और वर्तमान) चालू वितीय वर्ष का

वितीय वर्ष	सालाना दर	बकाया	वर्तमान	सूद	कुल	अभियुक्ति(बकाया का वर्ष कब से कब तक)
जमाबंदी लगान	10.00	0.00	10.00	0.00	10.00	2023-2024 से 2023-2024
सेस(लगान का 50 प्रतिशत स्वास्थ्य सेस, 50 प्रतिशत शिक्षा सेस, 25 प्रतिशत रोड सेस एवं 20 प्रतिशत कृषि सेस)	14.50	0.00	14.50	0.00	20.00	2023-2024 से 2023-2024
कुल	24.50	0.00	24.50	0.00	30.00	2023-2024 से 2023-2024

वसूली

वितीय वर्ष	बकाया के विरुद्ध वसूली	वर्तमान मांग के विरुद्ध कुल वसूली	कुल वसूली	अवशेष राशि(बकाया का वर्ष कब से कब तक)	अभियुक्ति
लगान	0.00	10.00	10.00	2023-2024 से 2023-2024	
सेस(लगान का 50 प्रतिशत स्वास्थ्य सेस, 50 प्रतिशत शिक्षा सेस, 25 प्रतिशत रोड सेस एवं 20 प्रतिशत कृषि सेस)	0.00	14.50	20.00	2023-2024 से 2023-2024	
कुल	0.00	24.50	30.00	2023-2024 से 2023-2024	

कुल बकाया-30.00
वसूल की गयी राशि शब्दों में- Thirty Rupees तिथि- **25-01-2024**

यह एक कम्पयुटर जनित प्रति है।
किसी भी प्रकार की अशुद्धियों के लिए सम्बन्धित अंचलाधिकारी से संपर्क करें।

Without Prejudice

CamScanner

प्रमाण पत्र स०
5770/2023 - 2024
जारी करने का तारीख :
29/01/2024

बिहार सरकार

राजस्व एवं भूमि सुधार विभाग
भूमि दखल-कब्ज़ा(LPC) प्रमाण पत्र

जमाबंदी का विवरण:

भाग वर्तमान : 2 पृष्ठ संख्या: 612

जिला - Nawada , अनुमंडल - Nawada , अचंल - Nawada Sadar , हलका - भदौनी , मौजा - भदौनी , थाना संख्या- 378

जमाबंदी रैयत का नाम:

रैयत का नाम- रजनी देवी , सौहर / पति-रामलखन प्रसाद, जाति- N/A

भूमि का विवरण :

खाता संख्या	प्लाट संख्या	रकबा	चौहद्दी उत्तर	दक्षिण	पूरब	पश्चिम
374	783/2209	0 ए 26.25 डि0 हे				
	कुल परिमान	0 ए 26.25 डि				

अंतिम लगान का विवरण :

तारीख	प्राप्ति पत्र संख्या	साल से	साल तक	लागत बकाया	लागत चालू साल
2024-01-25 19:16:51	25012407104885880719	2023-2024	2023-2024	0	10

प्रमाणित किया जाता है कि राजस्व अभिलेखों के आधार पर उपरोक्त वर्णित भूमि/ भू-खंड पर आवेदक श्री/श्रीमती रजनी देवी , सौहर / पति-रामलखन प्रसाद, जाति- N/A ,ग्राम/मोहल्ला/वार्ड/मौजा- भदौनी , पंचायत/नगरक्षेत्र/

CamScanner

हलका- भदौनी , अचंल- Nawada Sadar , जिला- Nawada ,राज्य-बिहार का शांति पूर्ण दखल-कब्ज़ा है|

ह० अंचल अधिकारी

Shiv Shankar Ray

CamScanner

15771/Will. 0815 III – 85

Advocate
Feeded.
(C) 200=00
Advt 36=00
236=00

नाम मोछिर : राम सिन्हा पिता स्वर्गीय बाबु तेजा सिन्हा साकिन मौजा पड़ी धरीहारी थाना चन्डी प्रगना पिलिच सदर राजिपट्टी एवं जिला नालन्दा पेशा कास्त कारी॥ भारतीय नागरीक॥

नाम मोछिर अन्य जन : १ राजीव रंजन पो २ राजेश रंजन पिता श्री राम लखन प्रसाद साकिन गान मौजा पड़ी धरीहारी प्रगना पिलिच थाना चन्डी सदर राजिपट्टी एवं जिला नालन्दा पेशा कास्त कारी॥ भारतीय नागरीक॥

दिस्त वसिक्रा. वसीयत नामा (Will)

SCANNED COPY

CamScanner

मालियत :- मौ० 30,000/ तीस हजार रुपया है
निस्फ उसका मौ० 15000) पन्द्रह हजार रु०
होता है।

सैय वसीयतनामा राजा :- हमगों वो तमामो मवाजो
2 1/2 डे० साढे उनतीस डिसमील अरजी
हासिल काश्त नगदी रैयती ग्रामभी टेक
मुश्ताबगत जिसका नाप उत्तर से दक्षिन
92 एक सौ नवासी फीट वो पूरब से पश्चिम
69' 6" फीट साढ़ेछः फीट कः वे मिन मूमला
सापिक पमोट 4c9 चार सौ सतासी नया
सर्वे पमोट 220 बाइस सौ नौ बाडे मौजा
भदौनी (Bhadauni) प्रगना समाय थाना
नपाढा सदर रजिष्ट्री एवं जिला नपाढा
तौजी 3422 माना 39c जिसकी पुरी सरायत
मुन्दर्जे वासिफा राजा हस्ब जैल है। अंश्यल
नपाढा॥

सरायत सैय वसीयत नामा

पुराना खाना	पुराना पमोट	किता अराजी	उ°	द°	पू°	प°
9 6 - 4c9	अाहर	ए० वी० X - 2 1/2	सड़क मोदी उत्तीन अरण्डर रवाँ	सड़क जपा वाड	सड़क मोदी उत्तीन अरण्डर रवाँ	सड़क मोदी उत्तीन अरण्डर रवाँ

नया खाना	नया रकबा	अराजी
398 - 374	220 703/220	ए० वी० X - 2 1/2

Do

Witness my Hand
Sd/-
Amir Hasan Nayar Nadauni
S.S.I Bhadauni

माप गुजारी सालाना रू० २-४० पैसा

अल्पाप शेष।

मजामिन बसौहा राजा

1 यह कि सैम बसौहत नामा राजा हासिम वरदगी वजीमे देपालपा मोस दक्षे रजिपट्टी मरहुमे तारीख ५/3/१७८१ इस्वी मपिस्ते डी मोदी उीन उरफ्त रपाँ वल्द अपुल्म जलीम रपाँ सा नपादा महल्ला पट्टी दरगाह थाना वो जिला नपादा पनाम वो वह कि मनमोहिर के हासिम है जिसका दख्ल भौमूम ४२ पेज २१३ ता २१८ पोस्टा ३/४१ सन १७८१ इस्वी रजिपट्टी जोदिस नपादा है। जिस पर मनमोहिर काबिज दीवल वो मालिक मुस्तसिम है वो आज तक पले आते है। लगीत वो डिमान्ड मे नाम मनमोहिर के दर्ज पापा है वो मनमोहिर १अदाय रेन्ट बिहार सरकार का रसीद हासिल करते पीपे आ रहे है।

2 यह कि मोस्टि अब्दान मोसुक्षन मनमोहिर के पोता है। जो सामिल साथ मनमोहिर के रहते पले आ रहे है वो मोस्टि अब्दान मोसुक्षन सामिल साथ मनमोहिर के रहकर

जलापत को फरमापरदारी को खिदमत गुजारीस
मे लगे रहते है जिससे मनमोहिर मेहपत
खुश को खुर्म रखा करते है पोमन
मोहिर जप जरफ हो गये है अफजह आलम
जरफी है मनमोहिर है जिन्दगी नापायदार
का कोई ठिकाना नही कि कब किस वक्त से
किस परल पयान कर जाय। इसलिये मन
मोहिर कि दिली खाहीश हुई कि वसीयतनामा
लाजा को नाम से मोहिर अहेमद
मोसुमन के एक वसिका वसीयत नामा
लिख दि जिसमे बाद समात मेरे किसी
इसरो को दुख पारसान करे मेरे किसी किस्म
का झगडा दुख अंदेशा मोहे। वहो मिसे

3 यह है मनमोहिर रगपत पहलवल
सेहत जात को सबात अकल बुदस्तगी
होस को खास अपने वेसा पहनने को
पुस लाने को डेरने को धमकने को
दैने तमा दाप को फेर नाजा फा किसी
इसरो के अपने अपने महज खुशी
को खाहीश से अरजे सैप वसीयत नामा
लाजा खाने 2 मुन्दर्जे वसिका लाजा को वक्त
मोहिर अहेमद मोसुदना खाने 2 के वसिका
वसीयत नामा (Will) दिया।

CamScanner

SCANNED COPY

III

2.

220—220

24-4-03

21/5/2003

21/5/03

22/5/03

राजस्व एवं भूमि सुधार विभाग,बिहार
सरकार
प्रपत्र-XIV ख
(देखें नियम-10)
लगान रसीद

ऑनलाइन
Running Unique No.: **08102306160421057480**
(Receipt No.)

जिला:- **Nawada**	अंचल:- **Nawada Sadar**
हल्का:- **भदौनी**	मौजा :- **भदौनी**
जमाबंदी सं0:- भाग वर्तमान:- **52** पृष्ठ संख्या:- **17**	मौजा/थाना सं0:- **378**
जमाबंदी रेयत का नाम:- **RAJEEV RANJAN,RAJESH RANJAN** अभिभावक का नाम:- **RAMLAKHAN PRASAD,RAMLAKHAN PRASAD**	पता:- **VILL-BARI CHHARIYARI, PS-CHANDI, DIST.-NALANDA,VILL-BARI CHHARIYARI, PS-CHANDI, DIST.-NALANDA**

खाता संख्या	खेसरा संख्या	रकबा/डिसमिल
374	783/2209	0 एकड़ 29.5 डिसमील 0 हेक्टर

सालाना मांग(बकाया और वर्तमान) चालू वितीय वर्ष का

वितीय वर्ष	सालाना दर	बकाया	वर्तमान	सूद	कुल	अभियुक्ति(बकाया का वर्ष कब से कब तक)
जमाबंदी लगान	40.00	0.00	40.00	0.00	40.00	2023-2024 से 2023-2024
सेस(लगान का 50 प्रतिशत स्वास्थ्य सेस, 50 प्रतिशत शिक्षा सेस, 25 प्रतिशत रोड सेस एवं 20 प्रतिशत कृषि सेस)	58.00	0.00	58.00	0.00	60.00	2023-2024 से 2023-2024
कुल	98.00	0.00	98.00	0.00	100.00	2023-2024 से 2023-2024

वसूली

वितीय वर्ष	बकाया के विरुद्ध वसूली	वर्तमान मांग के विरुद्ध कुल वसूली	कुल वसूली	अवशेष राशि(बकाया का वर्ष कब से कब तक)	अभियुक्ति
लगान	0.00	40.00	40.00	2023-2024 से 2023-2024	
सेस(लगान का 50 प्रतिशत स्वास्थ्य सेस, 50 प्रतिशत शिक्षा सेस, 25 प्रतिशत रोड सेस एवं 20 प्रतिशत कृषि सेस)	0.00	58.00	60.00	2023-2024 से 2023-2024	
कुल	0.00	98.00	100.00	2023-2024 से 2023-2024	

कुल बकाया-100.00
वसूल की गयी राशि शब्दों में- One Hundred Rupees **तिथि- 08-10-2023**

यह एक कम्पयुटर जनित प्रति है।
किसी भी प्रकार की अशुद्धियों के लिए सम्बन्धित अंचलाधिकारी से संपर्क करें।

Print

बिहार सरकार

23/10/202:

बिहार सरकार
राजस्व एवं भूमि सुधार विभाग

जमाबंदी पंजी प्रति

भाग वर्तमान : 52 पृष्ठ संख्या : 17 जमाबन्दी संख्या : कंप्यूटरीकृत जमाबन्दी संख्या : 210151200323021

जिला का नाम : Nawada अनुमंडल नाम : Nawada अंचल का नाम : Nawada Sadar हलका का नाम : भदौनी

मौजा का नाम : भदौनी होल्डिग संख्या : 374 तौजी संख्या : थाना नंबर : 378

RAJEEV RANJAN , RAJESH RANJAN , पिता/बाप/अब्बू - RAMLAKHAN PRASAD, जाति- अन्य

खाता सं०	प्लाट/खेसरा सं०	रकबा	चौहद्दी	परिवर्तन के लिए प्राधिकार	लगान	से
374	783/2209	0 ए 29.5 डि 0 हे	पू०: 0 प०: 0 उ०: 0 द०: 0	नामान्तरण मुकदमा संख्या 4828/2023 - 2024	40	0
	कुल परिमान	0 ए 29.5 डि 0 हे				

तिम लगान का विवरण

तारीख	प्राप्ति पत्र सं०	साल से	साल तक	लागत बकाया
)23-10-08 18:16:52	08102306160421057480	2023-2024	2023-2024	0

परोक्त जमाबंदी के विरुद्ध दाखिल ख़ारिज का विवरण Mutation Cases Not Found !!

रोक्त जमाबंदी के विरुद्ध भूमि बंधक (Land Mortgage) से सम्बंधित विवरण देखने के लिए यहाँ क्लिक करें

माबंदी में किये गए बदलाव का विवरण देखने के लिए यहाँ क्लिक करें

रोक्त जमाबंदी के विरुद्ध विभिन्न राजस्व कोर्ट में दायर मुकदमों का विवरण देखने के लिए यहाँ क्लिक करें

एक कम्पयुटर जनित प्रति है
सी भी प्रकार की अशुद्धियों के लिए सम्बन्धित अंचलाधिकारी से संपर्क करे

CamScanner

रामू सिन्हा - S/o - बाबू तेजा सिन्हा (वसीयतनामा will)

To

राजीव रंजन वो राजेश रंजन - S/o श्री राम लखन प्रसाद

वसीयत नामा (will) नo — 85, III, 1992

Date — 09-12-1992

बुक नo — 2

जिल्द नo — 85

पेज नo. — 227 - 230

एसजी - 29.5 - डि०

डिमांड नo -

भाग सं० — 52

पृष्ठ सं० — 17

Mutation Details(म्युटेशन आवेदन की स्तिथि)

Case No./YearSession 4828/2023 - 2024

Case Status **Disposed off**

Action Date	Action – Remarks	Action Taken By
26-Aug-2023	Receipt of Application	Mutation Through Operator
04-Sep-2023	First Hearing:	CO (Shiv Shankar Ray)
04-Sep-2023	Forwarded to Karamchari	CO (Shiv Shankar Ray)
09-Sep-2023	Forwarded For Edit [Remarks: ऑनलाइन में खाता - 374 होगा]	KA (DINESH PRASAD SINGH)
11-Sep-2023	Forwarded To KA After Application Edited	CO(Shivani Surbhi)
17-Sep-2023	Karamchari Report: प्रतिवेदित भूमि रैयती खाते की है जिसकी जमाबंदी आवेदकगन के स्व ० बाबा के नाम पर दर्ज है है जमीन पर आवेदकगन का दखल कब्ज़ा है उक्त भूमि भू-हदबंदी ,मंदिर , मस्जिद , बंदोबस्ती , केशरे हिन्द , गैरमजरुआ आम वो मालिक खाता से मुक्त है सुचनोप्रांत यदि आपति नहीं हो तो दाखिल ख़ारिज किया जा सकता है	KA (DINESH PRASAD SINGH)
17-Sep-2023	Forwarded to RO	KA(DINESH PRASAD SINGH)
19-Sep-2023	RO Report: हल्का कर्मचारी के प्रतिवेदन की जाँच की गई, हल्का कर्मचारी के जाँच प्रतिवेदन के आलोक में दाखिल ख़ारिज की अग्रेतर करवाई की जा सकती है	RO (Shivani Surbhi)
19-Sep-2023	Forwarded to CO	RO(Shivani Surbhi)
21-Sep-2023	AAm Suchna Signed	CO (Shivani Surbhi)
21-Sep-2023	Khas Suchana Signed	CO (Shivani Surbhi)
08-Oct-2023	Digitally signed	CO (Shivani Surbhi)

CamScanner

08-Oct-2023	CO Report: राजस्व कर्मचारी एवं राजस्व अधिकारी के जाँच प्रतिवेदन का अवलोकन किया. जमाबंदी रैयती खाते की है भूमि पर क्रेता का शांतिपूर्ण दखल कब्जा है. ऑनलाइन के माध्यम से आम सुचना एवं ख़ास सूचना निर्गत की गई. कोई आपत्ति प्राप्त नहीं हुई अतः दाखिल ख़ारिज की स्वीकृति दी जाती है	CO (Shivani Surbhi)
08-Oct-2023	Register II Update	CO (Shivani Surbhi)
09-Oct-2023	Correction Slip Generated	CO (Shivani Surbhi)

Correction slip Generation : 09-Oct-2023

दस्तावेजों के ब्यौरे

दस्तावेज़ प्रकार	दस्तावेज़ संख्या	दस्तावेज़ तिथि	राशि
Partition through Registered Deed	15771	1992-12-09	30000

Applicant Details

Applicant Name	Guardian Name	Address
RAJEEV RANJAN	RAMLAKHAN PRASAD	VILL-BARI CHHARIYARI, PS-CHANDI, DIST.- NALANDA

Uploaded Documents

Vendee Details

Vendee Name	Guardian Name	Address
RAJEEV RANJAN	RAMLAKHAN PRASAD	VILL-BARI CHHARIYARI, PS-CHANDI, DIST.- NALANDA
RAJESH RANJAN	RAMLAKHAN PRASAD	VILL-BARI CHHARIYARI, PS-CHANDI, DIST.- NALANDA

Vendor Details

Vendor Name	Guardian Name	Address
RAMU SINHA	BABU TEJA SINHA	VILL-BARI CHHARIYARI, PS-CHANDI, DIST.- NALANDA

Plot Details

District	Circle	Halka	Mauja	Khata No	Plot No	Area
Nawada	Nawada Sadar	भदौनी	भदौनी	374	783/2209	0 एकड़ 29.5 डिसमील 0 हेक्टर

Copy of Receipt | Copy of CO Order | Copy of CorrectionSlip

CamScanner

बिहार सरकार
राजस्व एवं भूमि सुधार विभाग
Nawada Sadar,Nawada
दाखिल-ख़ारिज शुद्धि-पत्र

न्यायालय अंचल अधिकारी- Shivani Surbhi , **अंचल-** Nawada Sadar , **जिला-** Nawada , **हलका-** भदौनी , **राजस्व ग्राम-** भदौनी , **राजस्व थाना संख्या-** 378 , **दाखिल -खारिज वाद संख्या एवं वर्ष-** 4828/2023 - 2024 **में अंचलाधिकारी के आदेश के उपरान्त निम्नलिखित भूमि खारिज की जानी है:**

वाद के निष्पादन के उपरांत खारिज की जाने वाली भूमि का विवरण

जमाबंदी रैयत का विवरण	जमाबंदी रैयत के भूमि का विवरण				
	वर्तमान भाग संख्या	पेज संख्या	खाता संख्या	खेसरा संख्या	रकबा
RAMU SINHA, पिता/बाप/अबू -BABU TEJA SINHA, जाति- अन्य, पत्ता-VILL-BARI CHHARIYARI, PS-CHANDI, DIST.-NALANDA	2	598	374	783/2209	29.5 डिसमील

अंचलाधिकारी के आदेश के उपरान्तखारिज की गयी भूमि नया जमाबंदी भाग संख्या- 52 , एवं पृष्ट संख्या- 17 पर संधारित की गयी है| नयी जमाबंदी के रैयत तथा भूमि का विवरण निम्नलिखित है:

वाद के निष्पादन के उपरांत दाखिल की जाने वाली भूमि का विवरण

नए जमाबंदी रैयत का विवरण	नया जमाबंदी के भूमि का विवरण				भू-लगान
	खाता संख्या	खेसरा संख्या	रकबा	चौहद्दी	
(RAJEEV RANJANपिता/बाप/अबू -RAMLAKHAN PRASAD, जाति- अन्य, पता-VILL-BARI CHHARIYARI, PS-CHANDI, DIST.-NALANDA) एवं (RAJESH RANJANपिता/बाप/अबू -RAMLAKHAN PRASAD, जाति- अन्य, पता-VILL-	374	783/2209	29.5 डिसमील	पूरब -0 पश्चिम -0 उत्तर -0 दक्षिण -0	40

वाद के निष्पादन के उपरांत दाखिल की जाने वाली भूमि का विवरण		
BARI CHHARIYARI, PS-CHANDI, DIST.-NALANDA)		

Approved By : Shivani Surbhi

अंचल अधिकारी

Nawada Sadar

CamScanner

बिहार सरकार

बिहार सरकार
राजस्व एवं भूमि सुधार विभाग
अंचल अधिकारी का कार्यालय
Nawada Sadar, Nawada

Dublicate Copy
25/01/2024

आदेश

जिला : Nawada **अचंल :** Nawada Sadar
दाखिल खारिज केस संख्या : 4828 **वित्तीय वर्ष :** 2023 - 2024

तिथि
08-Oct-2023

आदेश पर की गई कारवाई

अभिलेख आज प्रस्तुत किया गया । क्षेत्रिय कर्मचारी ने अंचल निरीक्षक के माध्यम से प्रतिवेदन समर्पित किया । प्राप्त प्रतिवेदनानुसार आवेदित जमीन मौजा भदौनी, थाना सं० 378

खाता सं०	प्लाट/खेसरा सं०	रकबा
374	783/2209	0 एकड़,29.5 डिसमील, 0हेक्टर

का बिक्रेता

विक्रेता का नाम	रिश्ता	अभिभावक का नाम
RAMU SINHA	पिता/बाप/अबू	BABU TEJA SINHA

है | जिन्होनें निवंधित बिक्री, बिक्री-केवाला संख्या- 15771, दिनांक- 09/12/1992 के द्वारा आवेदक को बिक्री किए हैं। उक्त जमीन का खतियानी / जमाबंदी रैयत

रैयत का नाम	रिश्ता	अभिभावक का नाम
रामु सिन्हा	पिता/बाप/अबू	तेजा सिन्हा

वर्तमान जमीन पर आवेदक का दखल है। सर्वसाधारण सूचना का तामिला प्रतिवेदन प्राप्त हुआ । किसी ने कोई आपत्ती नही की है। क्षेत्रिय कर्मचारी / अं/नि. ने आवेदित भूमि का नामान्तरण आवेदक के नाम से करने हेतु अनुशंसा किया है।

राजस्व कर्मचारी एवं राजस्व अधिकारी के जाँच प्रतिवेदन का अवलोकन किया. जमाबंदी रैयती खाते की है भूमि पर क्रेता का शांतिपूर्ण दखल कब्जा है. ऑनलाइन के माध्यम से आम सुचना एवं ख़ास सूचना निर्गत की गई. कोई आपत्ति प्राप्त नहीं हुई अतः दाखिल ख़ारिज की स्वीकृति दी जाती है

अत: वार्षिक लगान **40 रुपये** अलावे सेस के साथ नामान्तरण **स्वीकृत** किया जाता है ।

CamScanner

शुद्धि पत्र हस्ताक्षरित कर निर्गत किया जाता है। ह0 कर्मचारी पंजी II में आवश्यक संशोधन के पश्चात एक प्रति कार्यालय में वापस करें ।

Digitally Signed by :
Shivani Surbhi
अंचलाधिकारी
Nawada Sadar

CamScanner

Document No.:RPTOR36947899/25/01/2024

बिहार सरकार

बिहार सरकार

राजस्व एवं भूमि सुधार विभाग

अंचल अधिकारी का कार्यालय

Nawada Sadar, Nawada

दाखिल खारिज याचिका की प्राप्ति की रसीद का प्रपत्र

भूमि की दाखिल-खारिज के लिए RAJEEV RANJAN, पुत्र/पत्नी/पुत्री- RAMLAKHAN PRASAD, निवासी ग्राम- VILL-BARI CHHARIYARI, PS-CHANDI, DIST.- NALANDA, राजस्व ग्राम-भदौनी, डाकघर- Nawada Sadar, अंचल- Nawada Sadar, अनुमण्डल- Nawada, जिला- Nawada से एक प्रतिवेदन प्राप्त हुआ है। प्रतिवेदन का ब्यौरे निम्नवतः हैं :-

याचिका संख्या	याचिका प्राप्त होने की तिथि	वाद संख्या वर्ष के साथ	याचिकाकर्त्ता (ओं) का नाम
47899	26/08/2023	4828 R27/ 2023 - 2024	RAJEEV RANJAN RAJESH RANJAN

भूमि का विवरण जिसके दाखिल-खारिज के लिए याचिका दी गयी है

अंचल का नाम	राजस्व ग्राम/ राजस्व थाना	खाता संख्या	खेसरा संख्या	भूमि का रकबा	चौहदी
Nawada Sadar	भदौनी /378	374	783/2209	0 एकड़,29.5 डिसमील, 0हेक्टर	पूरब- 0 ,पश्चिम- 0 ,उत्तर- 0 ,दक्षिण- 0

पदाधिकारी/ कर्मी का नाम एवं पदनाम जिसके द्वारा याचिका प्राप्त की गयी है

अनुलग्नकों की सूची

1

2

3

4

अंचल अधिकारी

Nawada Sadar

यह एक कंप्यूटर जनित प्रति है

किसी भी प्रकार की अशुद्धियों के लिए

सम्बन्धित अंचलाधिकारी से संपर्क करें।

प्रमाण पत्र स०
5760/2023 - 2024
जारी करने का तारीख :
29/01/2024

बिहार सरकार

राजस्व एवं भूमि सुधार विभाग
भूमि दखल-कब्ज़ा(LPC) प्रमाण पत्र

जमाबंदी का विवरण:

भाग वर्तमान : 52 पृष्ठ संख्या: 17
जिला - Nawada , अनुमंडल - Nawada , अचंल - Nawada Sadar , हलका - भदौनी , मौजा - भदौनी , थाना संख्या- 378

जमाबंदी रैयत का नाम:

रैयत का नाम- RAJEEV RANJAN , RAJESH RANJAN , पिता/बाप/अबू - RAMLAKHAN PRASAD, जाति- अन्य

भूमि का विवरण :

खाता संख्या	प्लाट संख्या	रकबा	चौहद्दी उतर	दक्षिण	पूरब	पश्चिम
374	783/2209	0 ए 29.5 डि0 हे				
	कुल परिमान	0 ए 29.5 डि				

अंतिम लगान का विवरण :

तारीख	प्राप्ति पत्र संख्या	साल से	साल तक	लागत बकाया	लागत चालू साल
2023-10-08 18:16:52	08102306160421057480	2023-2024	2023-2024	0	40

प्रमाणित किया जाता है कि राजस्व अभिलेखों के आधार पर उपरोक्त वर्णित भूमि/ भू-खंड पर आवेदक श्री/श्रीमती RAJEEV RANJAN , RAJESH

RANJAN , पिता/बाप/अबू -RAMLAKHAN PRASAD, जाति- अन्य ,ग्राम/ मोहल्ला/वार्ड/मौजा- भदौनी , पंचायत/नगरक्षेत्र/हलका- भदौनी , अचंल- Nawada Sadar , जिला- Nawada ,राज्य-बिहार का शांति पूर्ण दखल-कब्ज़ा है|

ह० अंचल अधिकारी

Shiv Shankar Ray

CamScanner