

पटना महानगर क्षेत्र प्राधिकार

(बिहार सरकार का उपक्रम)

पाँचवाँ तल्ला, बिहार राज्य भवन निर्माण निगम लिमिटेड

शास्त्री नगर, पटना - 800023

सं०सं०:-PMAA/PRN/^{BADI KHAGAUL}/_{KHAGAUL}/G+01/49/2020 — 18

पटना, दिनांक- 07.01.2022

प्रेषक,

प्रभारी निदेशक,
पटना महानगर क्षेत्र प्राधिकार,
बिहार पटना।

सेवा में,

श्री उदय प्रताप सिंह,
निदेशक-आर्थिक रियल एस्टेट डेवलपमेंट लि०
पिता-श्री शत्रुघन सिंह,
कार्यालय पता-पाँचवाँ तल्ला विकास पैलेस,
नियर इलाहाबाद बैंक, कैंन्ट रोड गाड़ीखाना,
थाना एवं पत्रालय-खगौल, जिला-पटना।

विषय:- प्लान केस संख्या:- PMAA/PRN/^{BADI KHAGAUL}/_{KHAGAUL}/G+01/49/2020 की स्वीकृति के संबंध में।

महाशय,

आपके आवेदन सं०:-PMAA/PRN/^{BADI KHAGAUL}/_{KHAGAUL}/G+01/49/2020 दिनांक-05.12.2020 के संदर्भ में श्री उदय प्रताप सिंह, निदेशक-आर्थिक रियल एस्टेट डेवलपमेंट लि०, पिता-श्री शत्रुघन सिंह, कार्यालय पता-पाँचवाँ तल्ला विकास पैलेस, नियर इलाहाबाद बैंक, कैंन्ट रोड गाड़ीखाना, थाना एवं पत्रालय-खगौल, जिला-पटना, बिहार के भवन निर्माण के लिए पटना महानगर क्षेत्र प्राधिकार में बिहार शहरी आयोजना तथा विकास अधिनियम, 2012 के अधीन अधिसूचित विकास योजना/पटना महानगर क्षेत्र प्राधिकार/आयोजना स्कीम/पटना मास्टर प्लान-2031 के आलोक में मौजा-बड़ी खगौल, सर्वे थाना-दानापुर, थाना सं०-49, सर्वे प्लॉट सं०-1121(अंश), खाता सं०-107, Tauzi-5293, में आवासीय भवन, (G + 01), दिनांक-28.12.2021 को स्वीकृतार्थ नक्शा के बाबत निम्नलिखित शर्तों/निर्वधनों के अध्याधीन एतद् द्वारा अनुमति प्रदान की जाती है।

1. भूमि/भवन का उपयोग अन्य रूप से आवासीय भवन (Row Housing) प्रयोजन, के लिए किया जाएगा और इस प्राधिकार के पूर्व अनुमोदन के बिना उपयोगों को किसी अन्य उपयोग के लिए परिवर्तित नहीं किया जाएगा।
2. विकास पूर्ण रूप से आवश्यक अनुमति के पृष्ठांकन के साथ संलग्न योजनाओं के अनुसार किया जाएगा।
3. अनुमोदन योजना में दर्शाया गया 301.16 वर्गमीटर का पार्किंग स्थान खुला रखा जाएगा और इसके किसी भाग पर निर्माण नहीं किया जाएगा।
4. प्रश्नगत भूमि आवेदक के विधिपूर्ण स्वामित्व एवं शांतिपूर्ण कब्जा में अवश्य हो।
5. भूखण्ड के उत्तर 6.38मी०से 6.12मी० चौड़ी वर्तमान सड़क अवस्थित है।

6. अनुमति (अनुज्ञा) जारी किये जाने की तारीख से तीन वर्षों की अवधि के लिए विधि मान्य होगी।
7. इस उपबन्ध के अधीन दी गयी अनुमति को उस भूखंड जिसके लिए योजना अनुमोदित की गयी हो के अधिकार हक, हित की बाबत साक्ष्य नहीं मानी जाएगी।
8. योजना के अनुमोदन के पश्चात् भू-अभिलेख के कारण या अधिकार/हक/हित की बाबत कोई विवाद होने पर विवाद की अवधि के दौरान योजना का अनुमोदन स्वतः रद्द समझी जायेगी।
9. भू-स्वामित्व एवं नक्शा से संबंधित समस्त दस्तावेजों/कागजात के सत्यता की जिम्मेदारी आवेदक की है। भविष्य में इसमें किसी प्रकार की त्रुटि/हेर-फेर/कपटपूर्ण रचना पाये जाने पर नक्शा अस्वीकृत किये जाने के साथ आवेदक के विरुद्ध विधि सम्मत कार्रवाई की जायेगी।
10. निर्माणकर्ता को प्राधिकार के विनिर्देशों के अनुसार मल, जल, निकास सड़क, एवं अन्य आधारभूत संरचनाओं का विकास बिहार भवन उपविधि-2014 में प्रावधानित उपविधि 8(5) के आलोक में करना होगा।
11. बिहार भू-सम्पदा (विनियामक और विकास) नियमावली-2017 की शर्तों के अधीन राज्य में गठित भू-सम्पदा विनियामक प्राधिकरण से इस परियोजना का निबंधन अनिवार्य होगा।
12. श्रम सेस के संबंध में नगर विकास एवं आवास विभाग/श्रम संसाधन विभाग द्वारा निर्गत अनुदेशों का अनुपालन निर्माणकर्ता द्वारा सुनिश्चित किया जाएगा।
13. समय-समय पर सरकार द्वारा निर्गत आदेशों एवं नीतियों का विस्तृत रूप में पालन करना अनिवार्य होगा।
14. स्थल पर Rainwater Harvesting का प्रावधान निश्चित रूप से करना होगा।
15. बिहार भवन उपविधि-2014 एवं पटना मास्टर प्लान-2031 के साथ DCR में प्रावधानित के अनुसार निर्माण कार्य सम्पन्न कराना होगा।
16. बिहार भवन उपविधि-2014 एवं पटना मास्टर प्लान-2031 के आलोक में स्वीकृत नक्शा में प्रावधानित ग्रीन एरिया का प्रावधान किया जाए।

विश्वासभाजन

 प्रभारी निदेशक, 7/11/2022
 पटना महानगर क्षेत्र प्राधिकार।

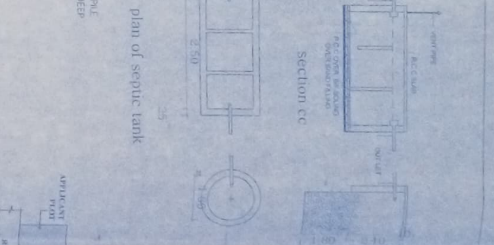
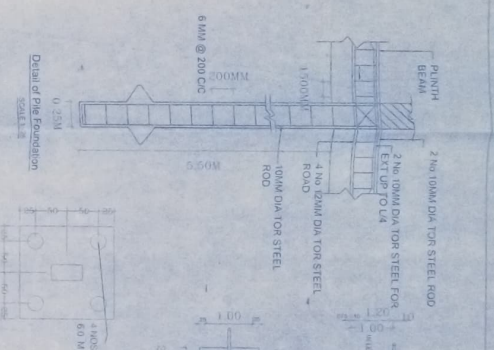
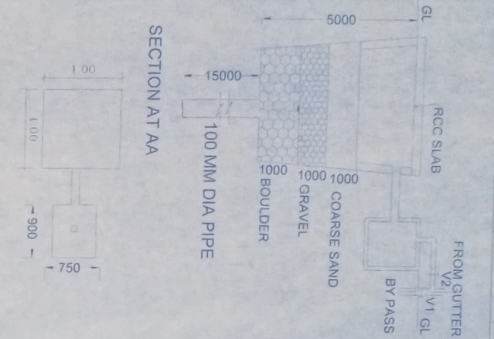
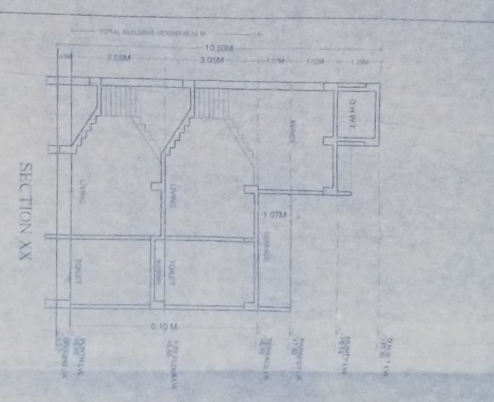

SEPTIC TANK CALCULATION FOR SINGLE UNIT

ASSUMING 6 PERSONS PER UNIT
 TOTAL HOLD CAPACITY REQUIRED
 REQUIREMENT OF SEPTIC TANK FOR 6 PERSONS
 6 PERSONS x 1.5 M³ = 9 M³ (9000 L)
 L = 2.2 X W x H = 1.03 X 1.50 X 3.00 CU M

PARKING CALCULATION FOR SINGLE UNIT
 110 SQ. M. x 27 SQ. M. SCANT REQUIRED
 HENCE PROVIDED PARKING AREA = 28 SQ. M.

WATER TANK CALCULATION
 EACH UNIT PERSON
 PER DAY = 6 X 135 = 810 L
 REQUIRED WATER TANK SIZE = 4810 (1000 GALLONS)
 SIZE OF WATER TANK PROVIDED
 L = 1.52 X W = 3.58 X H = 1.20 = 6.19 CU M

PLAN TANK CALCULATION
 TOTAL AREA OF PLOT TYPE A
 GROUND FLOOR BUILT UP AREA
 TOTAL FLOOR BUILT UP AREA

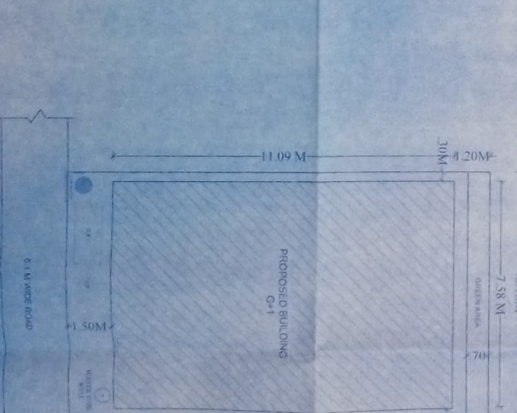
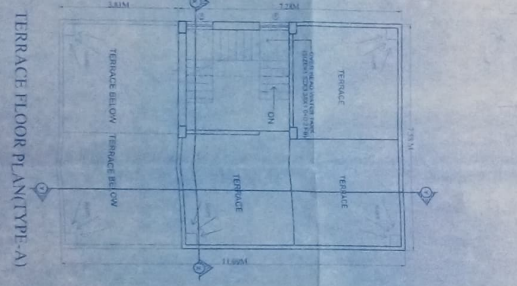
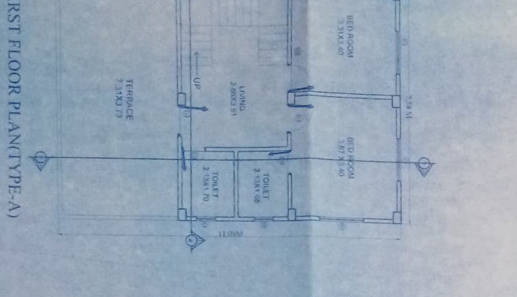
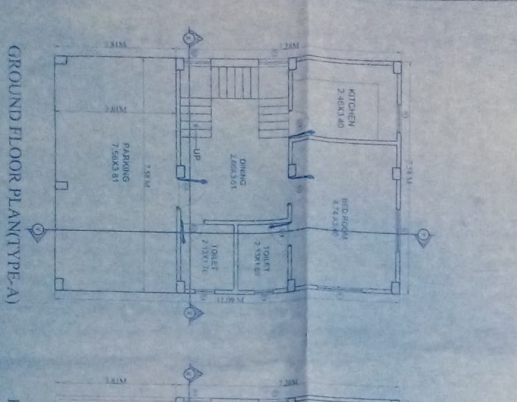
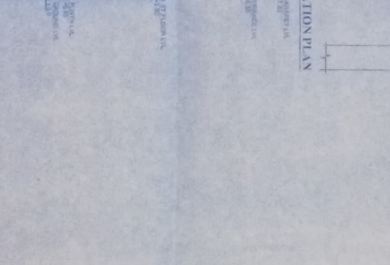
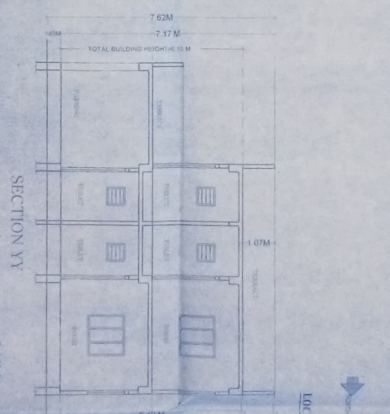
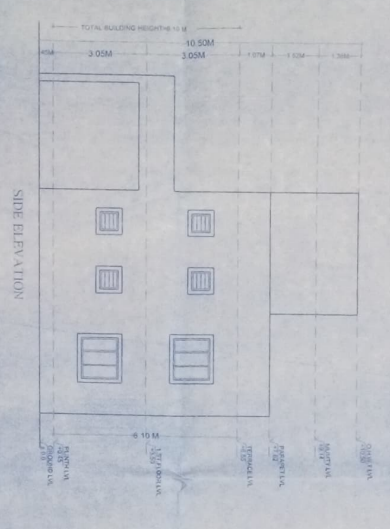
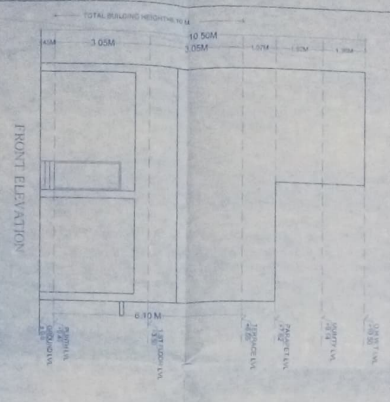

AREA CALCULATION OF SINGLE UNIT TYPE A

TOTAL AREA OF PLOT TYPE A = 112.00 SQMT
 GROUND FLOOR BUILT UP AREA = 55.18 SQMT
 TOTAL FLOOR BUILT UP AREA = 110.58 SQMT

PROPOSED RESIDENTIAL BUILDING FOR
 ARITHIK REAL ESTATE DEVELOPMENT LTD
 DIRECTOR-SRI LUDU PRATAP SINGH
 S/O SRI SHYAM CHIN SINGH
 MANUVA-BADU KHAMQUIL JAMMALUDINDHAK
 MANUVA-KHAGUALLINREVEY THANA-DANAPUR
 THANA NO - 49, TALUKI NO - 5793, KHATA
 NO-107 SERVEY PLOT NO - 112(PARK),
 DIST-PALNA

APRA Khat Estate Development Ltd
 Khat Estate Development Ltd
 Khat Estate Development Ltd
 Khat Estate Development Ltd