

आयकर विभाग  
INCOME TAX DEPARTMENT



भारत सरकार  
GOVT. OF INDIA

ई-स्थायी लेखा संख्या कार्ड  
e - Permanent Account Number (e-PAN) Card  
ABKCS6213R

नाम / Name

SATYASAROJ CONSTRUCTIONS PRIVATE LIMITED

निगमन/गठन की तारीख

Date of Incorporation / Formation 20/04/2023

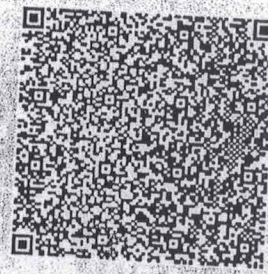

Signature Not  
Verified

Digitally signed by  
Income Tax Deptt.  
Date: 2023.04.21 07:58:21 IST

- ✓ Permanent Account Number (PAN) facilitate Income Tax Department linking of various documents, including payment of taxes, assessment, tax demand tax arrears, matching of information and easy maintenance & retrieval of electronic information etc. relating to a taxpayer. स्थायी लेखा संख्या (पैन) एक करदाता से संबंधित विभिन्न दस्तावेजों को जोड़ने में आयकर विभाग को सहायक होता है, जिसमें करों के भुगतान, आकलन, कर मांग, टैक्स बकाया, सूचना मिलान और इलक्ट्रॉनिक जानकारी का आसान रखरखाव व बहाली आदि भी शामिल है।
- ✓ Quoting of PAN is now mandatory for several transactions specified under Income Tax Act, 1961 (Refer Rule 114B of Income Tax Rules, 1962) आयकर अधिनियम, 1961 के तहत निर्दिष्ट कई लेनदेन के लिए स्थायी लेखा संख्या (पैन) का उल्लेख अब अनिवार्य है (आयकर नियम, 1962 के नियम 114B, का संदर्भ लें)
- ✓ Possessing or using more than one PAN is against the law & may attract penalty of upto Rs. 10,000. एक से अधिक स्थायी लेखा संख्या (पैन) का रखना या उपयोग करना, कानून के विरुद्ध है और इसके लिए 10,000 रुपये तक का दंड लगाया जा सकता है।
- ✓ The PAN Card enclosed contains Enhanced QR Code which is readable by a specific Android Mobile App. Keyword to search this specific Mobile App on Google Play Store is "Enhanced QR Code Reader for PAN Card. संपन्न पैन कार्ड में एनहान्स क्यूआर कोड शामिल है जो एक विशिष्ट एंड्रॉइड मोबाइल ऐप द्वारा पठनीय है। Google Play Store पर इस विशिष्ट मोबाइल ऐप को खोजने के लिए कीवर्ड "Enhanced QR Code Reader for PAN Card" है।

Cut

आयकर विभाग  
INCOME TAX DEPARTMENT



भारत सरकार  
GOVT. OF INDIA

स्थायी लेखा संख्या कार्ड  
Permanent Account Number Card  
ABKCS6213R



नाम / Name  
SATYASAROJ CONSTRUCTIONS  
PRIVATE LIMITED

निगमन/गठन की तारीख  
Date of Incorporation/Formation  
20/04/2023

इस कार्ड के खोने/पाने पर कृपया सूचित करें/लौटारें:  
आयकर पैन सेवा इकाई, एन एस डी एल  
5 वीं मंजिल, मंत्रि स्टर्लिंग,  
प्लॉट नं. 341, सर्वे नं. 997/8,  
मॉडल कॉलोनी, दीप बंगला चौक के पास,  
पुणे - 411 016.

If this card is lost / someone's lost card is found,  
please inform / return to

Income Tax PAN Services Unit, NSDL  
5th Floor, Mantri Sterling,  
Plot No. 341, Survey No. 997/8,  
Model Colony, Near Deep Bungalow Chowk,  
Pune - 411 016.

Tel: 91-20-2721 8080; Fax: 91-20-2721 8081  
e-mail: tininfo@nsdl.co.in

Electronically issued and Digitally signed ePAN is a valid mode of issue of Permanent Account Number (PAN) post amendments in clause (c) in the Explanation occurring after sub-section (8) of Section 139A of Income Tax Act, 1961 and sub-rule (6) of Rule 114 of the Income Tax Rules, 1962. For more details, [click here](#)



आयकर विभाग  
INCOME TAX DEPARTMENT



भारत सरकार  
GOVT OF INDIA

SATYANARAYAN SINGH

RAMANAND SINGH

05/07/1973

Permanent Account Number

AXZPS6227M

*S. Singh*

Signature





आयकर विभाग  
INCOME TAX DEPARTMENT



भारत सरकार  
GOVT. OF INDIA



स्थायी लेखा संख्या कार्ड  
Permanent Account Number Card  
GMYPD2815N

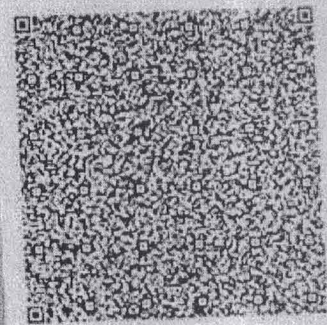

नाम/ Name  
SAROJ DEVI

पिता का नाम/ Father's Name  
SANG BAHADUR SINGH

जन्म की तारीख/  
Date of Birth  
01/01/1980

*Saroj*  
हस्ताक्षर/ Signature

19082020

इस कार्ड के खोने/पाने पर कृपया सूचित करें/लौटाएं:

आयकर पैन सेवा इकाई, एन एस डी एल  
चौथी मंजिल, मंत्री स्टर्लिंग,  
प्लॉट नं. 341, सर्वे नं. 997/8,  
मॉडल कालोनी, दीप बंगला चौक के पास,  
पुणे - 411 016.

*If this card is lost / someone's lost card is found,  
please inform / return to :*

Income Tax PAN Services Unit, NSDL  
4th Floor, Mantri Sterling,  
Plot No. 341, Survey No. 997/8,  
Model Colony, Near Deep Bungalow Chowk,  
Pune - 411 016.

Tel: 91-20-2721 8080, Fax: 91-20-2721 8081  
e-mail: [tininfo@nsdl.co.in](mailto:tininfo@nsdl.co.in)



भारत सरकार  
Government of India

सत्यनारायण सिंह  
Satyanarayan Singh

जन्म तिथि / DOB: 05/07/1973  
पुल्ल / Male

5321 6790 0104

आधार - आम आदमी का अधिकार

आधार  
Unique Identification Authority of India

पता: आनन्द रामानन्द सिंह  
तारकेश्वर पथ, चिरायतण्ड, फुलवारी  
पटना जी.पी. पटना, बिहार, 800001

Address: S/O. Ramanand  
Singh, tarkeshwar path,  
chiraiyatand, Phulwari,  
Patna, Patna G. p. Bihar,  
800001

5321 6790 0104

1847  
300 300 1847

help@uidai.gov.in

www.uidai.gov.in





भारत सरकार  
Government of India

सरोज देवी  
Saroj Devi



जन्म तिथि / DOB: 01/01/1980  
महिला / Female

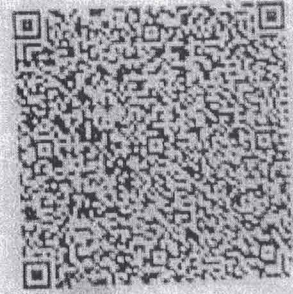

2447 2104 4493

आधार - आम आदमी का अधिकार



भारतीय विशिष्ट पहचान प्राधिकरण

Unique Identification Authority of India

पता: अर्धांगिनी: सत्यनारायण सिंह  
तारकेश्वर पथ, चिरैइयाटंड, फुलवारी  
पटना जी.पी. पटना, बिहार, 800001

Address: W/O: Satyanarayan  
Singh, tarkeshwar path,  
chiraiyatand, Phulwari,  
Patna, Patna G.p, Bihar,  
800001

2447 2104 4493



1947  
1800 300 1947



help@uidai.gov.in

WWW

www.uidai.gov.in