प्रपत्र-ड़

File No. - 67/2021

औपबंधिक अग्नि निवारण एवं अग्नि सुरक्षा अनापत्ति प्रमाण पत्र

बिहार अग्निशमन सेवा अधिनियम, 2014 की धारा–02 की उपधारा–(छ) के अधीन
बिहार अग्निशमन सेवा नियमावली, 2021 के नियम 15 (च)(iii) के अन्तर्गत)
निदेशक, राज्य अग्निशमन सेवा, बिहार, पटना का कार्यालय।

प्रेषक,

निदेशक,
राज्य अग्निशमन सेवा,
बिहार, पटना ।

सेवा में,

श्री राज करण दफ्तरी,
पिता-स्व0 भीकम चन्द दफ्तरी,
किशनगंज ।

संदर्भ :- क्रमांक....3123..... दिनांक..24/12/2021.....
आवेदनकर्त्ता मे0 **वास्तुविद, रूपक कुमार** (विशिष्ट आई.डी.नं0 **31886/CA/2003**)

विषय :- भवन निर्माण के लिए औपबंधिक अनापत्ति प्रमाण पत्र निर्गत ।

महाशय,

राज्य अग्निशमन सेवा, बिहार, पटना के द्वारा गठित अग्नि सुरक्षा एवं निवारण स्कंध (FSPW) की संतुष्टि के उपरान्त व उक्त समिति में शामिल विशेषज्ञों की अनुशंसा के आलोक में भवन निर्माणकर्त्ता मे0 **राज करण दफ्तरी** के द्वारा प्रस्तावित भवन/ब्लॉक का निर्माण हेतु बिहार अग्निशमन सेवा नियममावली, 2021 के नियम 15(च)(iii) के अंतर्गत औपबंधिक अनापत्ति प्रमाण पत्र निर्गत किया जाता है ।

प्रस्तावित भवन योजना से संबंधित भवन का नाम **Daftari Developers Private Limited,** निदेशक-श्री **राज करण दफ्तरी, पिता-स्व0 भीकम चन्द, दफ्तरी एवं अन्य, प्लॉट नं0-362,361, 360(पी), खाता नं0-40,08, तौजी नं0-07, थाना नं0-110, थाना-किशनगंज, मौजा-सुन्दरायन, जिला-किशनगंज** अधिभोग **व्यवसायिक** उप श्रेणी **..** भवन की ऊँचाई **24.0** (मीटर में) फर्श क्षेत्र **14375.28** वर्गमीटर, भवन के तलों की संख्या **6,6,7**, तलघर की संख्या **1**, स्लिट/भूतल की संख्या **1**, भवन के ब्लॉक की संख्या **3**, प्रत्येक मंजिल का औसत अधिभोग भार **...**, लिफ्ट की संख्या **1**, फायर लिफ्ट की संख्या **2**, रैम्प की संख्या **1**, आपातकालीन शरण स्थल (रिफ्यूजी एरिया) की संख्या **शून्य**, फायर टावर की संख्या **शून्य** है। राष्ट्रीय भवन संहिता के दिशा-निर्देश, स्थानीय भवन नियमावली एवं स्थानीय परिस्थिति के आधार पर निम्नलिखित सलाह/अनुशंसा के साथ भवन निर्माण योजना की स्वीकृति दी जाती है, जिसका अनुपालन संबंधित वास्तुविद/भवन निर्माणकर्त्ता/भू-स्वामी के द्वारा किया जाएगा।

भवन योजना पर प्रतिहस्ताक्षर के बाद आपके अनुमोदन हेतु अग्रसारित किया जाता है :-

(1) भवन निर्माणकर्त्ता द्वारा भवन के लिए खुली जगह (मीटर) (उत्तर **23.01 मी0**, दक्षिण **8.02 मी0**, पूर्व **7.93 मी0**, पश्चिम **7.63 मी0**) एवं पलायन के साधन (आंतरिक सीढ़ियों की संख्या **2**, चौड़ाई **3.10,2.43** (मीटर)/बाह्य सीढ़ियों की संख्या **...**, चौड़ाई **शून्य** (मीटर) प्रस्तावित किया गया है ।

(2) खुला स्थान एवं पहुँच-

(क) भवन के चारो तरफ तत्समय प्रवृत भवन उपविधि एवं अन्य तत्संबंधी अधिनियम/नियम/विनियमन/स्थानीय आवश्यकता के अनुसार खुला स्थान होगा एवं अग्निशमन दस्ते के पहुँच एवं घुमाने के लिए न्यूनतम 3.60 मीटर जगह (भवन श्रेणी एवं निर्माण के अनुसार परिवर्तनीय) छोड़ा जाना चाहिए ।

(ख) भवन का पहुँच पथ मजबूत एवं चौड़ी हो जो 20 मिट्रिक टन अग्निशामक वाहन का भार आसानी से सहन कर सके।

(ग) भवन के प्रवेश द्वार की चौड़ाई 4.5 मीटर एवं ऊँचाई 5 मीटर से कम नही होना चाहिए।

(3) बनावट :-

(क) प्रस्तावित भवन का पूरा निर्माण अनुमोदित योजना के अनुसार बिहार भवन उपविधि, 2014 समय-समय पर यथा संशोधित तथा स्थानीय नगर निकाय के भवन संबंधी नियमों को ध्यान में रखकर किया जाएगा ।

(ख) भवन का फर्श क्षेत्र 750 वर्गमीटर से अधिक होने की स्थिति में अलग-अलग दिवारों से उचित रूप से छत तक बॉटा जाएगा, जिसमें कम से कम दो घंटे तक अग्नि प्रतिरोधक क्षमता होगा ।

(ग) भवन की आंतरिक सज़ावट अग्नि फैलाव निरोधक सामग्री से बना हुआ आई0एस0 गुण स्तर का होगा।

(घ) भवन के केन्द्रीय कोर डक्ट का crown के पास वेन्टीलेशन का प्रावधान होगा । सभी उर्ध्व डक्ट का सीढ़ी पर्याप्त अग्नि निरोधक क्षमता के सामग्री से करने का व्यवस्था करना होगा ।

(4) सीढ़ी :-

(क) भवन का सीढ़ी बंद प्रकार का होगा। पूरे भवन निर्माण कार्य ईट/आर.सी.सी. से न्यूनतम 04 घंटे के अग्नि प्रतिरोधक क्षमता का होगा।

(ख) भवन का सीढ़ी के उपरी भाग में स्थायी भेन्ट होगा जो सीढ़ी के क्रॉस सेक्शन एरिया का 05 प्रतिशत होगा। साथ ही सीढ़ी के क्रॉस सेक्शन क्षेत्र का 15 प्रतिशत क्षेत्र के बराबर प्रत्येक मंजिल के स्तर पर खुलने योग्य Sashes होगा। यह भवन के बाहरी दीवार पर प्रदान किया जाएगा।

(ग) भवन के सभी सीढ़ियों का निर्माण कमरे से अलग होगा एवं किसी भी कमरे में प्रवेश किये बिना हर मंजिल पर एक दूसरे से परगम्य होगा, जिसे संबंधित छत के लेवल तक बढ़ाया जाएगा। सीढ़ी वाली दीवाल की छत आस-पास की छत के क्षेत्र से 1 मीटर ऊपर होगी।

(घ) विभिन्न श्रेणी के भवनों में सीढ़ी की चौड़ाई तथा कोरिडोर एवं यात्रा दूरी संबंधित भवन नियमों के अनुसार होगा ।

(ङ) दो सीढ़ी के मामले में एक सीढ़ी बाहरी दीवाल से होनी चाहिए ।

(च) तलघर तक पहुँच के लिए दोनों सीढ़ी तलघर मंजिल तक नही जाना चाहिए। पहुँच के लिए एक अलग सीढ़ी होगा ।

(5) अग्नि सुरक्षा प्रणाली :- राष्ट्रीय भवन संहिता, 2016 समय-समय पर यथा संशोधित के प्रावधानों के आलोक में निम्नलिखित अग्नि सुरक्षा उपायों के प्रावधान के साथ अनुमोदित भवन योजना अग्रसारित किया जाता है:-

(क) होज रील
(ख) वेट राईजर-सह-डाउन कमर सिस्टम (42 अदद)
(ग) यार्ड हाईड्रेन्ट सिस्टम
(घ) हस्तचालित विद्युत अग्नि एलार्म सिस्टम
(ङ) पूरे भवन में ऑटोमेटिक डिटेक्शन एण्ड अलार्म सिस्टम
(च) स्प्रींक्लर सिस्टम (आवश्यकतानुसार)
(छ) भूतल स्टैटिक टैंक की क्षमता 200000 लीटर
(ज) ओभर हेड वाटर टैंक 62200, लीटर क्षमता
(झ) एक पम्प हाउस शून्य एल.पी.एम. इलेक्ट्रीक एवं डीजल, शून्य एल.पी.एम. जॉकी पम्प, शून्य एल.पी.एम. बूस्टर पम्प
(ञ) फायर एक्सटींग्यूसर

(6) संबंधित अधिनियम/नियम/विनियमन जैसे- बिहार भवन उपविधि, 2014, समय-समय पर यथा संशोधित राष्ट्रीय भवन संहिता, 2016, समय-समय पर यथा संशोधित बहुमंजिली भवन निर्माण विनियम, 1981, बिहार अग्निशमन सेवा अधिनियम, 2014, बिहार अग्निशमन सेवा नियमावली, 2021 में संबंधित अधिभोग के लिए वांछित अन्य शर्तो का पालन किया जाएगा । कुछ शर्ते निम्न प्रकार है :-

(क) लिफ्ट :-

(i) भवन का लिफ्ट की दीवार न्यूनतम 02 घंटे का अग्नि निरोधक क्षमता का होगा।

(ii) भवन का लिफ्ट उच्च गति "फायर लिफ्ट" पर डिजाइन की जाएगी और योजना में स्पष्ट रूप से चिन्हित होगा।

(iii) सामान्य विद्युत आपूर्ति की विफलता के मामले में, स्वचालित वैकल्पिक व्यवस्था होना चाहिए। अपार्टमेंट भवनों के लिए विद्युत आपूर्ति में परिवर्तन हेतु हस्ताचालित परिवर्तनीय स्वीच के माध्यम से यह व्यवस्था किया जा सकता है। वैकल्पिक रूप से लिफ्ट इस तरह से वायर्ड होगा कि बिजली की विफलता की स्थिति में भी यह जमीन स्तर तक आयेगा एवं दरवाजा आसानी से खुल सकेगा।

(iv) आग लगने की स्थिति में प्रति घंटा 30 बार हवा परिवर्तन करने हेतु स्मोक वेटिंग सिस्टम का समावेश सभी लिफ्ट सॉफ्ट में कर धुँआ निकासी हेतु व्यवस्था की जाएगी। यह इस प्रकार का डिजाइन किया जाएगा कि स्प्रीक्लर एवं फायर एलार्म क्रियाशील हो सके। सामान्य विद्युत आपूर्ति की विफलता के मामले में यह स्वचालित रूप से वैकल्पिक आपूर्ति के लिए कार्य करेगा।

(v) अग्नि नियंत्रण कक्ष के साथ लिफ्ट का संचार व्यवस्था बनाये रखने सहित अन्य सभी आवश्यकताएँ आई0 एस0 गुण स्तर के अनुरूप करना होगा, जिसमें भवन के लिफ्ट कार, अग्नि नियंत्रण कक्ष के साथ जुड़ी होनी चाहिए, जिससे संचार व्यवस्था बनी रहे।

(vi) राष्ट्रीय भवन संहिता, 2016 **समय-समय पर यथा संशोधित** से संबंधित प्रावधानों का पालन करते हुए फायर लिफ्ट होना चाहिए जैसे 1200 वर्गमीटर के फर्श क्षेत्र के लिए एक फायर लिफ्ट होना चाहिए।

(ख) भवन में सक्रिय अग्नि सुरक्षा प्रणाली जैसे प्रत्येक मंजिल पर लैण्डिग भल्व के साथ डाउन कमर सिस्टम एवं होज रील, छत स्तर पर 900 एल0पी0एम0 पम्प के साथ होगा। आई0 एस0 2190/1992 तथा संबंधित विशिष्टियों का आई0एस0आई0 मार्कड अग्निशमन यंत्र, फायर चेक दरवाजा, हस्तचालित कॉल अलार्म प्वाईन्ट, अग्नि सुरक्षा चमकीला संकेत एवं भवन निर्माण संहिता के अनुसार अन्य अग्नि निरोध उपाय किये जायेंगे।

(ग) तलघर में स्वचालित स्प्रींक्लर सिस्टम होना चाहिए एवं दो अलग-अलग निकास द्वार होना चाहिए।

(घ) भूतल जल स्टैटिक टैक (20,000 लीटर से कम क्षमता का नहीं) स्वचालित रिफिलिंग की व्यवस्था के साथ हो, जहाँ अग्निशामक वाहन आसानी से पहुँच सके। ओभर हेड वाटर स्टैटिक टैक (10,000 लीटर क्षमता से कम नहीं) अधिवास के पूर्व हो जाना चाहिए ।

(ङ) भवन के प्रत्येक मंजिल पर विद्युत केबुल सील होनी चाहिए ।

(च) भवन का कम्पार्टमेन्टेशन इस प्रकार होगा कि आग एवं धुँआ उसी क्षेत्र में सीमित रहेगा जहाँ अग्निकांड हुआ है तथा भवन के अन्य भागों में नहीं फैले ।

(छ) भवन के अलगाव दीवार एवं फ्लोर में खुला स्थान - ऐसे सभी प्रकार के तथ्यों पर ध्यान देना होगा जो आग एवं धुँआ के फैलाव को इन खुला स्थानों में प्रवेश को सीमित कर सके और बनावट का फायर रेटिंग बरकरार रह सके। सभी दीवार में खुला स्थान न्यूनतम दो घंटे की फायर रेटिंग के अग्नि निरोधक दरवाजा से सुरक्षित रहेगा। मंजिलों में सभी खुला स्थान vertical enclosure से सुरक्षित रहेगा एवं ऐसे enclosure का दीवार न्यूनतम दो घंटे की फायर रेटिंग का होगा ।

(ज) मंजिलों के प्रत्येक vertical openings यथोचित रूप से बंद एवं सुरक्षित रहेगा तथा निम्नलिखित व्यवस्थाएँ की जाएगी :-

(i) पलायन के रास्ता का प्रयोग करते वक्त अधिवासियों को मंजिल दर मंजिल खुले स्थान से आग एवं धुँआ के फैलाव को रोकने के लिए प्रर्याप्त सुरक्षा प्रदान करना होगा। यह सुनिश्चित करना होगा कि अधिवासियों के निकासी मार्ग में कम से कम 21 मिली मीटर का उपरी भाग खुला हो।

(ii) दो घंटें की फायर रेटिंग का अग्नि दरवाजा बाहर भागने/निकलने के रास्ते एवं लिफ्ट में प्रवेश के रास्ते तथा सीढ़ी पर एवं अन्य उपयुक्त स्थानों पर आग एवं धुँआ के फैलाव को रोकने के लिए दिया जाएगा।

(iii) निकासी मार्ग का सुरक्षित प्रयोग हेतु स्मोक वेन्टिंग सुविधा प्रदान किया जाएगा ।

(iv) आंतरिक सजावट से जहरीला धुँआ के उत्पन्न होने से बचाने हेतु धुँआ निरोधी सामग्रियों का प्रयोग किया जाएगा ।

(v) भवन के निकासी मार्ग (सीढ़ी एवं कोरिडोर) का रौशनीकरण/सीढ़ियों का प्रेसराईजेशन/ तलघर का वेन्टीलेशन राष्ट्रीय भवन संहिता, 2016 **समय-समय पर यथा संशोधित** के अनुसार करना होगा ।

(vi) एयर कंडिशनिंग एवं वेंटिलेशन सिस्टम को इस प्रकार अधिष्ठापित किया जाएगा, जिससे आग एवं धुँआ एक फ्लोर से दूसरे फ्लोर और भवन से बाहर नही फैल सके। एयर फिल्टर में आग लगने पर धुँआ

को फैलने से बचाने के लिए स्मोक सेन्सिटीव डिवाईस भवन में होना चाहिए। प्रत्येक तल पर आग और धुँए के हजार्ड से बचाने के लिए प्रत्येक तल पर अलग-अलग एयर हैंडलिग यूनिट होना चाहिए। फायर डंपर्स को ए0सी0 सिस्टम में प्रदान किया जाएगा, ताकि आग की स्थिति में स्वचालित रूप से बंद हो सके और इस तरह अग्नि/धुँआ का फैलाव रोका जा सके ।

(vii) **विद्युत अधिष्ठापन**- विद्युत सुरक्षा भारतीय विद्युत नियमावली एवं संबंधित आई0एस0/संहिता के प्रावधान के आलोक में होगा। लाईसेंस विद्युत ठेकेदार के द्वारा विद्युत अधिष्ठापन किया जाएगा। मुख्य रूप से अलग नली में वायरिंग, अलग सर्किट, स्वचालित सर्किट ब्रेकर, मास्टर स्वीच, इंस्पेक्शन पैनल दरवाजा, आपातकालीन/वैकल्पिक विद्युत आपूर्ति का आवधिक सत्यापन आदि पर ध्यान दिया जाएगा ।

(viii) भवन का अधिवास प्राप्त करने के बाद प्रत्येक वर्ष कम से कम दो बार नियमित रूप से फायर एक्जीट ड्रिल किया जाना चाहिए ।

(ix) अग्नि सुरक्षा अधिकारी- एन0बी0सी0 2016 और बिहार अग्निशमन सेवा अधिनियम, 2014 के अनुसार।

(x) भवन में अधिष्ठापित अग्निशमन उपकरणों आदि का ए0एम0सी0 योग्य फर्म या व्यक्ति को दिया जाना चाहिए।

(xi) स्थापित नियम के आलोक में भवन के सेट बैक का चेकिंग वास्तुविद/पारित करने वाले द्वारा किया जाएगा।

(xii) यह स्पष्ट किया जाता है कि उपरोक्त सिफारिशों का पालन नहीं करने की स्थिति में भविष्य में होने वाली किसी भी कानूनी विवाद के मामले मे, जिम्मेवारी डेवलपर्स/वास्तुविद/जमीन मालिक पर होगी एवं किसी भी सरकारी प्राधिकार (जैसे कि राज्य अग्निशमन पदाधिकारी, बिहार, पटना) की नहीं होगी ।

(xiii) इसके द्वारा यह भी स्पष्ट किया जाता है कि इस कार्यालय (अर्थात राज्य अग्निशमन पदाधिकारी-सह-निदेशक, बिहार, पटना/प्राधिकृत पदाधिकारी) का कार्यालय उस भूमि के किसी भी कानूनी विवाद के लिए जिम्मेवार नहीं है, जिसपर प्रस्तावित भवन का निर्माण होगा।

(7) अनिवार्यतः अन्डरटेकिंग्स के सभी प्रावधानों का पालन करना होगा ।

(8) इसे औपबंधिक अनापत्ति प्रमाण पत्र माना जाएगा। उपरोक्त सभी अग्नि एवं जीवन सुरक्षा अनुशंसाओं के अनुपालन के बाद आवश्यक निरीक्षण एवं अधिष्ठापन के जॉच हेतु राज्य अग्निशमन कार्यालय को सूचित करना होगा। सभी बिन्दुओं की जाँच से संतुष्टि के बाद अंतिम अग्नि निवारण एवं अग्नि सुरक्षा अनापत्ति प्रमाण पत्र निर्गत किया जाएगा ।

(9) अनुमोदित भवन योजना में बिना पूर्व स्वीकृति के किसी भी प्रकार का विचलन या परिवर्तन किये जाने की स्थिति में इस औपबंधिक अनापत्ति प्रमाण पत्र को रद्द कर दिया जाएगा।

(10) हस्ताक्षर एवं मुहर के साथ नक्शा वापस किया जाता है/ऑनलाईन निर्गत किया जाता है।

अनुलग्नक:-

23/12

राज्य अग्निशमन पदाधिकारी-सह-निदेशक,
बिहार, पटना ।

1) मे0 वास्तुविद, रूपक कुमार,
2) अध्यक्ष नगर निगम, पटना

भारतीय विमानपत्तन प्राधिकरण
AIRPORTS AUTHORITY OF INDIA

DAFTARI DEVELOPERS PVT LTD

Date: 15-12-2021

Director Manish Daftari at
Rupak Kumar M I G 42
Kankarbagh Lohiya Nagar

System Generated Auto Assessment for Height Clearance

1. Airports Authority of India (AAI) in pursuance of responsibility conferred by and as per the provisions of Govt. of India (Ministry of Civil Aviation) order GSR 751 (E) dated 30th Sep. 2015 for Safe and Regular Aircraft Operations has assessed the site data filled by the applicant.

2. Assessment details for Height Clearance:

NOC ID :	**OFFKTR/EAST/B/121321/640986**
Applicant Name*	**Vinay Kumar**
Site Address*	**Plot No 360P 361 362 Khata No 40 08 Tauzi No 07 Thana No 110 Thana KishanGanj Mauza Sundrayan KishanGanj Bihar**
Site Coordinates*	**26 06 03.21N 87 57 56.89E, 26 06 07.49N 87 57 57.80E, 26 06 03.11N 87 57 58.01E, 26 06 06.43N 87 57 58.90E**
Site Elevation in mtrs AMSL as submitted by Applicant*	**55 M**
Type Of Structure*	**Building**

*As provided by applicant

As the site is located at a distance of 69475 m from the Aerodrome reference point of Katihar airport and th requested top elevation is 91 mtrs, the NOC for height clearance is not required from Airports Authority of India as per GSR 751(E).

3. This assessment is subject to the terms and conditions as given below:

a. The site-elevation and site coordinates provided by the applicant are taken for calculation of the permissible top eleva for the proposed structure. If however, at any stage it is established that the actual data is different from the one provided the applicant, this assessment will become invalid.

b. The Site coordinates as provided by the applicant in the NOC application has been plotted on the street view map satellite map as shown in ANNEXURE. Applicant/Owner to ensure that the plotted coordinates corresponds to his/her sit case of any discrepancy,this assessment shall be treated as null and void

c. Airport operator or his designated representative may visit the site (with prior coordination with applicant or owner ensure that assessment terms & conditions are complied with.

d. The assessment is further subject to the provisions of Section 9-A of the Indian Aircraft Act, 1934 and any notificat issued there under from time to time including the Aircraft(Demolition of Obstruction caused by Buildings and Trees Rules,1994.

e. The applicant is responsible to obtain all other statutory clearances from the concerned authorities including the approval of building plans. This assessment for height is to ensure the safe and regular aircraft operations and shall not be used as document for any other purpose/claim whatsoever, including ownership of land etc.

f. Use of oil, electric or any other fuel which does not create smoke hazard for flight operations is obligatory, within 8 KM of the Aerodrome Reference Point.

g. This assessment has been issued w.r.t. the Civil Airports as notified in GSR 751(E). Applicant needs to seek separate NOC for Defence, if the site lies within jurisdiction of Defence Airport. Applicants also need to seek clearance from state Govt. as applicable, for sites which lies in the jurisdiction of unlicensed civil aerodrome as outlined in Rule 13 of GSR751 (E).

This assessment is system auto generated and thus does not require any signature

Designated Officer

Region Name: EAST

Address: General Manager Airports Authority of India, Regional Headquarter, Eastern Region, N.S.C.B.I Airport, Kolkata-700052

Email ID: gmatmer@aai.aero

Contact No: 033-25111293

ANNEXURE

Street View

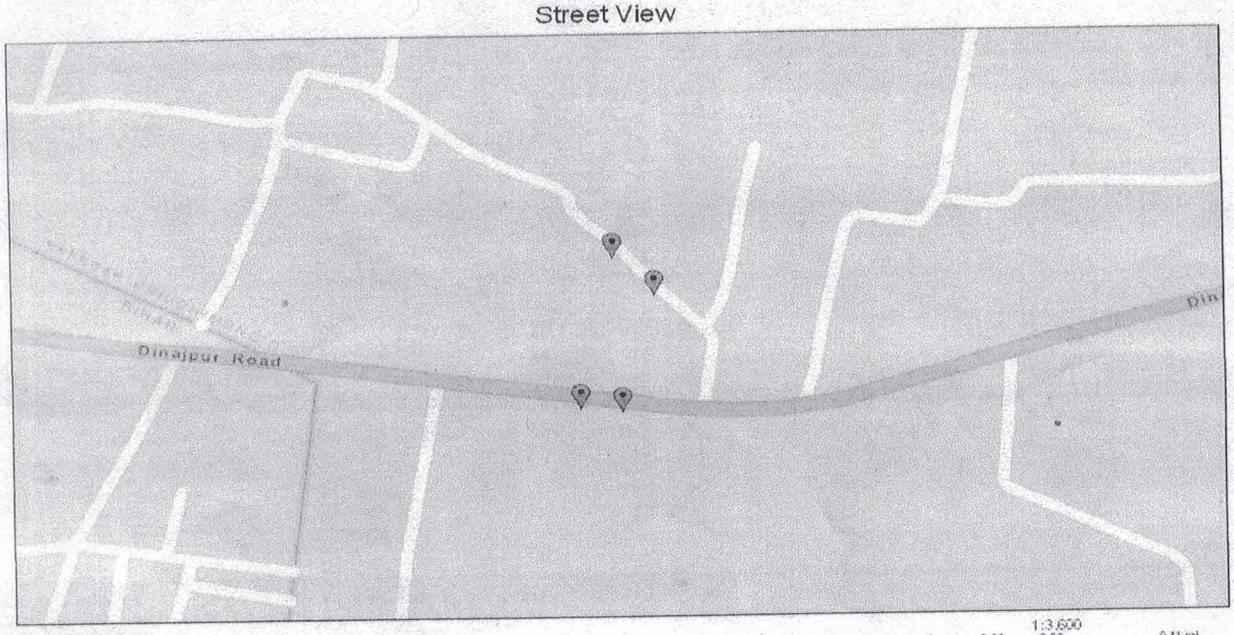

December 13, 2021

1:3,600
0 0.03 0.06 0.11 mi
0 0.04 0.09 0.17 km

Satellite View

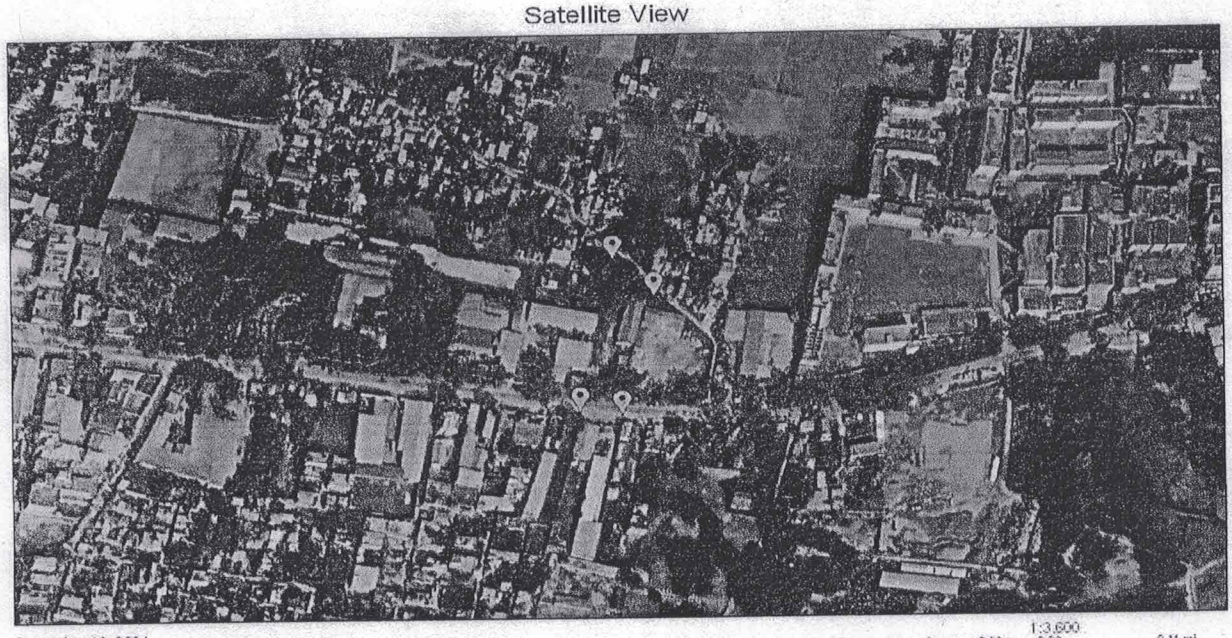

December 13, 2021

1:3,600
0 0.03 0.06 0.11 mi
0 0.04 0.09 0.17 km

DAFTARI'S
HOME INTERIORS MALL

DAFTARI DEVELOPERS PRIVATE LIMITED
Paschimpali Chowk, Kishanganj-855108, Bihar
E-mail : daftaridevelopers@gmail.com, Ph. 06456-222888, 7209485453
GSTIN No. 10AADCD1659A1ZG | CIN No. U45209WB2009PTC135709

Declaration of Previous Project.

I, Manish Kumar Daftari, Director of DAFTARI DEVELOPERS PRIVATE LIMITED Address- 1, R.N Mukherjee Road, Room No.- 22, 5th Floor, Kolkata -700001, west Bengal, India do hereby **solemnly declare undertake and state as under :-**

We have no other project **IN PREVIOUS 5 YEARS**

Daftari Developers Pvt. Ltd.
Manish Daftari
Director

ONE STOP SOLUTION FOR ALL YOUR INTERIOR NEEDS

HOME FURNITURES | OFFICE FURNITURES | PLY & MICA | HARDWARES | APPLIANCES | MATTRESS
WIRES & SWITCHES | LED & FANCYLIGHTS | SANITARYWARE | MODULAR KITCHEN | WALL PAPERS | HOME DECOR & MUCH MORE....

DAFTARI'S
HOME INTERIORS MALL

DAFTARI DEVELOPERS PRIVATE LIMITED
Paschimpali Chowk, Kishanganj-855108, Bihar
E-mail : daftaridevelopers@gmail.com, Ph. 06456-222888, 7209485453
GSTIN No. 10AADCD1659A1ZG | CIN No. U45209WB2009PTC135709

To,

Authorized Signatory
Rera, Bihar

Sub – Details of Engineer

Name – Md. Rafique Alam Ansari

Address – Balu Basti, Tegharia, ward No. 7, Kishanganj

Mobile No – **9572452081**

Email id -rafiquecv@gmail.com

Sub – Details of Architect

Name- Rupak Kumar

Address – M.I.G.- 42, Kankarbagh Colony, Patna-20

Mobile No-9835495495

Email id – rupak.kr15@gmail.com

Sub – Details of Contractor

Name- Md. Salauddin

Address – Ruidhasa Khanka, Kishanganj-855107

Mobile No. 8571961782

Email id – shamsakhtar222@gmail.com

Daftari Developers Pvt. Ltd.
Director

ONE STOP SOLUTION FOR ALL YOUR INTERIOR NEEDS

HOME FURNITURES | OFFICE FURNITURES | PLY & MICA | HARDWARES | APPLIANCES | MATTRESS
WIRES & SWITCHES | LED & FANCYLIGHTS | SANITARYWARE | MODULAR KITCHEN | WALL PAPERS | HOME DECOR & MUCH MORE....

INDIAN INCOME TAX RETURN ACKNOWLEDGEMENT

[Where the data of the Return of Income in Form ITR-1 (SAHAJ), ITR-2, ITR-3, ITR-4(SUGAM), ITR-5, ITR-6, ITR-7 filed and verified]

(Please see Rule 12 of the Income-tax Rules, 1962)

Assessment Year 2020-21

PAN	ACSPD5769K		
Name	RAJKARAN DAFTARI		
Address	0, DAFTARI BUILDING, , BHAGAT TOLI ROAD, KISHANGANJ, , 855108		
Status	Individual	**Form Number**	ITR-3
Filed u/s	139(1)-On or before due date	**e-Filing Acknowledgement Number**	848896090191220

Taxable Income and Tax details	**Current Year business loss, if any**	**1**	0
	Total Income		1456390
	Book Profit under MAT, where applicable	**2**	0
	Adjusted Total Income under AMT, where applicable	**3**	1456390
	Net tax payable	**4**	311581
	Interest and Fee Payable	**5**	31449
	Total tax, interest and Fee payable	**6**	343030
	Taxes Paid	**7**	343030
	(+)Tax Payable /(-)Refundable (6-7)	**8**	0
Dividend Distribution Tax details	**Dividend Tax Payable**	**9**	0
	Interest Payable	**10**	0
	Total Dividend tax and interest payable	**11**	0
	Taxes Paid	**12**	0
	(+)Tax Payable /(-)Refundable (11-12)	**13**	0
Accreted Income & Tax Detail	**Accreted Income as per section 115TD**	**14**	0
	Additional Tax payable u/s 115TD	**15**	0
	Interest payable u/s 115TE	**16**	0
	Additional Tax and interest payable	**17**	0
	Tax and interest paid	**18**	0
	(+)Tax Payable /(-)Refundable (17-18)	**19**	0

Income Tax Return submitted electronically on **19-12-2020 18:40:35** from IP address **103.74.111.82** and verified by **RAJKARAN DAFTARI**

having PAN **ACSPD5769K** on **02-02-2021 11:40:50** from IP address **103.74.111.82** using Electronic Verification Code **C338VGDR2I** generated through **Aadhaar OTP** mode.

DO NOT SEND THIS ACKNOWLEDGEMENT TO CPC, BENGALURU

INDIAN INCOME TAX RETURN ACKNOWLEDGEMENT

[Where the data of the Return of Income in Form ITR-1 (SAHAJ), ITR-2, ITR-3, ITR-4(SUGAM), ITR-5, ITR-6, ITR-7 filed and verified]

(Please see Rule 12 of the Income-tax Rules, 1962)

Assessment Year 2021-22

PAN	ACSPD5769K		
Name	RAJKARAN DAFTARI		
Address	0 , DAFTARI BUILDING , BHAGAT TOLI ROAD , KISHANGANJ , 05-Bihar , 91-India , 855108		
Status	Individual	Form Number	ITR-3
Filed u/s	139(1) Return filed on or before due date	e-Filing Acknowledgement Number	763044890301021

Taxable Income and Tax details	Current Year business loss, if any	1	0
	Total Income		36,57,300
	Book Profit under MAT, where applicable	2	0
	Adjusted Total Income under AMT, where applicable	3	36,57,300
	Net tax payable	4	10,30,318
	Interest and Fee Payable	5	57,882
	Total tax, interest and Fee payable	6	10,88,200
	Taxes Paid	7	10,88,203
	(+)Tax Payable /(-)Refundable (6-7)	8	0
Distribution Tax details	Dividend Tax Payable	9	0
	Interest Payable	10	0
	Total Dividend tax and interest payable	11	0
	Taxes Paid	12	0
	(+)Tax Payable /(-)Refundable (11-12)	13	0
Accreted Income & Tax Detail	Accreted Income as per section 115TD	14	0
	Additional Tax payable u/s 115TD	15	0
	Interest payable u/s 115TE	16	0
	Additional Tax and interest payable	17	0
	Tax and interest paid	18	0
	(+)Tax Payable /(-)Refundable (17-18)	19	0

Income Tax Return submitted electronically on 30-10-2021 12:52:09 from IP address 10.1.219.22 and verified by RAJKARAN DAFTARI having PAN ACSPD5769K on 30-11-2021 11:51:27 using Electronic Verification code CAKXCUGX8I generated through Aadhaar OTP mode

System Generated Barcode/QR Code

ACSPD5769K037630448903010219 51BDA7B952D6678479A7B7767C3DFEFAD5195D9

DO NOT SEND THIS ACKNOWLEDGEMENT TO CPC, BENGALURU

Acknowledgement Number:244920300290722 **Date of filing:29-07-2022**

INDIAN INCOME TAX RETURN ACKNOWLEDGEMENT

[Where the data of the Return of Income in Form ITR-1 (SAHAJ), ITR-2, ITR-3, ITR-4(SUGAM), ITR-5, ITR-6, ITR-7 filed and verified]
(Please see Rule 12 of the Income-tax Rules, 1962)

Assessment Year 2022-23

PAN	ACSPD5769K		
Name	RAJKARAN DAFTARI		
Address	0 , DAFTARI BUILDING , BHAGAT TOLI ROAD , KISHANGANJ , 05-Bihar , 91-India , 855108		
Status	Individual	Form Number	ITR-3
Filed u/s	139(1) Return filed on or before due date	e-Filing Acknowledgement Number	244920300290722

Taxable Income and Tax details

Current Year business loss, if any	1	0
Total Income		30,60,270
Book Profit under MAT, where applicable	2	0
Adjusted Total Income under AMT, where applicable	3	30,60,270
Net tax payable	4	8,29,744
Interest and Fee Payable	5	24,550
Total tax, interest and Fee payable	6	8,54,294
Taxes Paid	7	8,54,297
(+)Tax Payable /(-)Refundable (6-7)	8	0

Accreted Income & Tax Detail

Accreted Income as per section 115TD	9	0
Additional Tax payable u/s 115TD	10	0
Interest payable u/s 115TE	11	0
Additional Tax and interest payable	12	0
Tax and interest paid	13	0
(+)Tax Payable /(-)Refundable (12-13)	14	0

Income Tax Return submitted electronically on 29-07-2022 18:00:33 from IP address 27.116.41.109 and verified by RAJKARAN DAFTARI having PAN ACSPD5769K on 12-08-2022 12:07:31 using XG4TMEG68I generated through Aadhaar OTP mode

System Generated Barcode/QR Code

ACSPD5769K03244920300290722CCAA7FD556C306E7BBED301CB8689B0F91444E6C

DO NOT SEND THIS ACKNOWLEDGEMENT TO CPC, BENGALURU

INDIAN INCOME TAX RETURN ACKNOWLEDGEMENT

(Where the data of the Return of Income in Form ITR-1 (SAHAJ), ITR-2, ITR-3, ITR-4(SUGAM), ITR-5, ITR-6, ITR-7 filed and verified)

(Please see Rule 12 of the Income-tax Rules, 1962)

Assessment Year 2020-21

PAN	ACLPD6322P		
Name	SUNIL KUMAR DAFTARI		
Address	0, DAFTARI BUILDING, , BHAGAT TOLI ROAD, KISHANGANJ, , 855108		
Status	Individual	**Form Number**	ITR-2
Filed u/s	139(1)-On or before due date	**e-Filing Acknowledgement Number**	848664610191220

Taxable Income and Tax details	**Current Year business loss, if any**	**1**	0
	Total Income		749760
	Book Profit under MAT, where applicable	**2**	0
	Adjusted Total Income under AMT, where applicable	**3**	749760
	Net tax payable	**4**	64950
	Interest and Fee Payable	**5**	0
	Total tax, interest and Fee payable	**6**	64950
	Taxes Paid	**7**	149146
	(+)Tax Payable /(-)Refundable (6-7)	**8**	-84200
Dividend Distribution Tax details	**Dividend Tax Payable**	**9**	0
	Interest Payable	**10**	0
	Total Dividend tax and interest payable	**11**	0
	Taxes Paid	**12**	0
	(+)Tax Payable /(-)Refundable (11-12)	**13**	0
Accreted Income & Tax Detail	**Accreted Income as per section 115TD**	**14**	0
	Additional Tax payable u/s 115TD	**15**	0
	Interest payable u/s 115TE	**16**	0
	Additional Tax and interest payable	**17**	0
	Tax and interest paid	**18**	0
	(+)Tax Payable /(-)Refundable (17-18)	**19**	0

Income Tax Return submitted electronically on **19-12-2020 18:18:29** from IP address **103.74.111.82** and verified by **SUNIL KUMAR DAFTARI**

having PAN **ACLPD6322P** on **02-02-2021 11:52:04** from IP address **103.74.111.82** using Electronic Verification Code **C338VGK5UI** generated through **Aadhaar OTP** mode.

DO NOT SEND THIS ACKNOWLEDGEMENT TO CPC, BENGALURU

INDIAN INCOME TAX RETURN ACKNOWLEDGEMENT

[Where the data of the Return of Income in Form ITR-1 (SAHAJ), ITR-2, ITR-3, ITR-4(SUGAM), ITR-5, ITR-6, ITR-7 filed and verified]
(Please see Rule 12 of the Income-tax Rules, 1962)

Assessment Year
2021-22

PAN	ACLPD6322P		
Name	SUNIL KUMAR DAFTARI		
Address	0 , DAFTARI BUILDING , BHAGAT TOLI ROAD , KISHANGANJ , 05-Bihar , 91-India , 855108		
Status	Individual	Form Number	ITR-2
Filed u/s	139(1) Return filed on or before due date	e-Filing Acknowledgement Number	929357320301121

Taxable Income and Tax details	Current Year business loss, if any	1	0
	Total Income		15,47,400
	Book Profit under MAT, where applicable	2	0
	Adjusted Total Income under AMT, where applicable	3	15,47,400
	Net tax payable	4	4,04,789
	Interest and Fee Payable	5	56,176
	Total tax, interest and Fee payable	6	4,60,965
	Taxes Paid	7	4,60,965
	(+)Tax Payable /(-)Refundable (6-7)	8	0
Distribution Tax details	Dividend Tax Payable	9	0
	Interest Payable	10	0
	Total Dividend tax and interest payable	11	0
	Taxes Paid	12	0
	(+)Tax Payable /(-)Refundable (11-12)	13	0
Accreted Income & Tax Detail	Accreted Income as per section 115TD	14	0
	Additional Tax payable u/s 115TD	15	0
	Interest payable u/s 115TE	16	0
	Additional Tax and interest payable	17	0
	Tax and interest paid	18	0
	(+)Tax Payable /(-)Refundable (17-18)	19	0

Income Tax Return submitted electronically on 30-11-2021 11:49:29 from IP address 10.1.36.202 and verified by SUNIL KUMAR DAFTARI having PAN ACLPD6322P on 30-11-2021 11:49:25 using Electronic Verification code CAKXCUUXWI generated through Aadhaar OTP- mode

System Generated

Barcode/QR Code

ACLPD6322P929357320301121 1D3CFB23796D86C62F01A33597A5A26492E9F0EF

DO NOT SEND THIS ACKNOWLEDGEMENT TO CPC, BENGALURU

Acknowledgement Number:204567030280722 **Date of filing:28-07-2022**

INDIAN INCOME TAX RETURN ACKNOWLEDGEMENT

[Where the data of the Return of Income in Form ITR-1 (SAHAJ), ITR-2, ITR-3, ITR-4(SUGAM), ITR-5, ITR-6, ITR-7 filed and verified]
(Please see Rule 12 of the Income-tax Rules, 1962)

Assessment Year
2022-23

PAN	ACLPD6322P		
Name	SUNIL KUMAR DAFTARI		
Address	0 , DAFTARI BUILDING , BHAGAT TOLI ROAD , KISHANGANJ , 05-Bihar , 91-India , 855108		
Status	Individual	Form Number	ITR-2
Filed u/s	139(1) Return filed on or before due date	e-Filing Acknowledgement Number	204567030280722

Taxable Income and Tax details

Current Year business loss, if any	1	0
Total Income		7,83,360
Book Profit under MAT, where applicable	2	0
Adjusted Total Income under AMT, where applicable	3	7,83,360
Net tax payable	4	1,66,408
Interest and Fee Payable	5	7,359
Total tax, interest and Fee payable	6	1,73,767
Taxes Paid	7	1,73,770
(+)Tax Payable /(-)Refundable (6-7)	8	0

Accreted Income & Tax Detail

Accreted Income as per section 115TD	9	0
Additional Tax payable u/s 115TD	10	0
Interest payable u/s 115TE	11	0
Additional Tax and interest payable	12	0
Tax and interest paid	13	0
(+)Tax Payable /(-)Refundable (12-13)	14	0

Income Tax Return submitted electronically on 28-07-2022 19:50:08 from IP address 27.116.41.109 and verified by SUNIL KUMAR DAFTARI having PAN ACLPD6322P on 01-08-2022 15:22:26 using XGFT45XD6I generated through Aadhaar OTP mode

System Generated Barcode/QR Code

ACLPD6322P022045670302807223E79035EB990B4CD303ABEE9247E2BA08EA8E21D

DO NOT SEND THIS ACKNOWLEDGEMENT TO CPC, BENGALURU

INDIAN INCOME TAX RETURN ACKNOWLEDGEMENT

[Where the data of the Return of Income in Form ITR-1 (SAHAJ), ITR-2, ITR-3, ITR-4(SUGAM), ITR-5, ITR-6, ITR-7 filed and verified]

(Please see Rule 12 of the Income-tax Rules, 1962)

Assessment Year 2020-21

PAN	AHIPD7349E		
Name	MANISH KUMAR DAFTARI		
Address	0, DAFTARI BUILDING, , BHAGAT TOLI ROAD, KISHANGANJ, , 855108		
Status	Individual	**Form Number**	ITR-2
Filed u/s	139(1)-On or before due date	**e-Filing Acknowledgement Number**	849309480191220

Taxable Income and Tax details	**Current Year business loss, if any**	**1**	0
	Total Income		639600
	Book Profit under MAT, where applicable	**2**	0
	Adjusted Total Income under AMT, where applicable	**3**	639600
	Net tax payable	**4**	42037
	Interest and Fee Payable	**5**	0
	Total tax, interest and Fee payable	**6**	42037
	Taxes Paid	**7**	103359
	(+)Tax Payable /(-)Refundable (6-7)	**8**	-61320
Dividend Distribution Tax details	**Dividend Tax Payable**	**9**	0
	Interest Payable	**10**	0
	Total Dividend tax and interest payable	**11**	0
	Taxes Paid	**12**	0
	(+)Tax Payable /(-)Refundable (11-12)	**13**	0
Accreted Income & Tax Detail	**Accreted Income as per section 115TD**	**14**	0
	Additional Tax payable u/s 115TD	**15**	0
	Interest payable u/s 115TE	**16**	0
	Additional Tax and interest payable	**17**	0
	Tax and interest paid	**18**	0
	(+)Tax Payable /(-)Refundable (17-18)	**19**	0

Income Tax Return submitted electronically on **19-12-2020 19:18:37** from IP address **103.74.111.82** and verified by **MANISH KUMAR DAFTARI** having PAN **AHIPD7349E** on **02-02-2021 11:46:07** from IP address **103.74.111.82** using Electronic Verification Code **C338VG9A3I** generated through **Aadhaar OTP** mode.

DO NOT SEND THIS ACKNOWLEDGEMENT TO CPC, BENGALURU

INDIAN INCOME TAX RETURN ACKNOWLEDGEMENT

[Where the data of the Return of Income in Form ITR-1 (SAHAJ), ITR-2, ITR-3, ITR-4(SUGAM), ITR-5, ITR-6, ITR-7 filed and verified]
(Please see Rule 12 of the Income-tax Rules, 1962)

Assessment Year
2021-22

PAN	AHIPD7349E		
Name	MANISH KUMAR DAFTARI		
Address	0 , DAFTARI BUILDING , BHAGAT TOLI ROAD , KISHANGANJ , 05-Bihar , 91-India , 855108		
Status	Individual	Form Number	ITR-2
Filed u/s	139(1) Return filed on or before due date	e-Filing Acknowledgement Number	810392230111121

Taxable Income and Tax details		
Current Year business loss, if any	1	0
Total Income		7,20,450
Book Profit under MAT, where applicable	2	0
Adjusted Total Income under AMT, where applicable	3	7,20,450
Net tax payable	4	1,46,780
Interest and Fee Payable	5	6,093
Total tax, interest and Fee payable	6	1,52,873
Taxes Paid	7	1,52,875
(+)Tax Payable /(-)Refundable (6-7)	8	0
Distribution Tax details		
Dividend Tax Payable	9	0
Interest Payable	10	0
Total Dividend tax and interest payable	11	0
Taxes Paid	12	0
(+)Tax Payable /(-)Refundable (11-12)	13	0
Accreted Income & Tax Detail		
Accreted Income as per section 115TD	14	0
Additional Tax payable u/s 115TD	15	0
Interest payable u/s 115TE	16	0
Additional Tax and interest payable	17	0
Tax and interest paid	18	0
(+)Tax Payable /(-)Refundable (17-18)	19	0

Income Tax Return submitted electronically on 11-11-2021 11:11:25 from IP address 10.1.254.54 and verified by MANISH KUMAR DAFTARI having PAN AHIPD7349E on 30-11-2021 11:53:30 using Electronic Verification code CAKXCUBMQI generated through Aadhaar OTP mode

System Generated Barcode/QR Code

AHIPD7349E028103922301111210F4E4287E92329CA6B08E286C83E6876E3B83C06

DO NOT SEND THIS ACKNOWLEDGEMENT TO CPC, BENGALURU

Acknowledgement Number:204988770280722 **Date of filing:28-07-2022**

INDIAN INCOME TAX RETURN ACKNOWLEDGEMENT

[Where the data of the Return of Income in Form ITR-1 (SAHAJ), ITR-2, ITR-3, ITR-4(SUGAM), ITR-5, ITR-6, ITR-7 filed and verified]
(Please see Rule 12 of the Income-tax Rules, 1962)

Assessment Year
2022-23

PAN	AHIPD7349E		
Name	MANISH KUMAR DAFTARI		
Address	0 , DAFTARI BUILDING , BHAGAT TOLI ROAD , KISHANGANJ , 05-Bihar , 91-India , 855108		
Status	Individual	Form Number	ITR-2
Filed u/s	139(1) Return filed on or before due date	e-Filing Acknowledgement Number	204988770280722

Taxable Income and Tax details

Current Year business loss, if any	1	0
Total Income		7,32,310
Book Profit under MAT, where applicable	2	0
Adjusted Total Income under AMT, where applicable	3	7,32,310
Net tax payable	4	1,50,481
Interest and Fee Payable	5	4,125
Total tax, interest and Fee payable	6	1,54,606
Taxes Paid	7	1,54,611
(+)Tax Payable /(-)Refundable (6-7)	8	0

Accreted Income & Tax Detail

Accreted Income as per section 115TD	9	0
Additional Tax payable u/s 115TD	10	0
Interest payable u/s 115TE	11	0
Additional Tax and interest payable	12	0
Tax and interest paid	13	0
(+)Tax Payable /(-)Refundable (12-13)	14	0

Income Tax Return submitted electronically on 28-07-2022 19:57:46 from IP address 27.116.41.109 and verified by MANISH KUMAR DAFTARI having PAN AHIPD7349E on 01-08-2022 15:34:46 using XGFT4QYSWI generated through Aadhaar OTP mode

System Generated Barcode/QR Code

AHIPD7349E02204988770280722F0885457929563C754E1C4865A35EAA5DD00CEE9

DO NOT SEND THIS ACKNOWLEDGEMENT TO CPC, BENGALURU

INDIAN INCOME TAX RETURN ACKNOWLEDGEMENT

[Where the data of the Return of Income in Form ITR-1 (SAHAJ), ITR-2, ITR-3, ITR-4(SUGAM), ITR-5, ITR-6, ITR-7 filed and verified]

(Please see Rule 12 of the Income-tax Rules, 1962)

Assessment Year 2020-21

PAN	AIVPD9144M		
Name	ROHIT KUMAR DAFTARI		
Address	-, , , BHAGAT TOLI ROAD, KISHANGANJ, , 855108		
Status	Individual	**Form Number**	ITR-2
Filed u/s	139(1)-On or before due date	**e-Filing Acknowledgement Number**	977116000311220

Taxable Income and Tax details	**Current Year business loss, if any**	**1**	0
	Total Income		609960
	Book Profit under MAT, where applicable	**2**	0
	Adjusted Total Income under AMT, where applicable	**3**	609960
	Net tax payable	**4**	77948
	Interest and Fee Payable	**5**	2374
	Total tax, interest and Fee payable	**6**	80322
	Taxes Paid	**7**	80326
	(+)Tax Payable /(-)Refundable (6-7)	**8**	0
Dividend Distribution Tax details	**Dividend Tax Payable**	**9**	0
	Interest Payable	**10**	0
	Total Dividend tax and interest payable	**11**	0
	Taxes Paid	**12**	0
	(+)Tax Payable /(-)Refundable (11-12)	**13**	0
Accreted Income & Tax Detail	**Accreted Income as per section 115TD**	**14**	0
	Additional Tax payable u/s 115TD	**15**	0
	Interest payable u/s 115TE	**16**	0
	Additional Tax and interest payable	**17**	0
	Tax and interest paid	**18**	0
	(+)Tax Payable /(-)Refundable (17-18)	**19**	0

Income Tax Return submitted electronically on **31-12-2020 15:53:05** from IP address **103.74.111.71** and verified by **ROHIT KUMAR DAFTARI**

having PAN **AIVPD9144M** on **02-02-2021 11:48:43** from IP address **103.74.111.71** using Electronic Verification Code **C338VG99WI** generated through **Aadhaar OTP** mode.

DO NOT SEND THIS ACKNOWLEDGEMENT TO CPC, BENGALURU

INDIAN INCOME TAX RETURN ACKNOWLEDGEMENT

[Where the data of the Return of Income in Form ITR-1 (SAHAJ), ITR-2, ITR-3, ITR-4(SUGAM), ITR-5, ITR-6, ITR-7 filed and verified]
(Please see Rule 12 of the Income-tax Rules, 1962)

Assessment Year
2021-22

PAN	AIVPD9144M		
Name	ROHIT KUMAR DAFTARI		
Address	- , BHAGAT TOLI ROAD , KISHANGANJ , 05-Bihar , 91-India , 855108		
Status	Individual	Form Number	ITR-2
Filed u/s	139(1) Return filed on or before due date	e-Filing Acknowledgement Number	498379730281221

Taxable Income and Tax details	Current Year business loss, if any	1	0
	Total Income		6,01,280
	Book Profit under MAT, where applicable	2	0
	Adjusted Total Income under AMT, where applicable	3	6,01,280
	Net tax payable	4	98,677
	Interest and Fee Payable	5	4,128
	Total tax, interest and Fee payable	6	1,02,805
	Taxes Paid	7	1,02,816
	(+)Tax Payable /(-)Refundable (6-7)	8	(-) 10
Distribution Tax details	Dividend Tax Payable	9	0
	Interest Payable	10	0
	Total Dividend tax and interest payable	11	0
	Taxes Paid	12	0
	(+)Tax Payable /(-)Refundable (11-12)	13	0
Accreted Income & Tax Detail	Accreted Income as per section 115TD	14	0
	Additional Tax payable u/s 115TD	15	0
	Interest payable u/s 115TE	16	0
	Additional Tax and interest payable	17	0
	Tax and interest paid	18	0
	(+)Tax Payable /(-)Refundable (17-18)	19	0

Income Tax Return submitted electronically on 28-12-2021 14:37:54 from IP address 10.1.82.113 and verified by ROHIT KUMAR DAFTARI having PAN AIVPD9144M on 17-01-2022 05:30:00 using Paper ITR-verification form generated through mode

System Generated Barcode/QR Code

AIVPD9144M024983797302812216992A364999404ADCCA9DDD7DA259A6CC37EF775

DO NOT SEND THIS ACKNOWLEDGEMENT TO CPC, BENGALURU

Acknowledgement Number:204806020280722 **Date of filing:28-07-2022**

INDIAN INCOME TAX RETURN ACKNOWLEDGEMENT

[Where the data of the Return of Income in Form ITR-1 (SAHAJ), ITR-2, ITR-3, ITR-4(SUGAM), ITR-5, ITR-6, ITR-7 filed and verified]
(Please see Rule 12 of the Income-tax Rules, 1962)

Assessment Year 2022-23

PAN	AIVPD9144M		
Name	ROHIT KUMAR DAFTARI		
Address	- , BHAGAT TOLI ROAD , KISHANGANJ , 05-Bihar , 91-India , 855108		
Status	Individual	Form Number	ITR-2
Filed u/s	139(1) Return filed on or before due date	e-Filing Acknowledgement Number	204806020280722

Taxable Income and Tax details	Current Year business loss, if any	1	0
	Total Income		6,26,440
	Book Profit under MAT, where applicable	2	0
	Adjusted Total Income under AMT, where applicable	3	6,26,440
	Net tax payable	4	1,01,475
	Interest and Fee Payable	5	2,134
	Total tax, interest and Fee payable	6	1,03,609
	Taxes Paid	7	1,03,609
	(+)Tax Payable /(-)Refundable (6-7)	8	0
Accreted Income & Tax Detail	Accreted Income as per section 115TD	9	0
	Additional Tax payable u/s 115TD	10	0
	Interest payable u/s 115TE	11	0
	Additional Tax and interest payable	12	0
	Tax and interest paid	13	0
	(+)Tax Payable /(-)Refundable (12-13)	14	0

Income Tax Return submitted electronically on 28-07-2022 19:54:21 from IP address 27.116.41.109 and verified by ROHIT KUMAR DAFTARI having PAN AIVPD9144M on 01-08-2022 15:32:48 using XGFT4Q5E8I generated through Aadhaar OTP mode

System Generated Barcode/QR Code

AIVPD9144M0220480602028072 2A68B789BBCFD5A23D7AA7F739DAE123412FEC285

DO NOT SEND THIS ACKNOWLEDGEMENT TO CPC, BENGALURU