

आयकर विभाग
INCOME TAX DEPARTMENT



भारत सरकार
GOVT. OF INDIA

ई- स्थायी लेखा संख्या कार्ड
e - Permanent Account Number (e-PAN) Card
AAJCG0438Q

नाम / Name GAURI ASHUTOSH BUILDCON PRIVATE LIMITED

निगमन/गठन की तारीख
Date of Incorporation / Formation 24/05/2021



- ✓ Permanent Account Number (PAN) facilitate Income Tax Department linking of various documents, including payment of taxes, assessment, tax demand tax arrears, matching of information and easy maintenance & retrieval of electronic information etc. relating to a taxpayer. स्थायी लेखा संख्या (पैन) एक करदाता से संबंधित विभिन्न दस्तावेजों को जोड़ने में आयकर विभाग को सहायक होता है, जिसमें करों के भुगतान, आकलन, कर मांग, टैक्स बकाया, सूचना के मिलान और इलक्ट्रॉनिक जानकारी का आसान रखरखाव व बहाली आदि भी शामिल है।
- ✓ Quoting of PAN is now mandatory for several transactions specified under Income Tax Act, 1961 (Refer Rule 114B of Income Tax Rules, 1962) आयकर अधिनियम, 1961 के तहत निर्दिष्ट कई लेनदेन के लिए स्थायी लेखा संख्या (पैन) का उल्लेख अब अनिवार्य है। (आयकर नियम, 1962 के नियम 114B का संदर्भ लें)
- ✓ Possessing or using more than one PAN is against the law & may attract penalty of upto Rs. 10,000. एक से अधिक स्थायी लेखा संख्या (पैन) का रखना या उपयोग करना, कानून के विरुद्ध है और इसके लिए 10,000 रुपये तक का दंड लगाया जा सकता है।
- ✓ The PAN Card enclosed contains Enhanced QR Code which is readable by a specific Android Mobile App. Keyword to search this specific Mobile App on Google Play Store is "Enhanced QR Code Reader for PAN Card". मंलग्न पैन कार्ड में एनहांस क्यूआर कोड शामिल है जो एक विशिष्ट एंड्रॉइड मोबाइल ऐप द्वारा पठनीय है। Google Play Store पर इस विशिष्ट मोबाइल ऐप को खोजने के लिए कीवर्ड "Enhanced QR Code Reader for PAN Card" है।

Cut

आयकर विभाग
INCOME TAX DEPARTMENT



भारत सरकार
GOVT. OF INDIA

स्थायी लेखा संख्या कार्ड
Permanent Account Number Card

AAJCG0438Q

नाम / Name
GAURI ASHUTOSH BUILDCON PRIVATE
LIMITED

निगमन/गठन की तारीख
Date of Incorporation/Formation
24/05/2021



इस कार्ड के खोने/पाने पर कृपया सूचित करें/लौटारें:
आयकर पैन सेवा इकाई, एन एस डी एल
5 वीं मंजिल, मन्त्री स्टर्लिंग,
प्लॉट नं. 341, सर्वे नं. 997/8,
मॉडल कॉलोनी, दीप बंगला चौक के पास,
पुणे - 411 016.

If this card is lost / someone's lost card is found,
please inform / return to :

Income Tax PAN Services Unit, NSDL
5th Floor, Mantri Sterling,
Plot No. 341, Survey No. 997/8,
Model Colony, Near Deep Bungalow Chowk,
Pune - 411 016.

Tel: 91-20-2721 8080, Fax: 91-20-2721 8081
e-mail: tininfo@nsdl.co.in

Electronically issued and Digitally signed ePAN is a valid mode of issue of Permanent Account Number (PAN) post amendments in clause (c) in the Explanation occurring after sub-section (8) of Section 139A of Income Tax Act, 1961 and sub-rule (6) of Rule 114 of the Income Tax Rules, 1962. For more details, [click here](#)

आयकर विभाग
INCOME TAX DEPARTMENT



भारत सरकार
GOVT. OF INDIA



स्थायी लेखा संख्या कार्ड
Permanent Account Number Card

AEAPM5016N

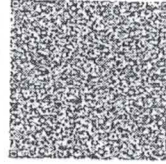

नाम / Name
PAWAN MISHRA

पिता का नाम / Father's Name
RADHA KRISHNA MISHRA

जन्म की तारीख /
Date of Birth
20/09/1972

03012019

PAN Application Digitally Signed, Card Not
Valid unless Physically Signed

आयकर विभाग
INCOME TAX DEPARTMENT



भारत सरकार
GOVT. OF INDIA



स्थायी लेखा संख्या कार्ड
Permanent Account Number Card

AMEPM3442J

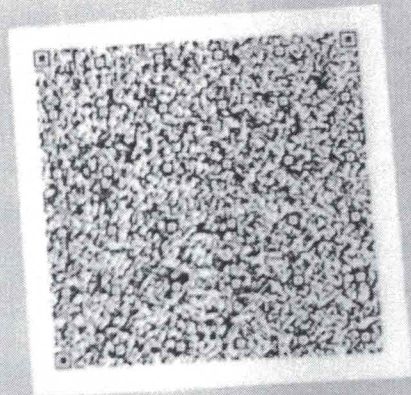

नाम / Name
KAMINI MISHRA

पिता का नाम / Father's Name
UPENDRA PATHAK

जन्म की तारीख /
Date of Birth
01/01/1975

Kamini Mishra
हस्ताक्षर / Signature

12072022

Kamini Mishra



भारत सरकार
Government of India



Issue Date: 24/09/2011



पवन मिश्रा
Pawan Mishra
जन्म तिथि / DOB : 20/09/1972
पुरुष / Male



8635 6754 5554

मेरा आधार, मेरी पहचान



भारतीय विशिष्ट पहचान प्राधिकरण
Unique Identification Authority of India



पता: S/O राधा कृष्णा मिश्रा, फ्लैट नं 157
सेकंड फ्लोर, पॉकेट - सी, सरिता विहार, दक्षिण
दिल्ली, दिल्ली, 110076
Address: S/O Radha Krishna Mishra, Flat No
157 Second Floor, Pocket - C, Sarita Vihar,
South Delhi, Delhi, 110076

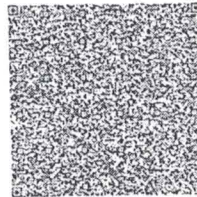

8635 6754 5554



1947



hslp@uidai.gov.in



www.uidai.gov.in



भारत सरकार

Government of India



कामिनी मिश्रा

Kamini Mishra

जन्म तिथि / DOB : 01/01/1975

महिला / Female



8599 2073 9829

मेरा आधार, मेरी पहचान

Kamini Mishra



आरक्षित विशिष्ट पहचान प्राधिकरण

Unique Identification Authority of India



पता इन्डिय/ओ पवन मिश्रा, 29 टी/एफ, पॉकेट 2
जासोला, न्यू दिल्ली, न्यू फ्रेंड्स बस्ती, साउथ
दिल्ली, दिल्ली, 110025

Address: C/O W/O PAWAN MISHRA, 29
T/F, POCKET 2 JASOLA, NEW DELHI, New
Friends Colony, South Delhi, Delhi, 110025

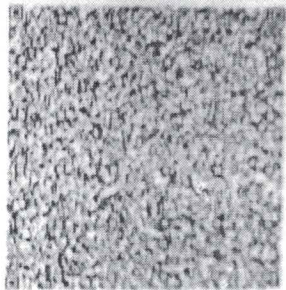

8599 2073 9829



1947



help@uidai.gov.in



www.uidai.gov.in

Kamini Mishra