
आयकर विभाग
INCOME TAX DEPARTMENT
भारत सरकार
GOVT. OF INDIA
स्थायी लेखा संख्या कार्ड
Permanent Account Number Card
ABTFA1716H
नाम / Name
AVM SMART HOMES LLP
10112020
निगमन / गठन की तारीख
Date of Incorporation/Formation
24/10/2020

For AVM SMART HOMES LLP

Authorised Partner

आयकर विभाग
INCOME TAX DEPARTMENT

भारत सरकार
GOVT. OF INDIA

AMIT V MISHRA

VINODANAND SUSHIL MISHRA

25/09/1987

Permanent Account Number
ALHPM2493H

Amit
Signature



21122012

For AVM SMART HOMES LLP

Authorised Partner


आयकर विभाग
INCOME TAX DEPARTMENT
भारत सरकार
GOVT. OF INDIA
SUNAND VINODANAND MISHRA
VINODANAND SHUSHIL MISHRA
04/02/1992
Permanent Account Number
AWPPM4456R
Signature

Sunand Mishra

For AVM SMART HOMES LLP

Authorised Partner

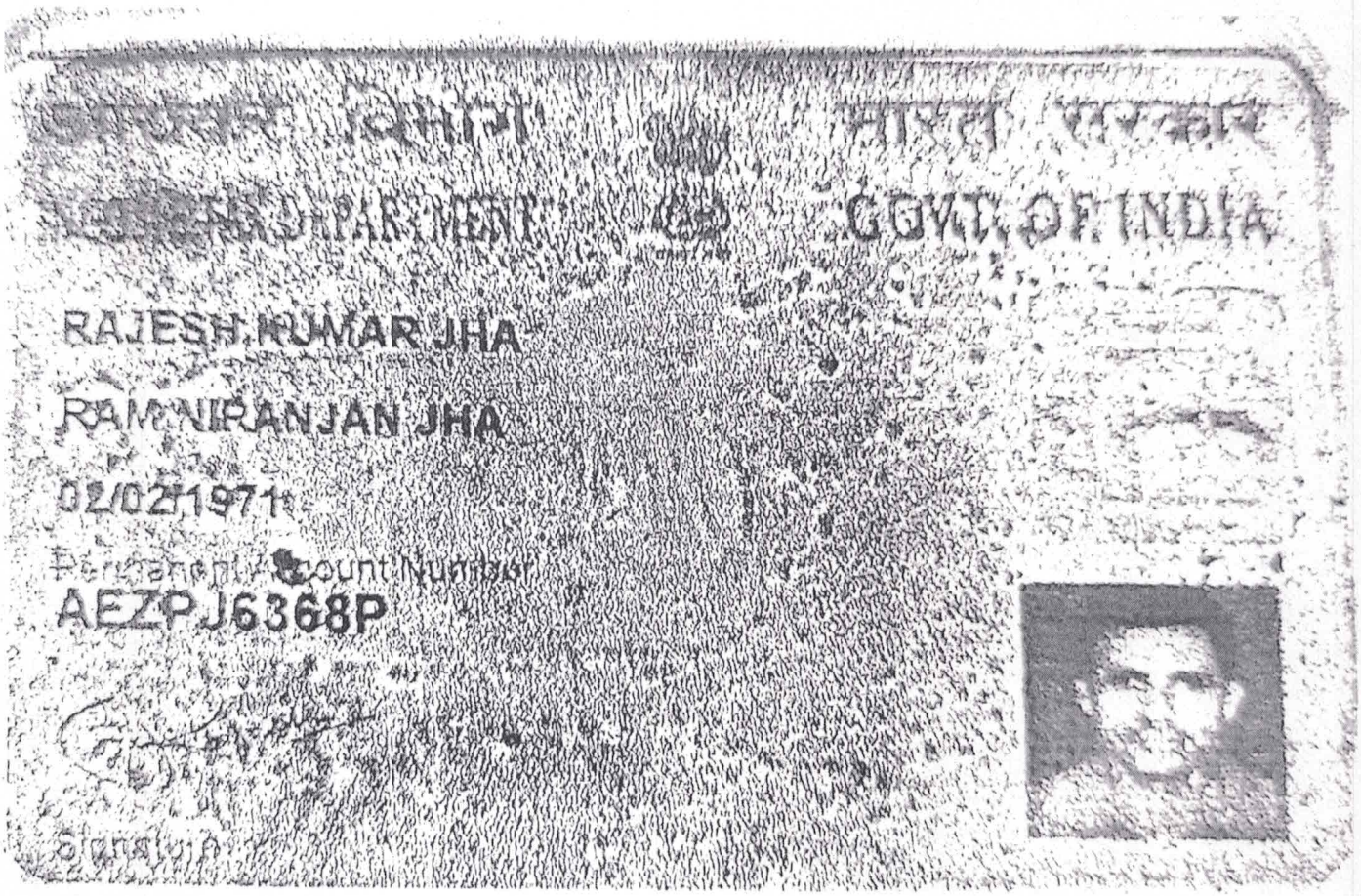

For AVM SMART HOMES LLP

Authorised Partner

Rajesh

Scanned with CamScanner

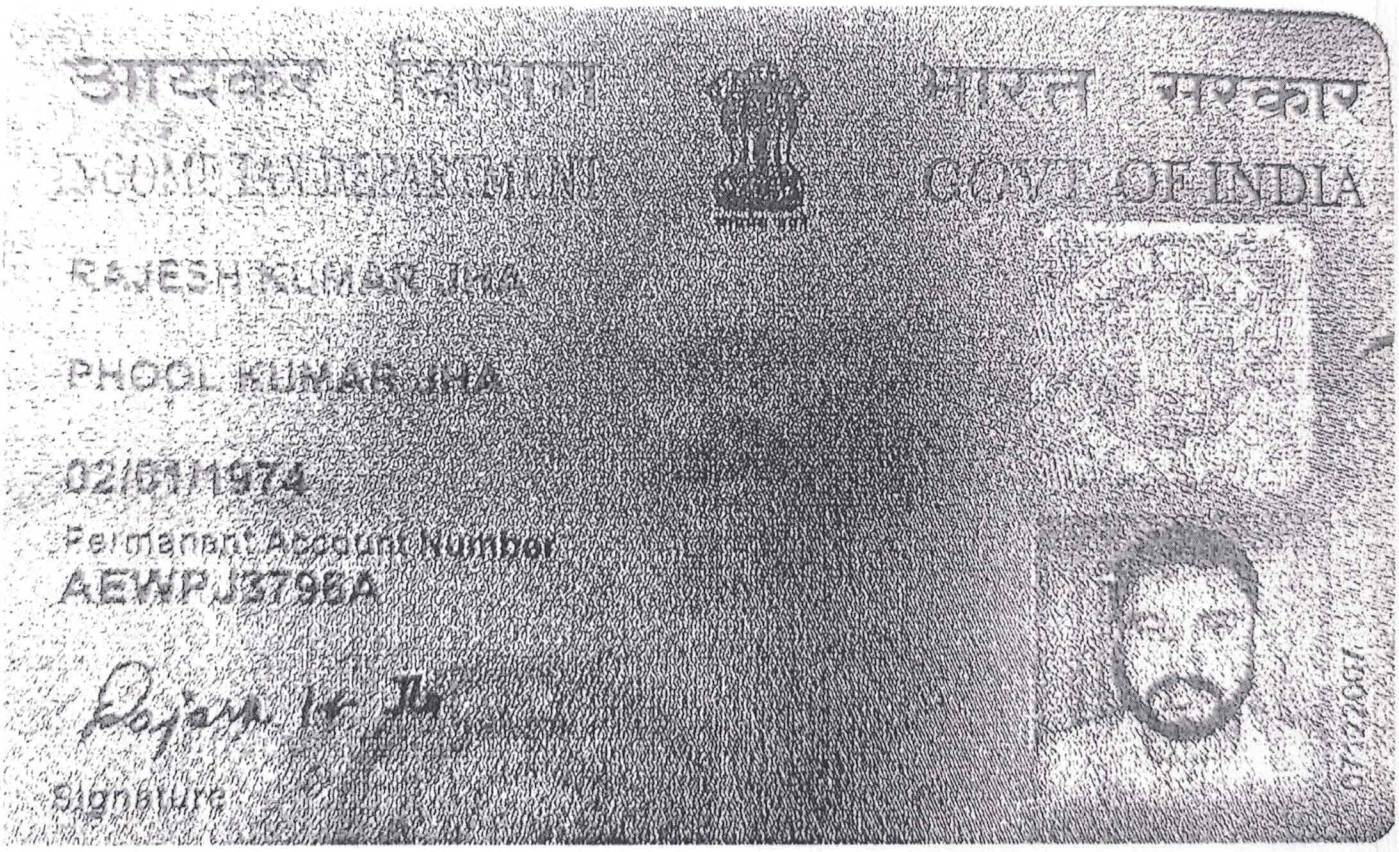

Rajesh Kr Jha

For AVM SMART HOMES LLP

Authorised Partner

Scanned with CamScanner

आयकर विभाग

INCOME TAX DEPARTMENT

भारत सरकार

GOVT. OF INDIA

RAJU UMESH MISHRA

UMESH MISHRA

03/05/1983

Permanent Account Number

AKUPM5306M

Signature

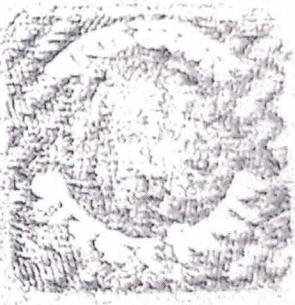

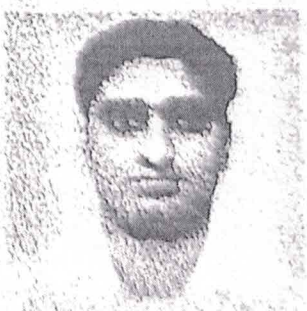

22/7/2015

For AVM SMART HOMES LLP

Authorised Partner

Scanned with CamScanner

आयकर विभाग

INCOME TAX DEPARTMENT

सत्यमेव जयते

भारत सरकार

GOVT. OF INDIA

SHAMBHU M JHA

MITHILESH HARISHARAN JHA

10/05/1985

Permanent Account Number

AHEPJ6367Q



26082006

Shambhu Jha

Signature

For AVM SMART HOMES LLP

Authorised Partner

भारत सरकार
Government of India



अमीत वी मिश्रा
Amit V Mishra
जन्म वर्ष / Year of Birth : 1987
पुरुष / Male

5849 1601 9381

आधार - सामान्य माणसाचा अधिकार

आधार

भारतीय विशिष्ट ओळख प्राधिकरण
Unique Identification Authority of India

पत्ता S/O: विनोदानंद मिश्रा, आई - 102 , रश्मी रेसीडेन्सी, न्यू लिंक रोड, ओ.बी.सी बॅंक समोर, वसई, ठाणे, नालासोपारा इस्ट, महाराष्ट्र, 401209

Address: S/O: Vinodanand Mishra, I - 102 , Rashmi Residency, New Link Road, Opposite O.B.C Bank, Vasai, Thane, Nallosapara E, Maharashtra, 401209

5849 1601 9381

1947
1800 300 1947

help@uidai.gov.in

www
www.uidai.gov.in

For AVM SMART HOMES LLP

Authorised Partner



भारत सरकार
GOVERNMENT OF INDIA

सुनंद विनोदानंद मिश्रा
Sunand Vinodanand Mishra
जन्म वर्ष / Year of Birth : 1992
पुरुष / Male

3194 6476 7175

आधार – सामान्य माणसाचा अधिकार



भारतीय विशिष्ट ओळख प्राधिकरण
UNIQUE IDENTIFICATION AUTHORITY OF INDIA

पत्ता आय - वींग फ्लॅट नं १०२,रश्मी रेसिडन्सी, न्यू लिंक रोड, ओ.बी.सी बँक जवळ, नाल्लासोपारा पूर्व, नाल्लासोपारा ई, ठाणे, महाराष्ट्र, 401209

Address: I-Wing Flat No. 102,Rashmi Residency, New Link Road, Near O.B.C Bank, Nallasopara (East), Nalaspoara, Thane, Maharashtra, 401209

1947
1800 180 1947

help@uidai.gov.in

www.uidai.gov.in

P.O. Box No. 1947, Bengaluru-560 001

Sunandmishra

For AVM SMART HOMES LLP

Authorised Partner



राजेश कुमार झा
Rajesh Kumar Jha
जन्म तिथि/ DOB: 02/01/1974
पुरुष / MALE

2548 3984 9850

आधार-आम आदमी का अधिकार



AADHAAR

पता:
आत्मज: फूल कुमार झा, अट-हनुमान गंज मिश्रटोला, पीओ-लालबाग, दरभंगा, दरभंगा, बिहार - 846004

Address:
S/O: Phool Kumar Jha, at-hanuman ganj mishratola, po-lalbagh, Darbhanga, Darbhanga, Bihar - 846004

2548 3984 9850

Aadhaar-Aam Admi ka Adhikar

Rajesh Kumar Jha

For AVM SMART HOMES LLP

Authorised Partner

Scanned with CamScanner

भारत सरकार



राजेश. आर.झा
Rajesh. R.Jha
जन्म वर्ष / Year of Birth : 1971
पुरुष / Male

8302 8155 0523

आधार — सामान्य माणसाचा अधिकार

भारतीय विशिष्ट ओळख प्राधिकरण

आधार

पत्ता जी-४,ओम श्री राम सागर, साई बाबा नगर ,नवघर रोड, भायंदर पूर्व, ठाणे, भायंदर पूर्व, महाराष्ट्र, 401105

Address: G-4,OM SHREE RAM SAGAR, SAI BABA NAGAR ,NAVGHAR ROAD, BHAYANDER EAST, Thane, Bhayander East, Maharashtra, 401105

1947 | help@uidai.gov.in | www.uidai.gov.in | P.O. Box No. 1947, Bengaluru-560 001

Rajesh

For AVM SMART HOMES LLP

Authorised Partner

Scanned with CamScanner

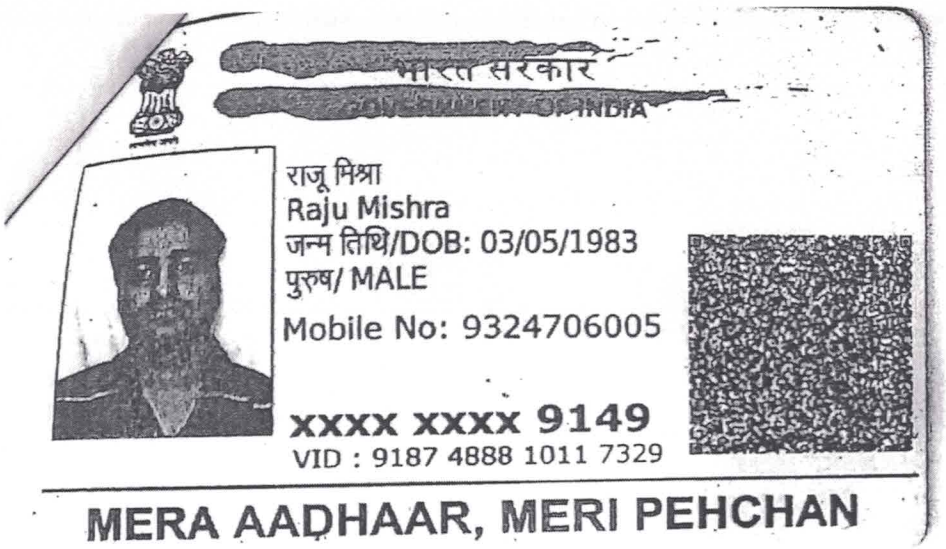

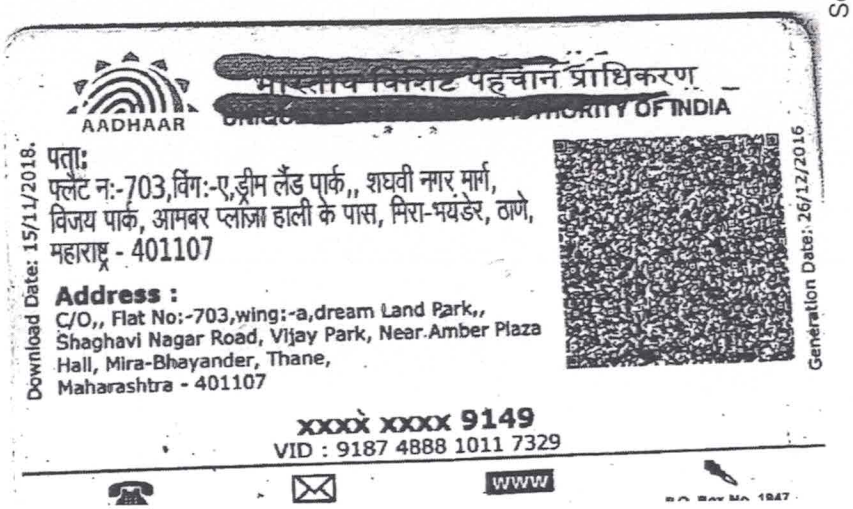

Scanned with CamScanner

Rkmishra

For AVM SMART HOMES LLP

Authorised Partner

भारत सरकार

आधार

भारतीय विशिष्ट ओळख प्राधिकरण

भारत सरकार

Unique Identification Authority of India

Government of India

नोंदविण्याचा क्रमांक / Enrollment No 2015/10021/01301

To,
शंभुकुमार मिथिलेश झा
Shambhukumar Mithilesh Jha
S/O: Mithilesh Jha
B- 203, SAI MAULI APARTMENT
ACHOLE CROSS ROAD
SANYUKT NAGAR, NALLASOPARA EAST
Vasai
Nallosapara E Vasai Thane
Maharashtra 401209
9320071924

21/08/2013

Ref: 102 / 31J / 71182 / 71477 / P

SH456168688FT

आपला आधार क्रमांक / Your Aadhaar No. :

8874 3052 8213

आधार - सामान्य माणसाचा अधिकार

भारत सरकार
Government of India

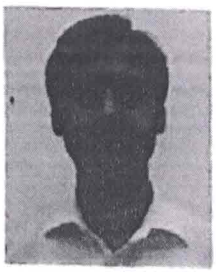

शंभुकुमार मिथिलेश झा
Shambhukumar Mithilesh Jha
जन्म तारीख / DOB : 10/05/1985
पुरुष / Male

8874 3052 8213

आधार - सामान्य माणसाचा अधिकार

For AVM SMART HOMES LLP

Authorised Partner