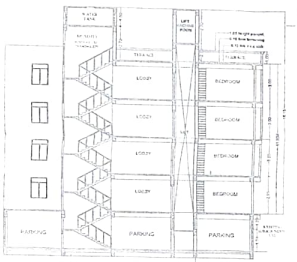
BLOCK B



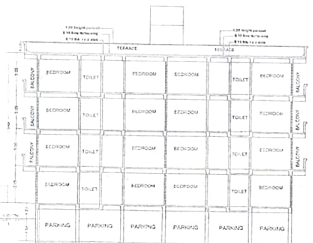
FRONT ELEVATION



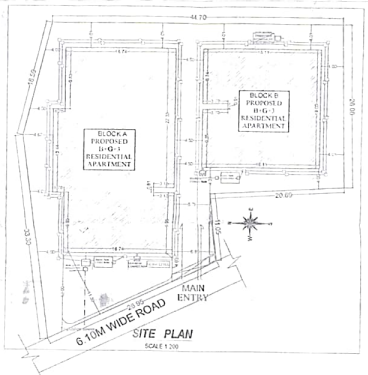
R.SIDE ELEVATION



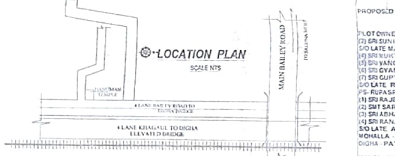
SECTION AT X-X



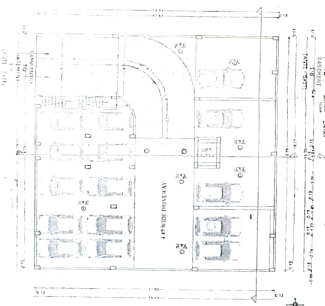
SECTION AT Y-Y



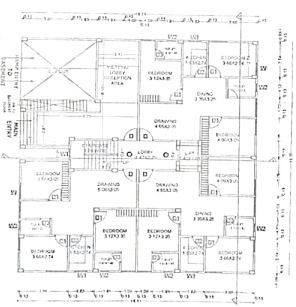
SITE PLAN
SCALE 1:200



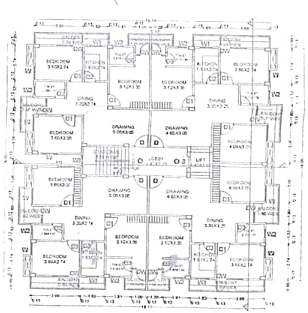
LOCATION PLAN
SCALE NTS



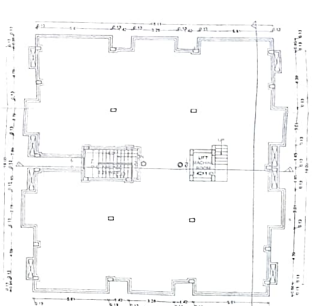
BASEMENT FLOOR PLAN



GROUND, FLOOR PLAN



1ST, 2nd & 3RD FLOOR PLAN



TERRACE FLOOR PLAN

RAIN WATER HARVESTING TANK CALCULATION:-
REQUIRED 5 cum RECHARGING PIT TRENCH VOLUME PER 100 SQM OF TERRACE AREA
(50 TERRACE AREA / 100) X 5 = 2.5 cum
NEEDED VOLUME OF RECHARGING PIT =
2.5 X 4 X 2 = 20 cum
PROVIDED VOLUME OF RECHARGING PIT =
6.10 X 4.20 X 2.50 = 15.50 cum

PARKING CALCULATION:-
PROPOSED RESIDENTIAL PARKING
CAR PARKING FOR = 25%
(EQUIV. CAR PARKING = 348.65 X 25% = 87.16) SQ.M.
REQUIRED TOTAL CAR PARKING AREA = 87.16 SQM

TOTAL PARKING AREA
BLOCK A
BASEMENT FLOOR PROVIDED PARKING AREA
= 513.55 SQ.M.

BLOCK B
BASEMENT FLOOR PROVIDED PARKING AREA
= 352.34 SQ.M.

TOTAL PROVIDED PARKING AREA = 935.64 SQ.M.

SEPTIC TANK CALCULATION:-
PROPOSED RESIDENTIAL SEPTIC TANK (BLOCK - A)
TOTAL NO. OF FLAT = 20 NOS.
EACH FLAT HAVING 5 PERSON
TOTAL NO. OF PERSON = 20 X 5 = 100 PERSON
PER PERSON NEED AREA = 0.20 SQ.M./DAY
TOTAL NEED AREA OF SEPTIC TANK = 100 X 0.20 = 20 SQ.M.
TOTAL AREA AS OF SEPTIC TANK = 20.00 X 10.00 = 200.00 SQ.M.
TOTAL DEPTH OF SEPTIC TANK = 2.00 M.
TOTAL PROVIDED AREA OF SEPTIC TANK = 200.00 SQ.M.

PROPOSED RESIDENTIAL SEPTIC TANK (BLOCK - B)
TOTAL NO. OF FLAT = 15 NOS.
EACH FLAT HAVING 5 PERSON
TOTAL NO. OF PERSON = 15 X 5 = 75 PERSON
PER PERSON NEED AREA = 0.20 SQ.M./DAY
TOTAL NEED AREA OF SEPTIC TANK = 75 X 0.20 = 15 SQ.M.
TOTAL AREA AS OF SEPTIC TANK = 15.00 X 10.00 = 150.00 SQ.M.
TOTAL DEPTH OF SEPTIC TANK = 2.00 M.
TOTAL PROVIDED AREA OF SEPTIC TANK = 150.00 SQ.M.

WATER TANK CALCULATION:-
PROPOSED RESIDENTIAL WATER TANK (BLOCK - A)
TOTAL NO. OF FLAT = 20 NOS.
EACH FLAT HAVING 5 PERSON
TOTAL NO. OF PERSON = 20 X 5 = 100 PERSON
PER PERSON NEED AREA = 135 Itrs./DAY
TOTAL NEED AREA OF WATER TANK = 100 X 135 = 13500 Itrs.
FIRE WATER TANK = 50000 Itrs.
TOTAL NEED AREA OF WATER TANK
= (A+F) = (13500+50000) = 63500 Itrs.
PROVIDED AREA OF WATER TANK SIZE =
(1). 5.15x1.85x1.50=14.00x10.00 = 140.00 LTRS.
(2). 4.50x2.31x2.50=10.00x10.00 = 115.00 LTRS.
(3). 4.70x2.25x2.50=10.00x10.00 = 117.50 LTRS.
TOTAL PROVIDED WATER TANK CAPACITY = 372.50 LTRS

PROPOSED RESIDENTIAL WATER TANK (BLOCK - B)
TOTAL NO. OF FLAT = 15 NOS.
EACH FLAT HAVING 5 PERSON
TOTAL NO. OF PERSON = 15 X 5 = 75 PERSON
PER PERSON NEED AREA = 135 Itrs./DAY
TOTAL NEED AREA OF WATER TANK = 75 X 135 = 10125 Itrs.
FIRE WATER TANK = 50000 Itrs.
TOTAL NEED AREA OF WATER TANK
= (A+F) = (10125+50000) = 60125 Itrs.
PROVIDED AREA OF WATER TANK SIZE =
(1). 4.70x2.25x2.50=10.00x10.00 = 117.50 LTRS.
TOTAL PROVIDED WATER TANK CAPACITY = 117.50 LTRS

SCHEDULE OF DOORS & WINDOWS

S.NO.	TYPE	WIDTH	CLL	HEIGHT	DESCRIPTION
D1	D	0.90	2.10	2.10	SINGLE DOOR
D2	D	0.75	2.10	2.10	SINGLE DOOR
D3	D	0.75	2.10	2.10	SINGLE DOOR
D4	D	0.75	2.10	2.10	SINGLE DOOR
D5	D	0.75	2.10	2.10	SINGLE DOOR
D6	D	0.75	2.10	2.10	SINGLE DOOR
W1	W	1.20	0.75	1.20	FIXED GLASS WINDOWS
W2	W	1.20	0.75	1.20	FIXED GLASS WINDOWS
W3	W	1.20	0.75	1.20	FIXED GLASS WINDOWS
V1	V	0.60	1.20	0.60	PVC GLASS WINDOWS
V2	V	0.60	1.20	0.60	PVC GLASS WINDOWS
V3	V	0.60	1.20	0.60	BLOWING DOOR

FIRE LEGEND :-
01 HYDRANT OUT LET VALVE WET
02 HOSE REEL
03 SEMAG CONNECTED FOR FIRE BRIGADE(CONNECTED TO WET RISER)
04 ELECTRICALLY OPERATED METAL STRIP
05 UNDER GROUND TANK OF 50,000 LTRS
06 O.H.W. TANK FOR FIRE PUMP
07 PRESSURE PUMP
08 FIRE ALARM CALL POINT
09 AUDIBLE ALARM CALL POINT
10 LOUDSPEAKER OUTLET
11 CO2 FIRE EXTINGUISHER
12 FIRE RESISTANT DOOR
13 AUTOMATIC SMOKE DETECTOR
14 AUTOMATIC SPRINKLER INSTALLATION

PLOT AREA AS PER DEED = 4762.59 SQ.M.
PLOT AREA AS PER SITE = 4756.66 SQ.M.
TOTAL BUILT UP AREA = 3443.65 SQ.M.
F.A.R. = TOTAL BUILT UP AREA / PLOT AREA = 3443.65 / 4756.66 = 0.72

BLOCK - A
BASEMENT FLOOR B1 AREA = 456 SQ.M.
GROUND FLOOR B1 AREA = 402.37 SQ.M.
1ST. FLOOR B1 AREA = 399.80 SQ.M.
2ND. FLOOR B1 AREA = 399.80 SQ.M.
3RD. FLOOR B1 AREA = 399.80 SQ.M.

TOTAL B1 AREA ALL FLOOR = 2147.81 SQ.M.

BLOCK - B
BASEMENT FLOOR B1 AREA = 450 SQ.M.
GROUND FLOOR B1 AREA = 256.82 SQ.M.
1ST. FLOOR B1 AREA = 344.64 SQ.M.
2ND. FLOOR B1 AREA = 344.64 SQ.M.
3RD. FLOOR B1 AREA = 344.64 SQ.M.

TOTAL B1 AREA ALL FLOOR = 1295.54 SQ.M.

PLOT DETAILS :-

PROPOSED B+G+3 RESIDENTIAL BUILDING FOR

PLOT OWNER : (1) SRI NAVEEN KUMAR SINHA, S/O
(2) SRI SUNIL KUMAR SINHA (3) ANIL KUMAR SINHA
S/O LATE MAHENDRA KUMAR SINHA,
(4) SRI MUKTESHWAR NATH SAHAY
(5) SRI MAHESHWAR NATH SAHAY
(6) SRI GYANESHWAR NATH SAHAY
(7) SRI GUPTESHWAR NATH SAHAY
S/O LATE RAM NATH SAHAY, HARDASPUR, KHAGAUL,
PS- BIPARPUR, PATNA
(1) SRI RAJENDRA SINGH, S/O LATE HAZARI SINGH
(2) SMT SAROJANI DEVI, W/O LATE KRISHNA SINGH
(3) SRI ASHAY KUMAR SINGH S/O LATE KRISHNA SINGH
(4) SRI RANJEET KUMAR, (5) SRI NIRAJ KUMAR
S/O LATE AYODHAYA SINGH
MOHALLA - KOTHIYA, PO - KHAGAUL, PS -BIHARPUR
DIGHA - PATNA, (BIHAR)

MAUZA- HARDASPUR, PS- DANAPUR,
THANA NO - 38, TAUZI - BIHAR SARKAR, KHATA NO -
12, PLOT NO - 304, PATNA

SHEET NO. 01	SCALE	NORTH
NPDA/01-02	1:100	

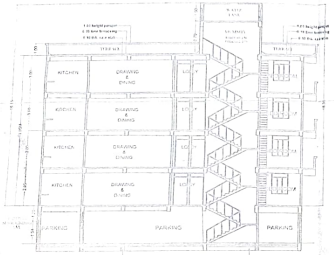
AJIT SINGH
ARCHITECT
NAGAR PARISHAD DANAPUR NIGAM
PLAN PASSING DANAPUR NIGAM

Nagar Parishad Danapur Nigam

Nagar Parishad Danapur Nigam

Ilcarah Kumar Sinha
Palmer Homes J.V.

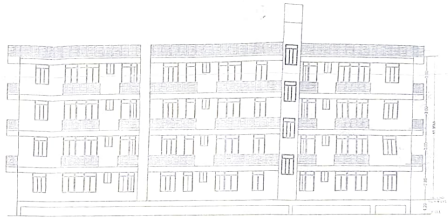
BLOCK A



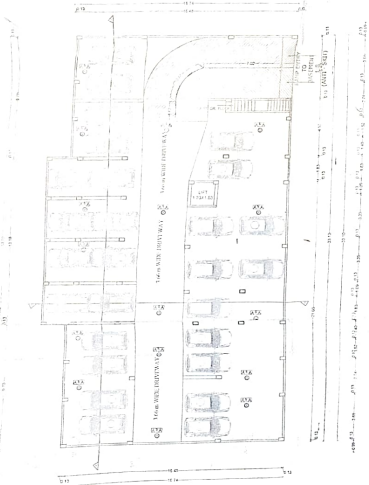
SECTION AT X-X



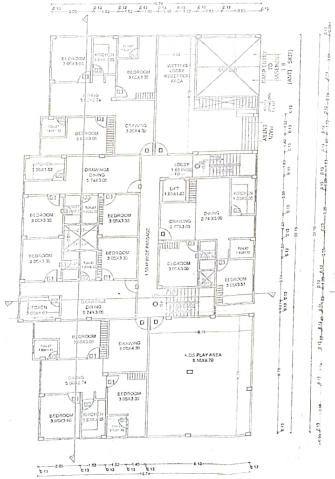
SECTION AT Y-Y



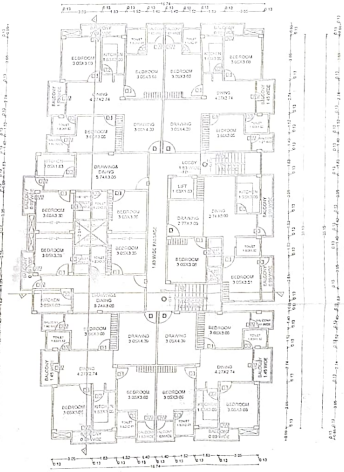
RSIDE ELEVATION



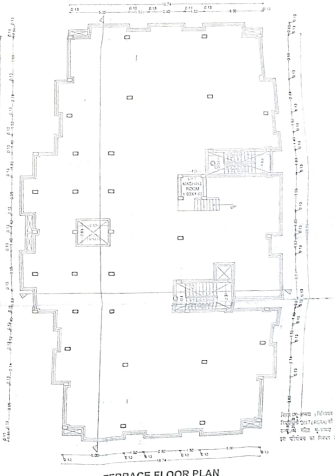
BASEMENT FLOOR PLAN



GROUND, FLOOR PLAN



1ST, 2nd & 3RD, FLOOR PLAN



TERRACE FLOOR PLAN

SCHEDULE OF DOORS & WINDOWS

SNO	TYPE	WIDTH (CM)	HEIGHT	DESCRIPTION
1	D	90	210	SINGLE LEAF DOOR
2	D	75	210	SINGLE LEAF DOOR
3	D	100	210	SINGLE LEAF DOOR
4	D	120	210	SINGLE LEAF DOOR
5	W	120	120	FIXED GLASS WINDOW
6	W	150	120	FIXED GLASS WINDOW
7	W	180	120	FIXED GLASS WINDOW
8	W	210	120	FIXED GLASS WINDOW
9	W	240	120	FIXED GLASS WINDOW
10	W	270	120	FIXED GLASS WINDOW
11	W	300	120	FIXED GLASS WINDOW
12	W	330	120	FIXED GLASS WINDOW

FIRE LEGEND :-

- SYMORANT OUT LET VALVE WET — 9
- HOSE REEL — H
- SYNIC CONNECTED FOR FIRE BRIGADE CONNECTED TO WET RISER — |
- ELECTRICALLY INSULATED METAL STRIP — |
- UPPER GROUND TANK OF 50 000 LITRS — 10 000 LITRS
- OVERHEAD TANK FOR FIRE FIGHTING — 10 000 LITRS
- INDICATOR PANEL — C.P.
- FIRE ALARM BELL POINT — B
- MANUAL ALARM CALL POINT — M
- LOUDSPEAKER OUTLET — L
- FIRE RESISTANT DOOR — 2HR SCP
- FIRE RESISTANT DOOR — 4HR SCP
- AUTOMATIC SMOKE DETECTOR — (S/D)
- AUTOMATIC SPRINKLER INSTALLATION — (S)

PLOT DETAILS :-

PROPOSED G+3 RESIDENTIAL BUILDING FOR

PLOT OWNER :- (1) SRI NAVEEN KUMAR SINHA, S/O (2) SRI RAHUL KUMAR SINHA, (3) ANIL KUMAR SINHA R/O LATE NARENDRA KR SINHA,
(1) SRI MUNNI DEVI, W/O NATH SAHAY
(2) SRI VASISTHA NARAIN NATH SAHAY
(3) SRI BRAHMDHARI NATH SAHAY
(4) SRI GUPTESHWAR NATH SAHAY, HARDASPUR, KHAGAUL, P.S- BAILPUR, PATNA
(1) SRI RAJENDRA SINGH, S/O LATE RAGHU SINGH
(2) SRI BRAJENDRA SINGH, W/O LATE KRISHNA GOUR
(3) SRI ASHAY KUMAR SINGH, S/O LATE KRISHNA SINGH
(4) SRI SANJEET KUMAR, (5) SRI NITAI KUMAR
S/O LATE AYODHAYA SINGH
KHAGAULA - HOTHWA, PO - KHAGAUL, PS - DANAPUR
DISTT. - PATNA (BIHAR)

MAUZA - HARDASPUR, PS- DANAPUR,
KHANA NO - 1, PLOT/D - BIHAR SARKAR, KHATA NO - 12, PLOT NO - 354
, PATNA.

SHEET NO - 01	SCALE	NORTH
NOV-2022	1 : 100	

ARCHITECT
AJIT SINGH
ARCHITECT
ARCHITECTURAL CONSULTANT
ARCHITECTURAL DESIGN
STRUCTURAL DESIGN

Nagar Parishad Danapur Cantonment

Nagar Parishad Danapur Cantonment

Nagar Parishad Danapur Cantonment

Brijesh Kumar Sinha
Executive Officer
Nagar Parishad Danapur Cantonment

फारम-VIII - क

कार्यालय नगर परिषद दानापुर निजामत

भवन की योजना के अनुमोदन

उपविधि संख्या- 8(4)

आप के आवेदन संख्या- 93 तिथि- 31.07.2019 के संदर्भ में

श्री नवीन कुमार सिन्हा एवं अन्य, पिता-स्व0 महेन्द्र कुमार सिन्हा, एवं श्री मुक्तेश्वर नाथ सहाय एवं अन्य, पिता-स्व0 राम नाथ सहाय एवं अन्य, पता-फ्लैट नं0-101 बी, आर0एस0डी0 कम्पलैक्स, सी0डी0ए0 कॉलोनी, पटना।

(क) आवासीय भवन के निर्माण

(ख) व्यवसायिक भवन के निर्माण

(ग) भवन के पुनःनिर्माण

(घ) विद्यमान भवन में परिवर्तन या परिवर्धन

(ड़) भवन के उपयोग में परिवर्तन

हेतु दानापुर नगर परिषद/नगर निगम/नगर परिषद/नगर पंचायत/महानगर क्षेत्र/बिहार शहरी आयोजना तथा विकास अधिनियम, 2012 के अधिन स्कीम के 93.. **प्लौट नं0- 384, 376, 381, 382 एवं 383, खाता नं0- 27, 3, 11 एवं 12, तौजी नं0-बिहार सरकार, थाना नं0- 38, मौजा- हरदासपुर, पता-थाना- दानापुर, जिला- पटना** के बाबत निम्नलिखितशर्तो/निर्वधनों के अध्याधीन एतद् द्वारा भवन योजना जिसका प्लान केस नं0-..110..../19-20 है, जिसका **निर्माण क्षेत्रफल Block A=2147.81 m2 & Block B=1295.84 m2 Total B/u Area 3443.65 वर्ग मीटर** एवं B+G+3 की स्वीकृति दी जाती है:-

(क) भूमि/भवन का उपयोग अनन्य रूप से व्यवसायिक प्रयोजन के लिए किया जाएगा और इस प्राधिकार के पूर्व अनुमोदन के बिना उपयोगों को किसी अन्य उपयोग के लिए परिवर्तित नहीं किया जाएगा।

(ख) विकास पूर्ण रूप से आवश्यक अनुमति के पृष्ठांकन के साथ संलग्न योजनाओं के अनुसार किया जाएगा।

(ग) अनुमोदित योजना में दर्शाया गया **935.84** वर्ग मीटर का पार्किंग का स्थान खुला रखा जाएगा और इसके किसी भाग पर निर्माण नहीं किया जाएगा।

(घ) प्रस्तावित निर्माण वाली भूमि **6.10** मी0 चौड़ाई के अनुमोदित पहूंच मार्ग के माध्यम से सुगम्य होगी।

(ड़) प्रश्नगत भूमि आवेदक के विधिपूर्ण स्वामित्व एवं शांतिपूर्ण कब्जा में अवश्य हो।

(च) सड़क को मानक चौड़ाई तक और चौड़ी करने के लिए आवेदक, विभिन्न विकास योजना/आयोजना प्राधिकारों/ या बिहार शहरी आयोजन तथा विकास अधिनियम, 2012 के अधीन अधिसूचित किसी योजना/स्कीम के अधीन आच्छादित सुसंगत आयोजना प्राधिकार क्षेत्रों के अधिनस्थ नगर परिषद दानापुर आयोजना क्षेत्र में **00.00 वर्ग मीटर** चौड़ी भूमि की पट्टी उक्त उपहार के रूप में देगा।

(छ) अनुमति (अनुज्ञा) जारी किए जाने की तारीख से तीन वर्षो की अवधि के लिए विधिमान्य होगी।

Amen Homes J.V.

Authorized Signatory

के अधीन दी गई अनुमति को उस भूखंड, जिसके लिए योजना अनुमोदित की गई थी, अधिकार, हक, हित बाबत साक्ष्य नहीं मानी जाएगी।

(ग) योजना के अनुमोदन के पश्चात् भू-अभिलेख के कारण या अधिकार/हक/हित की बाबत कोई विवाद होने पर विवाद की अवधि के दौरान योजना का अनुमोदन स्वतः रद्द समझी जायेगी।

(घ) बिहार भू-सम्पदा (विनियमन और विकास) नियमावली (RERA), 2017 की शर्तों के अधीन राज्य में गठित भू-सम्पदा विनियमन प्राधिकरण से इस परियोजना का निबंधन कराना अनिवार्य होगा।

(ट) भू-स्वामित्व एवं नक्शा से संबंधित समस्त दस्तावेजों / कागजात के सत्यापन की जिम्मेवारी आवेदक की है। भविष्य में इसमें किसी प्रकार की त्रुटि / हेर-फेर / कपटपूर्ण रचना पाये जाने पर नक्शा अस्वीकृत किये जाने के साथ-आवेदक के विरूद्ध विधि सम्मत कार्रवाई की जायेगी।

(ठ) भवन का निर्माण स्वीकृत नक्शे के अनुरूप ही किये जायें, भविष्य में किसी भी प्रकार के अनियमितता / विचलन पाये जाने की स्थिति में सम्पूर्ण जवाबदेही आवेदक की होगी एवं विधि सम्मत कार्रवाई के पात्र होंगे।

(ड) Environmental Protection Act. के तहत बहुमंजिले भवन के निर्माण के दौरान ढ़क कर निर्माण किया जाना अनिवार्य होगा।

(ढ) ठोस अपशिष्ट प्रबंधन नियम (Solid Waste Management Rules),2016 का अनुपालन किया जाय।

(ट) **अफोर्डेबल हाउसिंग एण्ड स्लम रिहैबिलिटेशन एवं** रिडेवलपमेन्ट हाउसिंग **पॉलिसी, 2017** के अन्तर्गत शेल्टर फण्ड की राशि जमा करने के उपरान्त ही भवन का निर्माण करना होगा।

(ण) अन्य शर्त

बिहार नगर पालिका अधिनियम 2007 एवं बिहार भवन उपविधि 2014 के संगत प्रावधानों का अक्षरसः अनुपालन करते हुये भवन निर्माण किया जायेगा।

नगर कार्यपालक पदाधिकारी
नगर परिषद दानापुर निजामत

ज्ञापांकः- ....110...../दिनांकः- ..23/01/2020.....

प्रतिलिपिः- श्री नवीन कुमार सिन्हा एवं अन्य, पिता-स्व0 महेन्द्र कुमार सिन्हा, एवं श्री मुक्तेश्वर नाथ सहाय एवं अन्य, पिता-स्व0 राम नाथ सहाय एवं अन्य, पता-फ्लैट नं0-101 बी, आर0एस0डी0 कम्पलैक्स, सी0डी0ए0 कॉलोनी, पटना को सूचनार्थ प्रेषित।

23/01/2020
नगर कार्यपालक पदाधिकारी
नगर परिषद दानापुर निजामत

Pulmen Homes J.V.
Authorized Signatory