



ई- स्थायी लेखा संख्या कार्ड  
e - Permanent Account Number (e-PAN) Card  
AAFCH3659E

नाम / Name

HI-TECH SANJAY CONSTRUCTION PRIVATE LIMITED

निगमन/गठन की तारीख

Date of Incorporation / Formation

02/08/2020



Signature valid

Digitally signed by Income Tax  
PAN Services Unit, NSDL  
eGov Finance  
Date: 2020.08.03 11:41:21  
GMT+05:30  
Reason: NSDL e-PAN Sign  
Location: Mumbai

- ✓ Permanent Account Number (PAN) facilitate Income Tax Department linking of various documents, including payment of taxes, assessment, tax demand tax arrears, matching of information and easy maintenance & retrieval of electronic information etc. relating to a taxpayer. स्थायी लेखा संख्या (पैन) एक कर्दाता से संबंधित विभिन्न दस्तावेजों को जोड़ने में आयकर विभाग को सहायक होता है, जिसमें करों के भुगतान, आकलन, कर मांग, टैक्स बकाया, सूचना के मिलान और इलेक्ट्रॉनिक जानकारी का आसान रखरखाव व बहाली आदि भी शामिल है।
- ✓ Quoting of PAN is now mandatory for several transactions specified under Income Tax Act, 1961 (Refer Rule 114B of Income Tax Rules, 1962) आयकर अधिनियम, 1961 के तहत निर्दिष्ट कई लेनदेन के लिए स्थायी लेखा संख्या (पैन) का उल्लेख अब अनिवार्य है (आयकर नियम, 1962 के नियम 114B, का संदर्भ लें)
- ✓ Possessing or using more than one PAN is against the law & may attract penalty of upto Rs. 10,000. एक से अधिक स्थायी लेखा संख्या (पैन) का रखना या उपयोग करना, कानून के विरुद्ध है और इसके लिए 10,000 रुपये तक का दंड लगाया जा सकता है।
- ✓ The PAN Card enclosed contains Enhanced QR Code which is readable by a specific Android Mobile App. Keyword to search this specific Mobile App on Google Play Store is "Enhanced QR Code Reader for PAN Card". मूल PAN कार्ड में एनहांस क्यूआर कोड शामिल है जो एक विशिष्ट एंड्रॉइड मोबाइल ऐप द्वारा पठनीय है। Google Play Store पर इस विशिष्ट मोबाइल ऐप को खोजने के लिए कीवर्ड "Enhanced QR Code Reader for PAN Card" है।

Cut

<p>आयकर विभाग INCOME TAX DEPARTMENT</p> <p>भारत सरकार GOVT. OF INDIA</p> <p>स्थायी लेखा संख्या कार्ड Permanent Account Number Card AAFCH3659E</p> <p>नाम / Name HI-TECH SANJAY CONSTRUCTION PRIVATE LIMITED</p> <p>निगमन/गठन की तारीख Date of Incorporation/Formation 02/08/2020</p>	<p>इस कार्ड के लोभ/चोरी पर कृपया सूचित करें/नोटिस: आयकर पैन सेवा इकाई, एन एस डी एल 5 वीं मंजिल, मंडी स्ट्रीट, प्लॉट नं. 341, सर्वे नं. 997/8, मॉडल कॉलोनी, दीप बंगला चौक के पास, पुणे - 411 016.</p> <p>If this card is lost / someone's lost card is found, please inform / return to : Income Tax PAN Services Unit, NSDL 5th Floor, Mandi Street, Plot No. 341, Survey No. 997/8, Model Colony, Near Deep Bungalow Chowk, Pune - 411 016.</p> <p>Tel: 91-20-2721 8080, Fax: 91-20-2721 8081 e-mail: tininfo@nsdl.co.in</p>
--	---

Electronically issued and Digitally signed ePAN is a valid mode of issue of Permanent Account Number (PAN) post amendments in clause (c) in the Explanation occurring after sub-section (8) of Section 139A of Income Tax Act, 1961 and sub-rule (6) of Rule 114 of the Income Tax Rules, 1962 For more details, [click here](#)

Hj=Tech Sanjay Construction Pvt. Ltd.

Ashok Kumar  
DIRECTOR

आयकर विभाग  
INCOME TAX DEPARTMENT



भारत सरकार  
GOVT. OF INDIA

ASHOK KUMAR

SHEO JANAM SHARMA

23/11/1974

Permanent Account Number

AGOPK6494N

*ASHOK KUMAR*

Signature



12102006

Mi-Tech Sanjay Construction Pvt. Ltd.

*Ashok Kumar*

DIRECTOR

आयकर विभाग  
INCOME TAX DEPARTMENT



भारत सरकार  
GOVT. OF INDIA

SHEO JANAM MISTRY  
DEO NANDAN MISTRY

31/01/1946  
Permanent Account Number  
ADMPM5084D

Signature



12022011

Mi-Tech Sanjay Construction Pvt. Ltd.

*Ashtik Kumar*  
DIRECTOR

स्थायी लेखा संख्या

/PERMANENT ACCOUNT NUMBER

AMVPS5670H

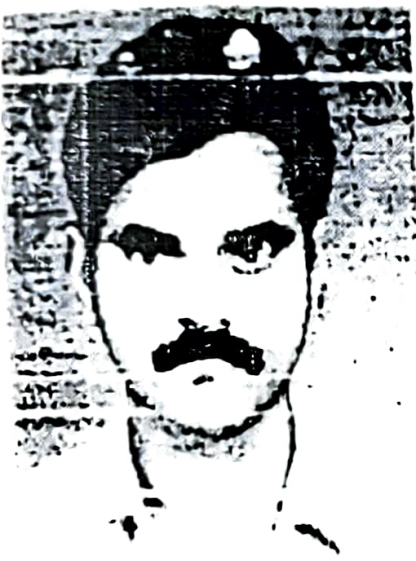

नाम /NAME

SANJAY KUMAR SHARMA

पिता का नाम /FATHER'S NAME

SHEO JANAM MISTRY

जन्म तिथि /DATE OF BIRTH

26-01-1972

हस्ताक्षर /SIGNATURE

आयकर आयुक्त, पटना

COMMISSIONER OF INCOME-TAX, PATNA

MiTech Sanjay Construction Pvt. Ltd.

DIRECTOR