प्रतिलिपि के लिए आवेदन की तारीख Date of application for the copy.	स्टाम्प और फोलियो की अपेक्षित संख्या सूचित करने की निश्चित तारीख Date fixed for notifying the requisite number of stamps and folios.	अपेक्षित स्टाम्प और फोलियो देने की तारीख Date of delivery of the requisite stamps and folios.	तारीख, जबकि देने के लिए प्रतिलिपि तैयार थी Date on which the copy was ready for delivery.	आवेदक को प्रतिलिपि देने की तारीख Date of making over the copy to the applicant.
12/5/93				15/5/93

TWENTY RUPEES

प्रतिलिपि के लिए आवेदन की तारीख Date of application for the copy.	स्टाम्प और फीसों की अपेक्षित संख्या सूचित करने की निश्चित तारीख Date fixed for notifying the requisite number of stamps and folios.	अपेक्षित स्टाम्प और फीसों देने की तारीख Date of delivery of the requisite stamps and folios.	तारीख, जबकि देने के लिए प्रतिलिपि तैयार थी Date on which the copy was ready for delivery.	आवेदक को प्रतिलिपि देने की तारीख Date of making over the copy to the applicant.
				13/5/82

दीवानी अदालत का नाम और तारीख
मुकदमा नं० 1V2-83 सन्
मौजा- आकबतपुर थाना- भोजपुर जिला- शाहाबाद
मुकदमा में अपील का इश्तहार नं० 6 सन्
पूरा या मुख्तसर
अदालत

आवेदक का नाम

हस्ताक्षर हो सकेगा (दीवानी जाब्ता के अनुसार)

क्रमांक नं०	कागजात की नकल का नाम और पक्ष का ब्योरा	पेज नं०	लाइन नं०	शब्द नं०	तामील	नकल की फीस
2	अपीलेन्ट की ओर से गवाह अपीलेन्ट की ओर से गवाह	12 22	24 24	9.00 डी०	2.10	फीस नकल 4.20 अधिक तामील आवेदक के साथ के नाम दर्ज न होने के कारण छः 2.63 पर कुल दो रुपये तीस

बच्चा इश्तहार हो सकेगा (दीवानी जाब्ता के अनुसार) आवेदक हस्ताक्षरित हो सकेगा

x	x	x	x	x	x	इश्तहार हो सकेगा हो सकेगा हो सकेगा अतिरिक्त आवेदक

नकल हो सकेगा

क्रमांक	कागज की नकल का नाम और पक्ष का ब्योरा	पेज नं०	लाइन नं०	शब्द नं०	तामील	नकल की फीस
1	अपीलेन्ट की ओर से गवाह अपीलेन्ट	12	24	0.09 डी०	1.12	
2	अपीलेन्ट की ओर से गवाह अपीलेन्ट	22	24	0.09 डी०	1.12	
3	अपीलेन्ट की ओर से गवाह अपीलेन्ट	20	26	0.09 डी०	1.12	
4	अपीलेन्ट की ओर से गवाह अपीलेन्ट	14	33	0.03 डी०	4.02	

Scanned by CamScanner

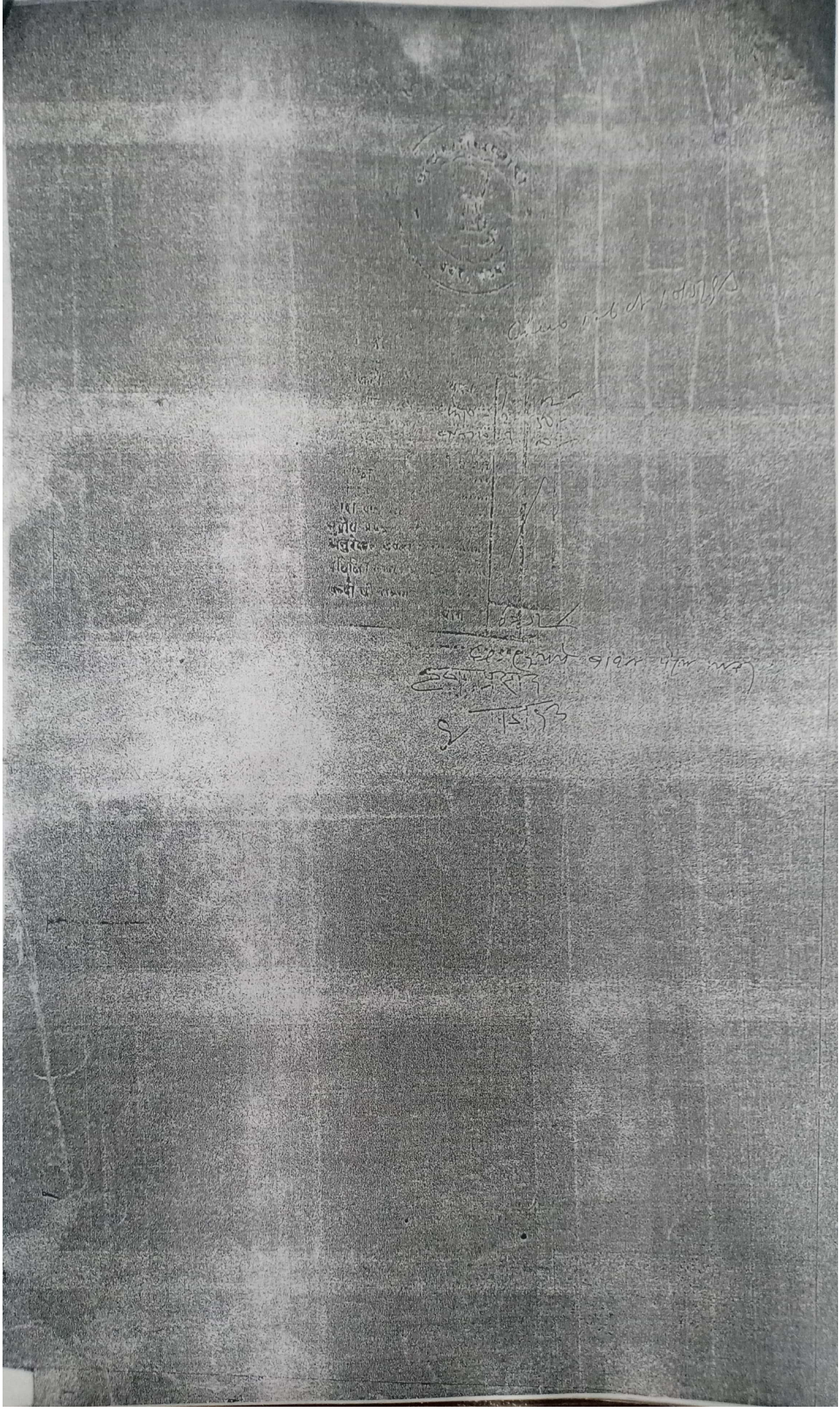

Scanned by CamScanner


BIHAR
INDIA
2Rs
दो रुपया
TWO RUPEES
भारत
TWO RUPEES


BIHAR
INDIA
पचीस नये पैसे
पचीस नये पैसे
भारत
TWENTY FIVE NAYE PAISE



Scanned by CamScanner

Scanned by CamScanner

Scanned by CamScanner

Scanned by CamScanner

Scanned by CamScanner

Scanned by CamScanner

[illegible]

Scanned by CamScanner

Real Green Homes Pvt. Ltd.
MD

Scanned by CamScanner

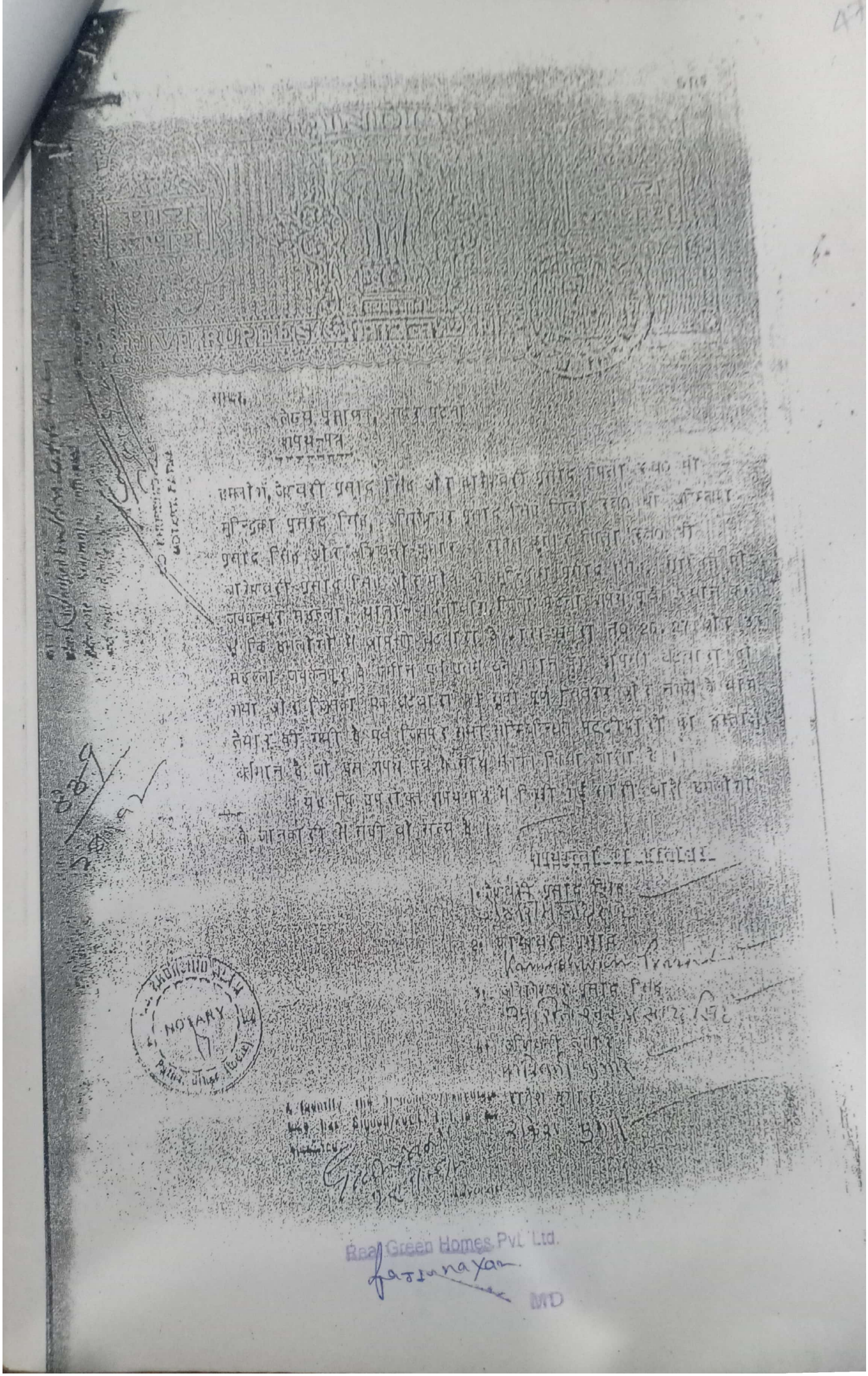

Real Green Homes Pvt. Ltd.
MD

Scanned by CamScanner

आपसी बटवारा का विवरण

हमलोगों के बीच नीचे अंकित जमीन का आपसी बटवारा बाबा-
[illegible] सिंह [illegible] के नाम [illegible] 20 आर 24 वर्ग
[illegible] 78 डिए की जी०भी०सी० से 30 डिए पूर्व अंकित होने के बाद खाता
[illegible] नं० 33 परगना 29 डिए का बटवारा निम्न प्रकार हुआ जिसके
[illegible] पट्टीदार अपने-अपने हिस्से का मालगुजारी अलग-अलग देने लगे और
[illegible] के बाद एक पट्टीदार को दूसरे के हिस्से वाली जमीन से
[illegible] सरोकार और मालगुजारी नहीं रहा। अब आपसी बटवारा का विवरण
[illegible] लिखे परिशिष्ट में अंकित किया जाता है। नया पर्चा जमाबन्दी
[illegible] बटवारा नक्शे में अंकित किया जाता है।

परिशिष्ट

जमीन का विवरण जो हर पट्टीदार के हिस्से में मिला है।

मौजा नं०	तौजी नं०	खाता नं०	परगना	नाम जिसके हिस्से में गिला।
29	133	15	बसरा 29 डिए 33	श्री अश्विनी कुमार प्रसाद सिंह
29	133	22	27	34-1/2 डिए श्री अश्विनी कुमार।

चौहदी

उत्तर :- श्री अश्विनी कुमार एवं जैहरी प्रसाद सिंह
दक्षिण :- जी०भी०सी०
पूरब :- जी०भी०सी०।
पश्चिम :- सड़क।

29 133 22 27 17-5/6 श्री अश्विनी कुमार।
मकान सहित जिसका दाग बाबू नगीनर राजेश कुमार।

दो पट्टीदार श्री जैहरी प्रसाद सिंह
और श्री जैहरी प्रसाद को दिया
गया हुवा है। खो०नं० 115/152 की
वार्ड नं०-8, सर्किल नं० 26।

चौहद्दी

उत्तर :- श्री जैहरी प्रसाद सिंह
दक्षिण :- श्री अश्विनी कुमार प्रसाद सिंह
पूरब :- सड़क एवं जी०भी०सी०
पश्चिम :- श्री जैहरी प्रसाद सिंह

NOTARY

Real Green Homes Pvt. Ltd.
Ravi narayan
MD

Scanned by CamScanner

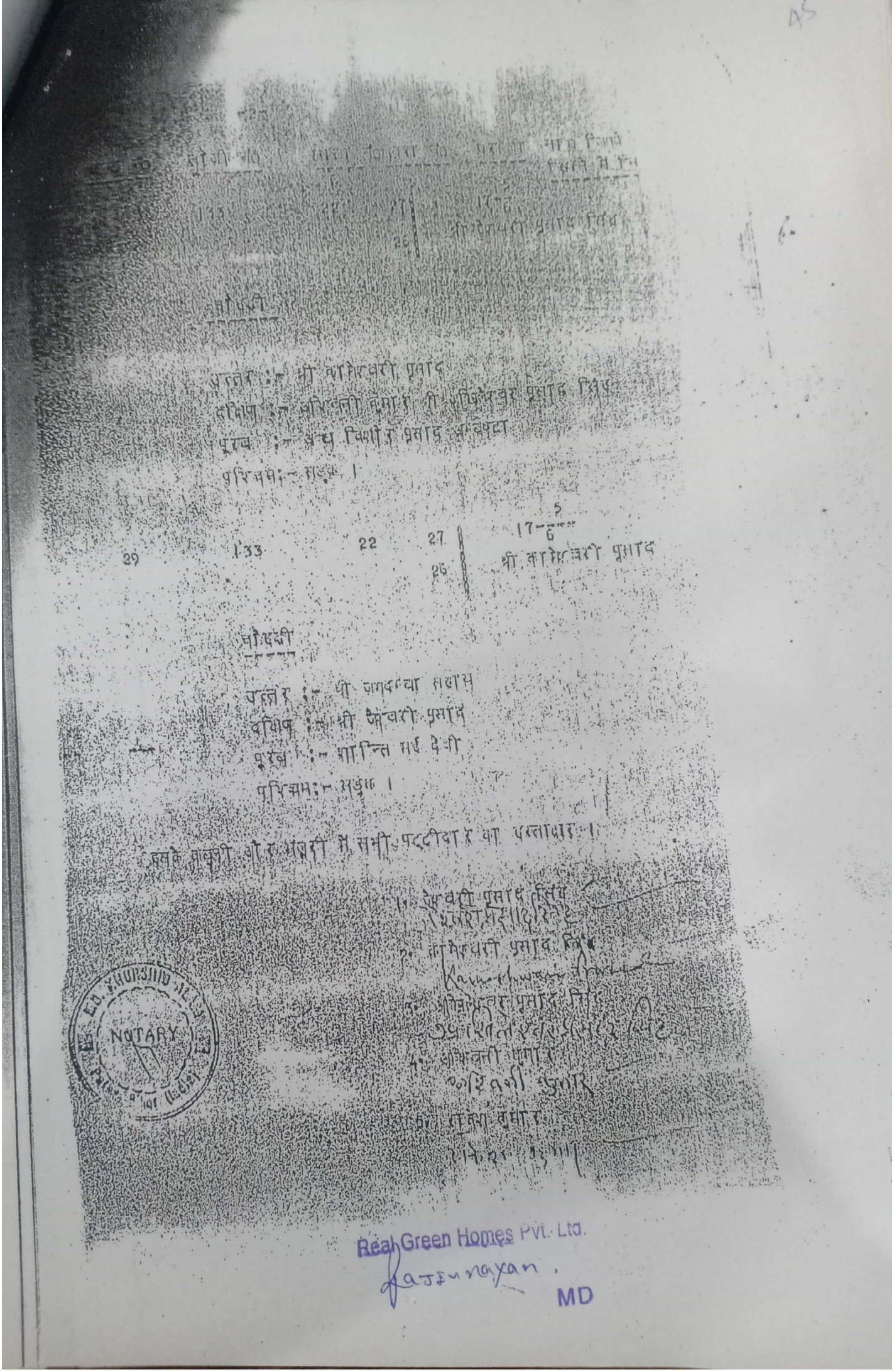

[illegible]	[illegible]	[illegible]	[illegible]	[illegible]
133	22	27	17-5/6	
		26	श्री [illegible] प्रसाद सिंह	

चौदहवीं

उत्तर :- श्री कामेश्वरी प्रसाद

दक्षिण :- अश्विनी कुमार श्री अधिकेश्वर प्रसाद सिंह

पूरब :- अंध किशोर प्रसाद अम्बष्ठा

पश्चिम :- सड़क ।

29	133	22	27	17-5/6
			26	श्री कामेश्वरी प्रसाद

चौदहवीं

उत्तर :- श्री जगदम्बा सहाय

दक्षिण :- श्री ऐश्वरी प्रसाद

पूरब :- शान्ति मई देवी

पश्चिम :- सड़क ।

इसके कबूली और मंजूरी में सभी पट्टीदार का हस्ताक्षर ।

1. ऐश्वरी प्रसाद सिंह
[illegible]
2. कामेश्वरी प्रसाद सिंह
[illegible]
3. अधिकेश्वर प्रसाद सिंह
[illegible]
4. अश्विनी कुमार
[illegible]
5. [illegible] कुमार
[illegible]

NOTARY

Real Green Homes Pvt. Ltd.
Rajeev Nayan
MD

Scanned by CamScanner

Scanned by CamScanner

BIHAR

TWO RUPEES

Real Green Homes Pvt. Ltd.

MD

Scanned by CamScanner

BIHAR

TWENTY FIVE NAYE PAISE

Scanned by CamScanner

15nP

BIHAR

Scanned by CamScanner

	स्टाम्प और कोर्टफीस की अपेक्षित संख्या सूचित करने की तिथि Date fixed for notifying the requisite number of stamps and folios.	अपेक्षित स्टाम्प और फीसों देने की तारीख Date of delivery of the requisite stamps and folios.	तारीख, जबकि देने के लिए प्रतिलिपि तैयार थी Date on which the copy was ready for delivery.	आवेदक को प्रतिलिपि देने की तारीख Date of making over the copy to the applicant.
				15/5/13

दीवानी उपखण्ड अधिकारी का कार्यालय मनिहारी

मुकदमा नं० 97/12-13 सन्दर्भ दिनांक नं०-2 जिला पटना बिहार

मौजा- शंकरपुर थाना- पुलवारी थाना नं०- 27 जिला- पटना

मुकदमा में जमीन का इकरार - 0.05 डि० / अधिकार का अभिलेख- केवाला

पूर्व का मुकदमा होने पर - yes / कार्यालय का नाम ..... तिथि .....

प्रस्तावना .....

/ आवेदक का हस्ताक्षर ..... हस्ताक्षर .....

हस्ताक्षर होने के (दीवानी दलील के अनु)

जमाबंदी सं०	जमाबंदी का नाम और पिता का नाम	खाता नं०	खेसरा नं०	रकबा डि०	लगान	अन्य टिप्पणियाँ
213	आनंदमोहन प्र० सिंह पिता- स्व० रामेश्वर प्र० सिंह	97 22	24 26	0.05 डि०	2.10	वादी/प्रतिवादी के नाम से पंजीकृत है जमीन पर दोनों का कब्जा है

क्या दूसरा होने के (दीवानी दलील के बाद) आवेदक का पक्ष

X	✓	X	X	X	X

क्या दूसरा होने के

जमाबंदी सं०	जमाबंदी का नाम पिता का नाम	खाता नं०	खेसरा नं०	रकबा डि०	लगान	अन्य टिप्पणियाँ
(1)	श्री जगदीश सिंह पिता- स्व० रामेश्वर प्र० सिंह	22	24 26	0.04½ डि०	1.25	
(2)	श्री कामेश्वरी प्रसाद पिता- स्व० रामेश्वर प्र० सिंह	22	24 28	0.04½ डि०	1.25	
(3)	श्री कार्तिकी कुमार उर्फ श्री राकेश कुमार पिता- स्व० रामेश्वर प्र० सिंह	22	26	0.04½ डि०	1.25	
(4)	श्री अभिलेखपाल प्र० सिंह पिता- स्व० कार्तिकपाल प्र० सिंह	97	33	0.03½ डि०	5.05	

कुल रकबा 0.05 डि० कुल लगान 5.05

दीवानी उपखण्ड अधिकारी मनिहारी

13/5/13

हस्ताक्षर

दिनांक 13/2/13

Scanned by CamScanner

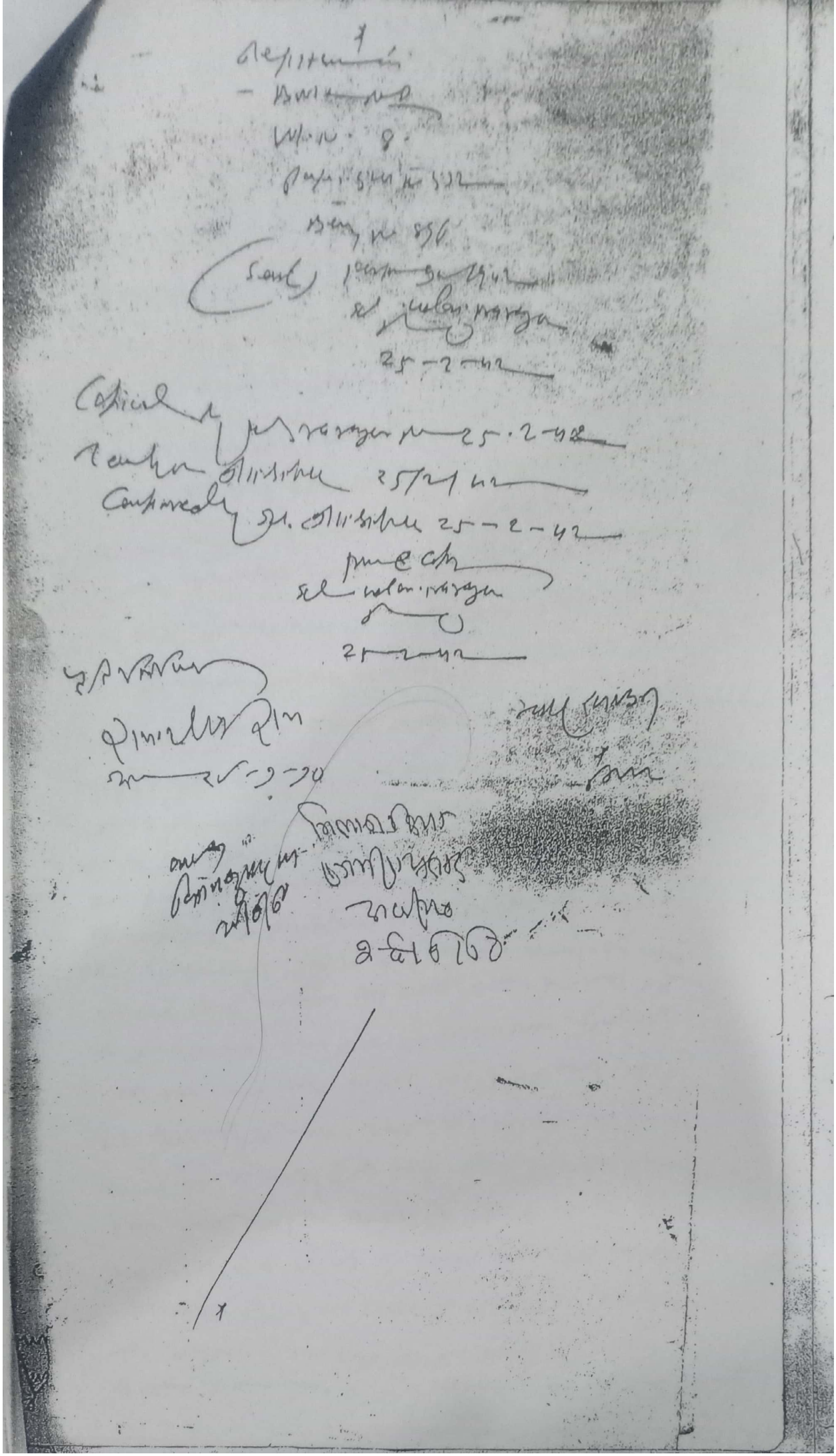

Scanned by CamScanner

Scanned by CamScanner

Scanned by CamScanner

Scanned by CamScanner

Scanned by CamScanner

RealGreen Homes PVT. LTD.
MD

Scanned by CamScanner

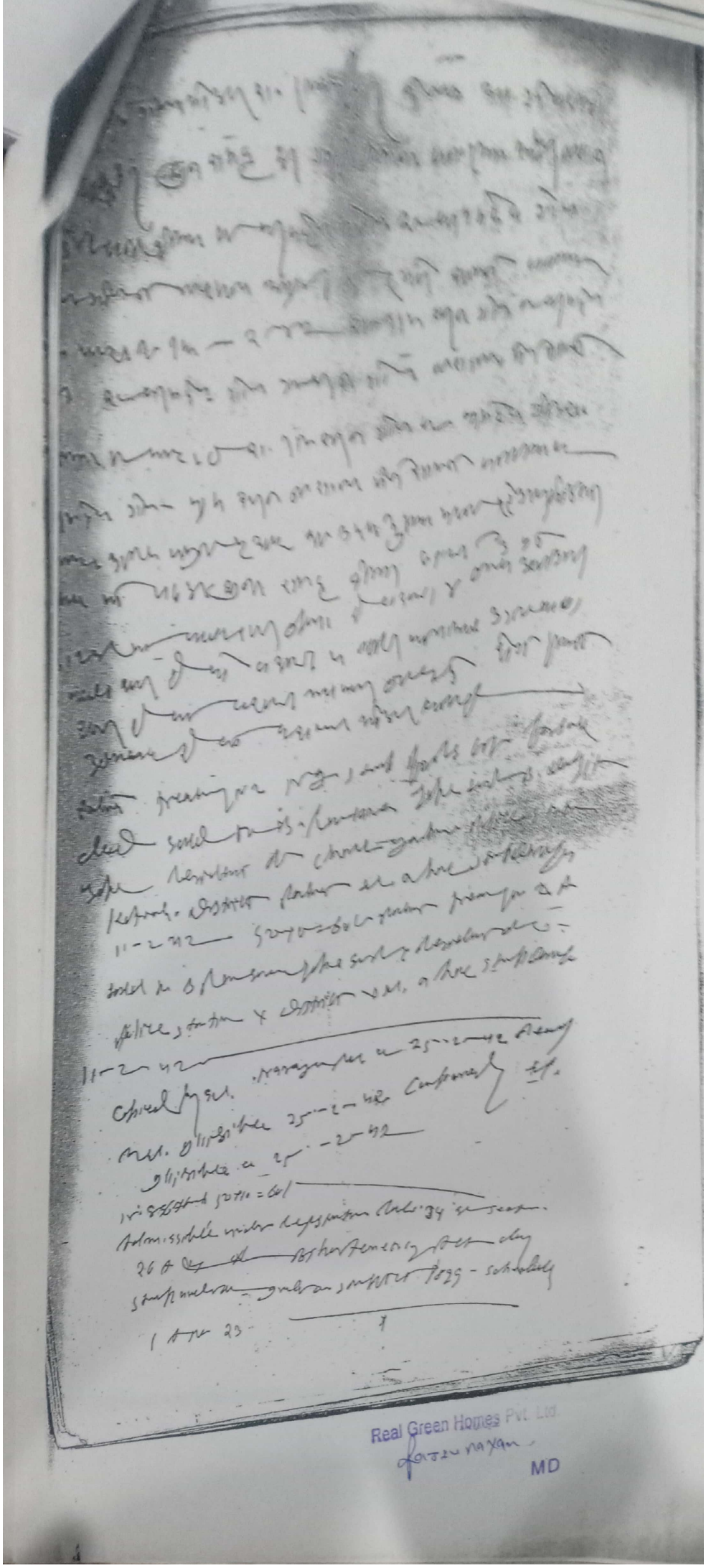

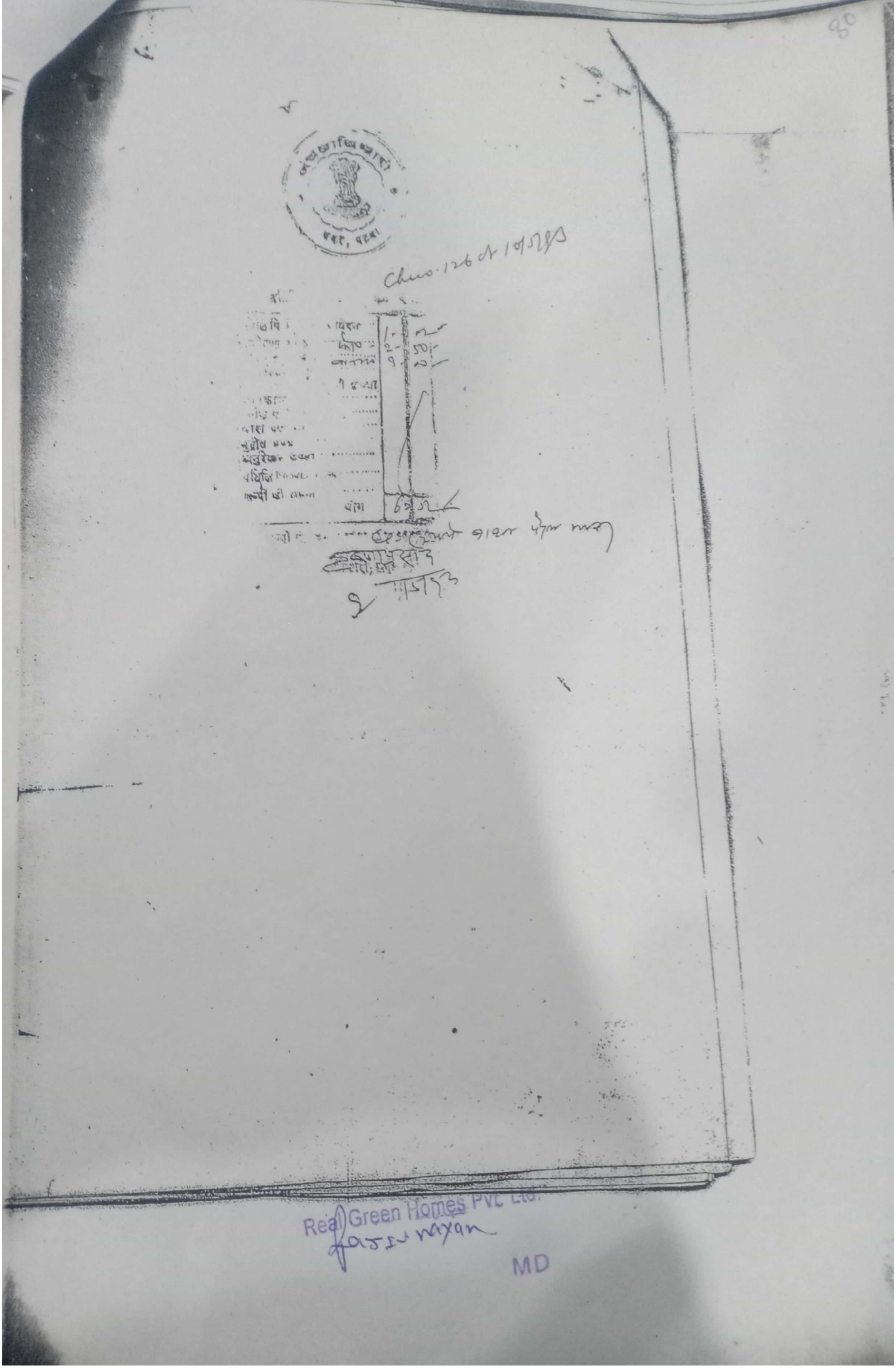

Scanned by CamScanner