

फारम-VIII - क
कार्यालय नगर परिषद दानापुर निजामत
भवन की योजना के अनुमोदन
उपविधि संख्या- 8(4)

आप के आवेदन संख्या- 49 तिथि- 28.05.2019 के संदर्भ में

मेसर्स पेपल कन्स्ट्रक्शन प्रा0 लि0, डाइरेक्टर:- श्री पंकज कुमार एवं अन्य, पिता-स्व0 बिरेन्द्र सिंह, पता-पटनेर हाउस, बसंत बिहार कॉलोनी, बोरिंग रोड, जिला-पटना।

- (क) आवासीय भवन के निर्माण
(ख) व्यवसायिक भवन के निर्माण
(ग) भवन के पुनःनिर्माण
(घ) विद्यमान भवन में परिवर्तन या परिवर्धन
(ङ) भवन के उपयोग में परिवर्तन

हेतु दानापुर नगर परिषद/नगर निगम/नगर परिषद/नगर पंचायत/महानगर क्षेत्र/बिहार शहरी आयोजना तथा विकास अधिनियम, 2012 के अधिन स्कीम के 4.9.. प्लॉट नं0- 883, खाता नं0- 269, तौजी नं0-, थाना नं0- 21, मौजा- दानापुर शहजादपुर, पता-थाना- दानापुर, जिला- पटना के बाबत निम्नलिखित शर्तों/निर्वधनों के अध्याधीन एतद् द्वारा भवन योजना जिसका प्लान केस नं0-....82...../19-20 है, जिसका निर्माण क्षेत्रफल 4733.99 वर्ग मीटर एवं B+G+5 की स्वीकृति दी जाती है:-

- (क) भूमि/भवन का उपयोग अनन्य रूप से आवासीय प्रयोजन के लिए किया जाएगा और इस प्राधिकार के पूर्व अनुमोदन के बिना उपयोगों को किसी अन्य उपयोग के लिए परिवर्तित नहीं किया जाएगा।
- (ख) विकास पूर्ण रूप से आवश्यक अनुमति के पृष्ठांकन के साथ संलग्न योजनाओं के अनुसार किया जाएगा।
- (ग) अनुमोदित योजना में दर्शाया गया 1974.13 वर्ग मीटर का पार्किंग का स्थान खुला रखा जाएगा और इसके किसी भाग पर निर्माण नहीं किया जाएगा।
- (घ) प्रस्तावित निर्माण वाली भूमि 9.15 मी0 चौड़ाई के अनुमोदित पहुंच मार्ग के माध्यम से सुगम्य होगी।
- (ङ) प्रश्नगत भूमि आवेदक के विधिपूर्ण स्वामित्व एवं शांतिपूर्ण कब्जा में अवश्य हो।
- (च) सड़क को मानक चौड़ाई तक और चौड़ी करने के लिए आवेदक, विभिन्न विकास योजना/आयोजन प्राधिकारों/ या बिहार शहरी आयोजन तथा विकास अधिनियम, 2012 के अधीन अधिसूचित किसी योजना स्कीम के अधीन आच्छादित सुसंगत आयोजना प्राधिकार क्षेत्रों के अधिनस्थ नगर परिषद दानापुर आयोजना क्षेत्र में 0.0 वर्ग मीटर चौड़ी भूमि की पट्टी उक्त उपहार के रूप में देगा।
- (छ) अनुमति (अनुज्ञा) जारी किए जाने की तारीख से तीन वर्षों की अवधि के लिए विधिमान्य होगी।
- (ज) इस उपबंध के अधीन दी गई अनुमति को उस भूखंड, जिसके लिए योजना अनुमोदित की गई हो, के अधिकार, हक, हित बाबत साक्ष्य नहीं मानी जाएगी।

- (झ) योजना के अनुमोदन के पश्चात् भू-अभिलेख के कारण या अधिकार/हक/हित की बाबत कोई विवाद होने पर विवाद की अवधि के दौरान योजना का अनुमोदन स्वतः रद्द समझी जायेगी।
- (ञ) बिहार भू-सम्पदा (विनियमन और विकास) नियमावली (RERA), 2017 की शर्तों के अधीन राज्य में गठित भू-सम्पदा विनियमन प्राधिकरण से इस परियोजना का निबंधन कराना अनिवार्य होगा।
- (ट) भू-स्वामित्व एवं नक्शा से संबंधित समस्त दस्तावेजों / कागजात के सत्यापन की जिम्मेवारी आवेदक की है। भविष्य में इसमें किसी प्रकार की त्रुटि / हेर-फेर / कपटपूर्ण रचना पाये जाने पर नक्शा अस्वीकृत किये जाने के साथ-आवेदक के विरुद्ध विधि सम्मत कार्रवाई की जायेगी।
- (ठ) भवन का निर्माण स्वीकृत नक्शे के अनुरूप ही किये जायें, भविष्य में किसी भी प्रकार के अनियमितता / विचलन पाये जाने की स्थिति में सम्पूर्ण जवाबदेही आवेदक की होगी एवं विधि सम्मत कार्रवाई के पात्र होंगे।
- (ड) Environmental Protection Act. के तहत बहुमजिले भवन के निर्माण के दौरान ढक कर निर्माण किया जाना अनिवार्य होगा।
- (ढ) ठोस अपशिष्ट प्रबंधन नियम (Solid Waste Management Rules), 2016 का अनुपालन किया जाय।
- (ण) अफोर्डेबल हाउसिंग एण्ड स्लम रिहैबिलिटेशन एवं रिडेवलपमेन्ट हाउसिंग पॉलिसी, 2017 के अन्तर्गत शेल्टर फण्ड की राशि जमा करने के उपरान्त ही भवन का निर्माण करना होगा।
- (ण) अन्य शर्त

बिहार नगर पालिका अधिनियम 2007 एवं बिहार भवन उपविधि 2014 के संगत प्रावधानों का अक्षरसः अनुपालन करते हुये भवन निर्माण किया जायेगा।

801-

नगर कार्यपालक पदाधिकारी
नगर परिषद दानापुर निजामत

ज्ञापांक:- 82 / दिनांक:- .. 25/11/2019 ..

प्रतिलिपि:- मेसर्स पेपल कन्स्ट्रक्शन प्रा0 लि0, डाईरेक्टर:- श्री पंकज कुमार एवं अन्य, पिता-स्व0 बिरेन्द्र सिंह, पता- पटना पटनेर हाउस, बसंत बिहार कॉलोनी, बोरिंग रोड, जिला-पटना को सूचनार्थ प्रेषित।

नगर कार्यपालक पदाधिकारी
नगर परिषद दानापुर निजामत

801-

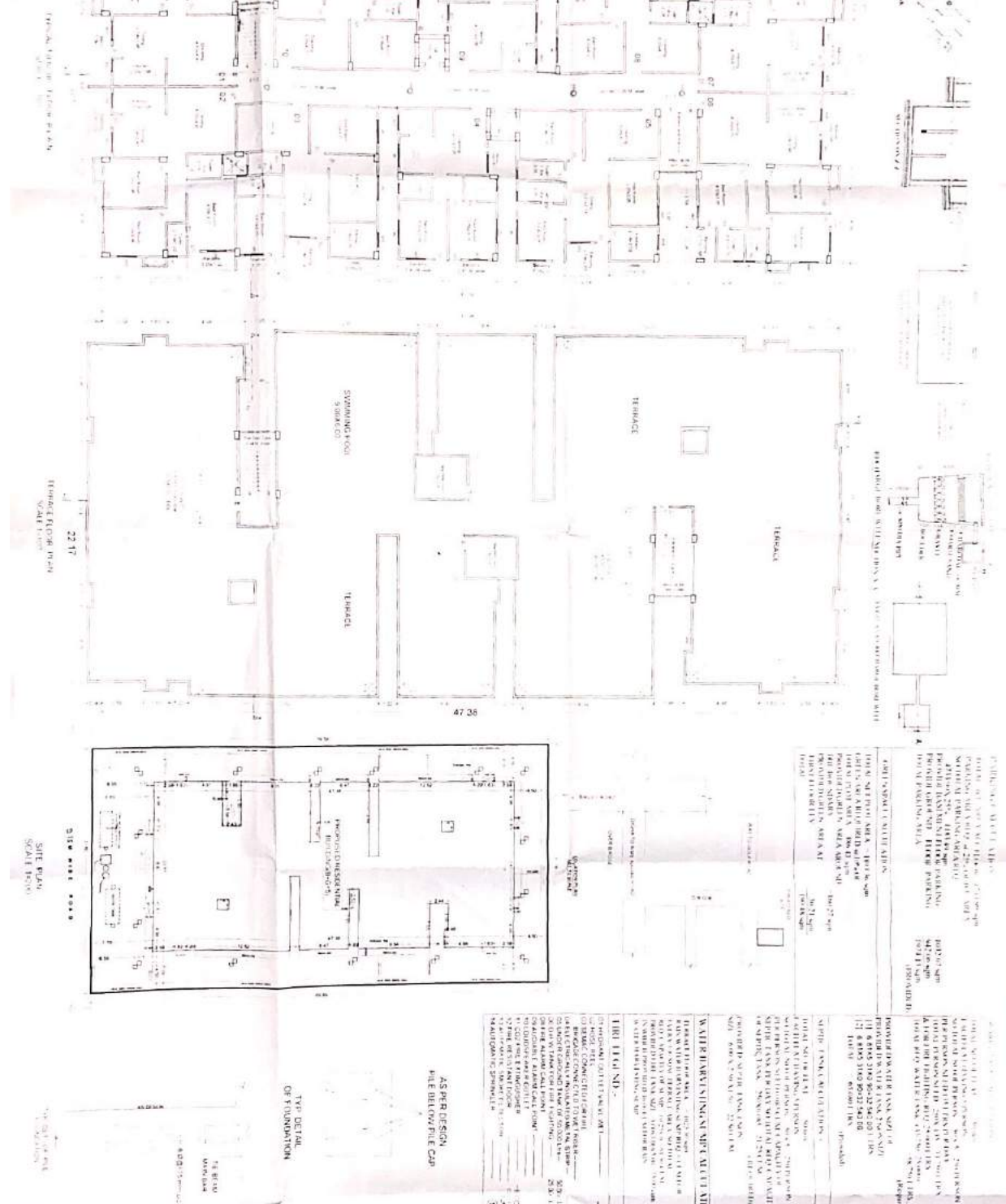

GENERAL NOTES:

1. ALL WORK SHALL BE IN ACCORDANCE WITH THE LATEST EDITIONS OF THE NATIONAL BUILDING CODE OF THE PHILIPPINES AND ALL APPLICABLE LOCAL ORDINANCES.
2. THE CONTRACTOR SHALL BE RESPONSIBLE FOR OBTAINING ALL NECESSARY PERMITS AND APPROVALS FROM THE APPROPRIATE AGENCIES.
3. ALL MATERIALS AND WORKMANSHIP SHALL BE SUBJECT TO INSPECTION AND APPROVAL BY THE ARCHITECT.
4. THE CONTRACTOR SHALL MAINTAIN ACCESS TO ALL ADJACENT PROPERTIES AT ALL TIMES.
5. PROTECT ALL EXISTING UTILITIES AND STRUCTURES TO REMAIN.
6. ALL DIMENSIONS ARE IN METERS UNLESS OTHERWISE SPECIFIED.
7. FINISHES SHALL BE AS NOTED OR AS PER STANDARD SPECIFICATIONS.
8. THE CONTRACTOR SHALL BE RESPONSIBLE FOR OBTAINING ALL NECESSARY PERMITS AND APPROVALS FROM THE APPROPRIATE AGENCIES.
9. ALL MATERIALS AND WORKMANSHIP SHALL BE SUBJECT TO INSPECTION AND APPROVAL BY THE ARCHITECT.
10. THE CONTRACTOR SHALL MAINTAIN ACCESS TO ALL ADJACENT PROPERTIES AT ALL TIMES.
11. PROTECT ALL EXISTING UTILITIES AND STRUCTURES TO REMAIN.
12. ALL DIMENSIONS ARE IN METERS UNLESS OTHERWISE SPECIFIED.
13. FINISHES SHALL BE AS NOTED OR AS PER STANDARD SPECIFICATIONS.

PROPOSED FINISHES AND MATERIALS:

ITEM	DESCRIPTION	QUANTITY	UNIT	REMARKS
1	CEILING	1,200	SQ. M.	
2	FLOOR	1,500	SQ. M.	
3	WALL	2,000	SQ. M.	
4	DOOR	10	NO.	
5	WINDOW	20	NO.	

AS PER DESIGN FILE BEHIND FILE CAB

TYPICAL DETAIL OF FOUNDATION

FOUNDATION DETAIL: Shows a cross-section of a foundation with labels for 'FOUNDATION', 'CONCRETE', 'STEEL REINFORCEMENT', and 'SOIL'.

PROJECT INFORMATION:

PROJECT NAME: [Handwritten Name]

CLIENT: [Handwritten Name]

DATE: 8/19/20

DESIGNER: [Signature]

ARCHITECT: [Signature]

SCALE: 1:100

NOTES:

- 1. ALL DIMENSIONS ARE IN METERS UNLESS OTHERWISE SPECIFIED.
- 2. FINISHES SHALL BE AS NOTED OR AS PER STANDARD SPECIFICATIONS.
- 3. THE CONTRACTOR SHALL BE RESPONSIBLE FOR OBTAINING ALL NECESSARY PERMITS AND APPROVALS FROM THE APPROPRIATE AGENCIES.

APPROVALS:

DESIGNER: [Signature]

ARCHITECT: [Signature]

STAMP: [Professional Engineer Stamp]

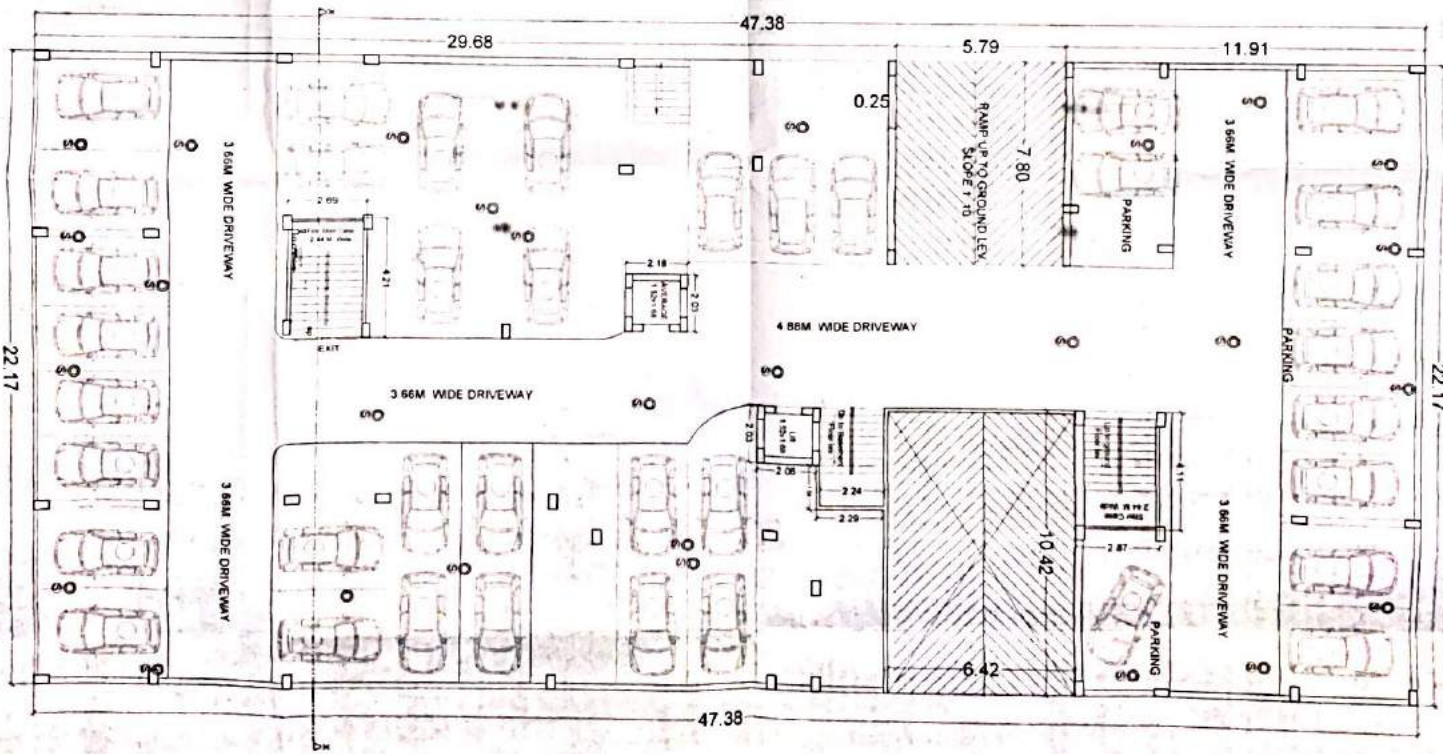
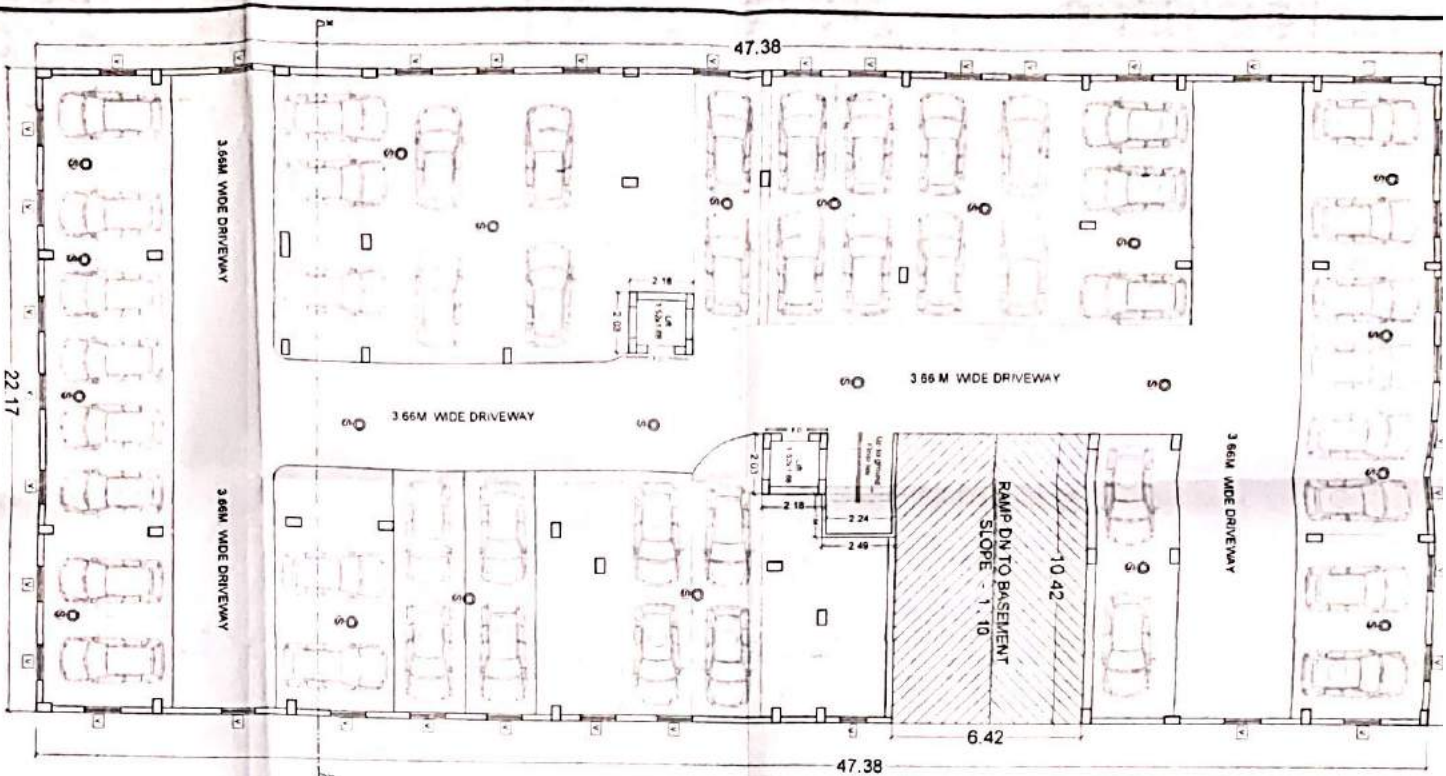

PLOT DETAIL:-

PROPOSED RESIDENTIAL BUILDING OF
PEPPL CONSTRUCTION PVT. LTD.
(1) DIRECTOR : SRI PANKAJ KUMAR,
S/O LATE BIRE NIDAR SINGH,
ON SPLOT NO. 884, TIANA NO. - 21,
KHAJURA NO. - 269,
AT - MAUZA - DANAPUR SILAZADPUR,
TIANA - DANAPUR, DIST. - PATNA

English Kunder Sinha
Kunder Sinha & Partners
Civil Engineers
Patna

Signature of
SRI PANKAJ KUMAR
DIRECTOR

Signature of
SRI PANKAJ KUMAR
DIRECTOR

Signature of
SRI PANKAJ KUMAR
DIRECTOR

Drawing Part No. 82/19-20

For Peopl Construction Pvt. Ltd.
Pankaj KUMAR
Director





REVISI

1. *[Signature]* 20/11/2019

2. *[Signature]* 20/11/2019

3. *[Signature]* 20/11/2019

4. *[Signature]* 20/11/2019

5. *[Signature]* 20/11/2019

6. *[Signature]* 20/11/2019

7. *[Signature]* 20/11/2019

8. *[Signature]* 20/11/2019

9. *[Signature]* 20/11/2019

10. *[Signature]* 20/11/2019

11. *[Signature]* 20/11/2019

12. *[Signature]* 20/11/2019

13. *[Signature]* 20/11/2019

14. *[Signature]* 20/11/2019

15. *[Signature]* 20/11/2019

16. *[Signature]* 20/11/2019

17. *[Signature]* 20/11/2019

18. *[Signature]* 20/11/2019

19. *[Signature]* 20/11/2019

20. *[Signature]* 20/11/2019

DAFTAR ISI

1. PENDAHULUAN

2. DASAR-DASAR PERENCANAAN

3. DATA DASAR

4. PERENCANAAN STRUKTURAL

5. PERENCANAAN LAINNYA

6. PENUTUP

DAFTAR GAMBAR

1. GAMBAR 1.1. RENCANA LANTAI

2. GAMBAR 1.2. RENCANA DINDING

3. GAMBAR 1.3. RENCANA ATAP

4. GAMBAR 1.4. RENCANA TUMBUH

5. GAMBAR 1.5. RENCANA TUMBUH

6. GAMBAR 1.6. RENCANA TUMBUH

7. GAMBAR 1.7. RENCANA TUMBUH

8. GAMBAR 1.8. RENCANA TUMBUH

9. GAMBAR 1.9. RENCANA TUMBUH

10. GAMBAR 1.10. RENCANA TUMBUH

11. GAMBAR 1.11. RENCANA TUMBUH

12. GAMBAR 1.12. RENCANA TUMBUH

13. GAMBAR 1.13. RENCANA TUMBUH

14. GAMBAR 1.14. RENCANA TUMBUH

15. GAMBAR 1.15. RENCANA TUMBUH

16. GAMBAR 1.16. RENCANA TUMBUH

17. GAMBAR 1.17. RENCANA TUMBUH

18. GAMBAR 1.18. RENCANA TUMBUH

19. GAMBAR 1.19. RENCANA TUMBUH

20. GAMBAR 1.20. RENCANA TUMBUH

DAFTAR PUSTAKA

1. Peraturan Menteri Pekerjaan Umum dan Perumahan Rakyat No. 10/PRT/M/2015 tentang Peraturan Menteri Pekerjaan Umum dan Perumahan Rakyat mengenai Standar Nasional Indonesia (SNI) 2847-2013 tentang Tata Cara Perencanaan, Analisis dan Konstruksi Struktur Beton untuk Gedung.

2. Peraturan Menteri Pekerjaan Umum dan Perumahan Rakyat No. 10/PRT/M/2015 tentang Peraturan Menteri Pekerjaan Umum dan Perumahan Rakyat mengenai Standar Nasional Indonesia (SNI) 2847-2013 tentang Tata Cara Perencanaan, Analisis dan Konstruksi Struktur Beton untuk Gedung.

3. Peraturan Menteri Pekerjaan Umum dan Perumahan Rakyat No. 10/PRT/M/2015 tentang Peraturan Menteri Pekerjaan Umum dan Perumahan Rakyat mengenai Standar Nasional Indonesia (SNI) 2847-2013 tentang Tata Cara Perencanaan, Analisis dan Konstruksi Struktur Beton untuk Gedung.

4. Peraturan Menteri Pekerjaan Umum dan Perumahan Rakyat No. 10/PRT/M/2015 tentang Peraturan Menteri Pekerjaan Umum dan Perumahan Rakyat mengenai Standar Nasional Indonesia (SNI) 2847-2013 tentang Tata Cara Perencanaan, Analisis dan Konstruksi Struktur Beton untuk Gedung.

5. Peraturan Menteri Pekerjaan Umum dan Perumahan Rakyat No. 10/PRT/M/2015 tentang Peraturan Menteri Pekerjaan Umum dan Perumahan Rakyat mengenai Standar Nasional Indonesia (SNI) 2847-2013 tentang Tata Cara Perencanaan, Analisis dan Konstruksi Struktur Beton untuk Gedung.

6. Peraturan Menteri Pekerjaan Umum dan Perumahan Rakyat No. 10/PRT/M/2015 tentang Peraturan Menteri Pekerjaan Umum dan Perumahan Rakyat mengenai Standar Nasional Indonesia (SNI) 2847-2013 tentang Tata Cara Perencanaan, Analisis dan Konstruksi Struktur Beton untuk Gedung.

7. Peraturan Menteri Pekerjaan Umum dan Perumahan Rakyat No. 10/PRT/M/2015 tentang Peraturan Menteri Pekerjaan Umum dan Perumahan Rakyat mengenai Standar Nasional Indonesia (SNI) 2847-2013 tentang Tata Cara Perencanaan, Analisis dan Konstruksi Struktur Beton untuk Gedung.

8. Peraturan Menteri Pekerjaan Umum dan Perumahan Rakyat No. 10/PRT/M/2015 tentang Peraturan Menteri Pekerjaan Umum dan Perumahan Rakyat mengenai Standar Nasional Indonesia (SNI) 2847-2013 tentang Tata Cara Perencanaan, Analisis dan Konstruksi Struktur Beton untuk Gedung.

9. Peraturan Menteri Pekerjaan Umum dan Perumahan Rakyat No. 10/PRT/M/2015 tentang Peraturan Menteri Pekerjaan Umum dan Perumahan Rakyat mengenai Standar Nasional Indonesia (SNI) 2847-2013 tentang Tata Cara Perencanaan, Analisis dan Konstruksi Struktur Beton untuk Gedung.

10. Peraturan Menteri Pekerjaan Umum dan Perumahan Rakyat No. 10/PRT/M/2015 tentang Peraturan Menteri Pekerjaan Umum dan Perumahan Rakyat mengenai Standar Nasional Indonesia (SNI) 2847-2013 tentang Tata Cara Perencanaan, Analisis dan Konstruksi Struktur Beton untuk Gedung.