

बिहार सरकार
नगर विकास एवं आवास विभाग

अधिसूचना

संख्या-08न०वि०मा०प्ला० (बैठक)-06/2021 576 न०वि०आ०वि०, पटना, दिनांक-05/11/21

बिहार शहरी आयोजना तथा विकास अधिनियम, 2012 की धारा-9 एवं बिहार शहरी आयोजना तथा विकास नियमावली, 2014 के नियम-9 के द्वारा प्रदत्त शक्तियों का प्रयोग करते हुए बिहार सरकार, औरंगाबाद नगर परिषद् एवं इसके आस-पास स्थित महत्वपूर्ण क्षेत्रों एवं शहरी क्षमता वाले ग्रामीण क्षेत्रों के समेकित एवं सुव्यवस्थित विकास के उद्देश्य से अगले बीस वर्षों अथवा इससे विस्तारित अवधि के लिए महायोजना तैयार करने हेतु निम्नलिखित आयोजना क्षेत्र घोषित करती है, जिसे "औरंगाबाद आयोजना क्षेत्र" कहा जाएगा। इसकी स्थानीय सीमाएँ निम्नवत है :-

- उत्तर - पश्चिमी भाग में औरंगाबाद सी०डी० ब्लॉक के सुसनार, भरथौली, कथौटिया, करमा, दम्भा, मुलानगर, चौरिया राजस्व ग्राम तक।
- दक्षिण- पूर्वी भाग में औरंगाबाद सी०डी० ब्लॉक के मुररिया, सोनवर्षा, यारी, आनन्दपुर राजस्व ग्राम से होते हुए देव सी०डी० ब्लॉक के कुण्डा, बिजौली, सुजा करमान, करमा बाला से होते हुए औरंगाबाद सी०डी० ब्लॉक के भरथौली राजस्व ग्राम तक।
- पूरब - उत्तरी भाग में औरंगाबाद सी०डी० ब्लॉक के बंशीखाप, इंगलीश, डबुरा कलान, डबुरा खुर्द, निर्मल बिगहा, बाला बिगहा, ओरा राजस्व ग्राम तक।
- पश्चिम- दक्षिण भाग में औरंगाबाद सी०डी० ब्लॉक के रायपुरा, बभनडीह, खैराबिन्द राजस्व ग्राम तक।

इस आयोजना क्षेत्र का क्षेत्रफल 97.87 वर्ग कि०मी० है, जिसमें शहरी क्षेत्र का क्षेत्रफल 17.86 वर्ग कि०मी० एवं शेष ग्रामीण क्षेत्र का क्षेत्रफल 80.01 वर्ग कि०मी० है। इस आयोजना क्षेत्र के अन्तर्गत एक शहरी प्रशासनिक इकाई (औरंगाबाद नगर परिषद्) तथा 47 राजस्व ग्राम, जिसमें औरंगाबाद सी०डी० ब्लॉक के 39 राजस्व ग्राम, देव सी०डी० ब्लॉक के 08 राजस्व ग्राम शामिल है।

इस आयोजना क्षेत्र का नक्शा यथा अनुसूची-I, इस आयोजना क्षेत्र के अधीन पड़ने वाली शहरी प्रशासनिक इकाई एवं राजस्व ग्रामों की सूची यथा अनुसूची-II एवं आयोजना क्षेत्र के अधीन शहरी प्रशासनिक इकाई तथा राजस्व ग्रामों के नाम एवं आबादी की विवरणी यथा अनुसूची-III के रूप में इस अधिसूचना के साथ संलग्न है।

बिहार राज्यपाल के आदेश से

(सतीश कुमर सिंह)

विशेष सचिव

नगर विकास एवं आवास विभाग,
बिहार, पटना।

ज्ञापांक-08न०वि०मा०प्ला० (बैठक)-06/2021 576 न०वि०आ०वि०, पटना, दिनांक-05/11/21

प्रतिलिपि-अधीक्षक राजकीय मुद्रणालय, गुलजारबाग, पटना/ ई-गजट कोषांग, वित्त विभाग, बिहार, पटना को सी०डी० के साथ बिहार गजट के असाधारण अंक में प्रकाशनार्थ प्रेषित।

उनसे अनुरोध है कि वे कृपया मुद्रित गजट की 200 प्रतियाँ नगर विकास एवं आवास विभाग को उपलब्ध करायेंगे।

विशेष सचिव

CONSTITUENTS OF AURANGABAD PLANNING AREA

SL NO	C.D. BLOCK	NO OF REVENUE VILLAGES	RURAL AREA (in sq km)	NO OF CENSUS TOWN	CENSUS TOWN AREA (in sq km)	NO OF ADMINISTRATIVE UNITS	URBAN AREA (in sq km)	TOTAL AREA (in sq km)	TOTAL POPULATION (as per census 2011)
1	Aurangabad	39	62.8200	0	0.00	1	17.86	80.68	147816
2	Deo	8	17.1900	0	0.00	0	0.00	17.19	11645
TOTAL		47	80.01	0	0	1	17.86	97.87	159461

Village/Town Under Aurangabad Planning Area					
SL NO.	VILLAGE NAME	BLOCK NAME	STATUS	POPULATION (CENSUS 2011)	AREA (IN SQ KM)
1	Suja Karman	Deo	RURAL	634	0.5849
2	Hasauli	Deo	RURAL	3769	4.2553
3	Ratanuan	Deo	RURAL	796	0.8771
4	Karma Bala	Deo	RURAL	988	1.6664
5	Bijauli	Deo	RURAL	826	2.5817
6	Chanduli Buzurg	Deo	RURAL	612	0.9405
7	Karam Hazari	Deo	RURAL	974	1.5628
8	Kunda	Deo	RURAL	3046	4.7310
Area from Deo C.D.Block (8 Villages)				11645	17.19
9	Muraria	Aurangabad	RURAL	272	1.2318
10	Bisrampur	Aurangabad	RURAL	0	0.4498
11	Mahuari	Aurangabad	RURAL	0	0.3265
12	Atrauli	Aurangabad	RURAL	0	0.3962
13	Dhobaul	Aurangabad	RURAL	1476	1.2803
14	Tendua	Aurangabad	RURAL	744	0.2475
15	Yari	Aurangabad	RURAL	1625	4.0671
16	Ora	Aurangabad	RURAL	3452	3.0250
17	Bansikhap	Aurangabad	RURAL	614	1.7452
18	Chauriya	Aurangabad	RURAL	896	1.2196
19	Bharthauli	Aurangabad	RURAL	1346	1.3307
20	Parsa	Aurangabad	RURAL	579	1.1516
21	Dambha	Aurangabad	RURAL	233	1.4175
22	Tendawa urf Tendua	Aurangabad	RURAL	986	0.8336
23	Khaira Bind	Aurangabad	RURAL	2398	3.7945
24	Kusi	Aurangabad	RURAL	4719	6.6624
25	Aurangabad (Nagar Parishad)	Aurangabad	URBAN	102244	17.8697
26	Inglish	Aurangabad	RURAL	368	0.4799
27	Chatara	Aurangabad	RURAL	1304	0.3467
28	Bharthauli	Aurangabad	RURAL	1864	1.0943
29	Nirmal Bigha	Aurangabad	RURAL	316	2.8232
30	Karma	Aurangabad	RURAL	4623	2.4087
31	Babhandih	Aurangabad	RURAL	1128	2.1348
32	Maulanagar	Aurangabad	RURAL	1295	2.5189
33	Morauli	Aurangabad	RURAL	429	0.4508
34	Dabura Khurd	Aurangabad	RURAL	785	1.8858
35	Majurahi	Aurangabad	RURAL	1084	1.9123
36	Jarma Khap	Aurangabad	RURAL	944	0.5644
37	Bela	Aurangabad	RURAL	3264	3.3463
38	Susnar	Aurangabad	RURAL	1104	1.5189
39	Dabura Kalan	Aurangabad	RURAL	285	1.9331
40	Bala Bigha	Aurangabad	RURAL	31	0.8559
41	Anandpura	Aurangabad	RURAL	444	0.4516
42	Hasauli Azarkbe	Aurangabad	RURAL	310	0.3905
43	Inguna	Aurangabad	RURAL	536	0.3556
44	Raypura	Aurangabad	RURAL	2283	4.5989
45	Sonbarsa	Aurangabad	RURAL	729	1.2616
46	Kathautia	Aurangabad	RURAL	1303	0.4452
47	Tetaria	Aurangabad	RURAL	994	1.3673
48	Panrepur	Aurangabad	RURAL	809	0.4943
Area from Aurangabad C.D.Block (47 Villages & 1 Urban)				147816	80.68
Total				159461	97.87

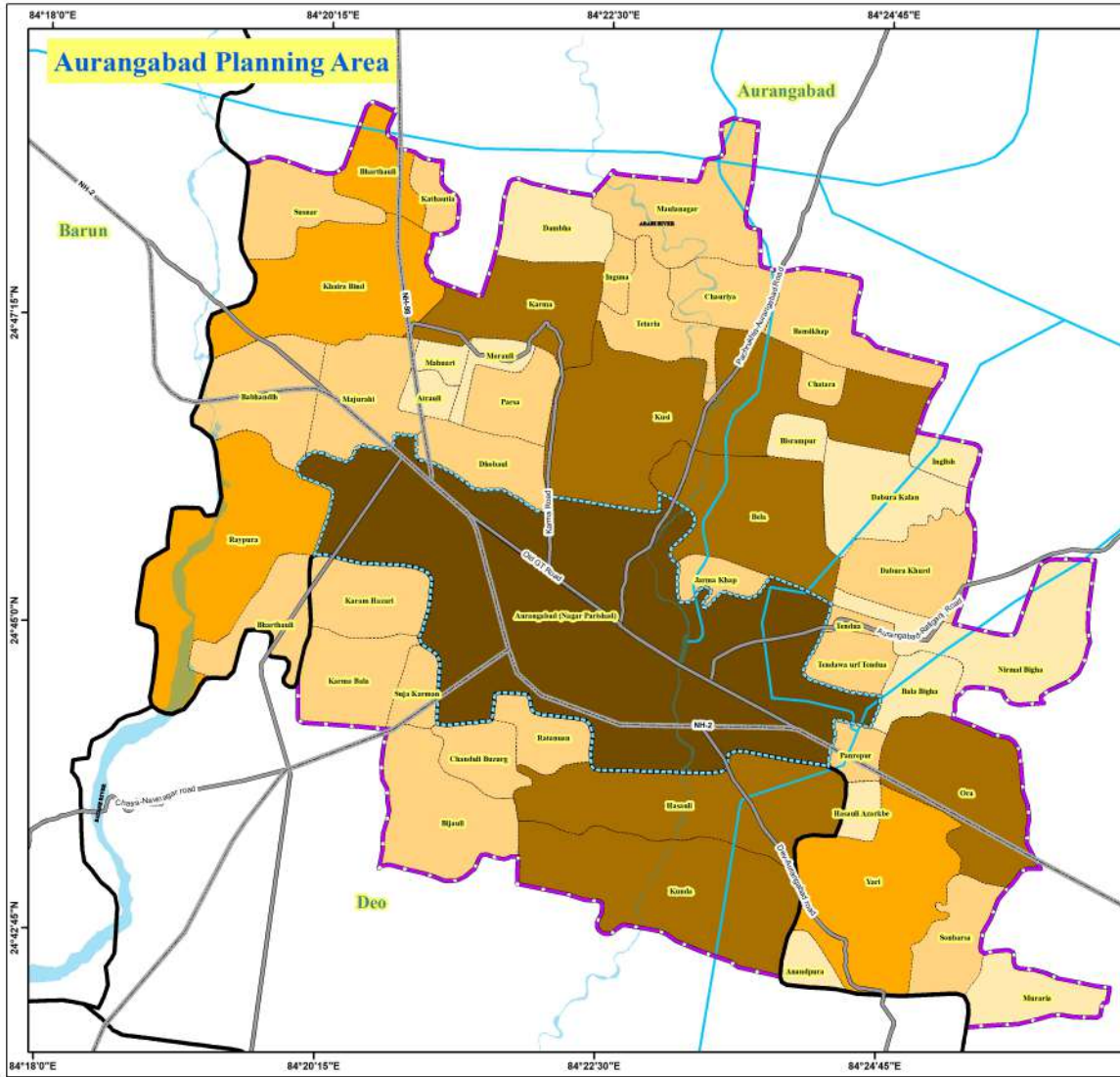

Legend

- Aurangabad_PlanningArea_boundary
- Administrative Boundary**
 - Block Boundary
 - Aurangabad Nagar Parishad
 - Village Boundary
- Regional Connectivity**
 - Major Roads
 - Internal Roads
 - Canal
 - River

Population as per Census 2011

- 0 - 500
- 501 - 1500
- 1501 - 2500
- 2501 - 5000
- 5001 - 102244

Brief Profile:
 Aurangabad Nagar Parishad Area: 17.87 SqKm
 Aurangabad Planning Area: 97.87 SqKm
 Total Population (as per Census 2011): 1,59,461
 No of Urban Centers: 1
 No of Revenue Villages: 47

0 15 30 60 90 120
 Scale: - 1:50,000 KM

Prepared by:
 Town & Country Planning Organization
 UD&HD, Bihar