



बिहार गजट

असाधारण अंक

बिहार सरकार द्वारा प्रकाशित

25 कार्तिक 1943 (श10)

(सं0 पटना 927) पटना, मंगलवार, 16 नवम्बर 2021

uxj fodkl , oa vkokl foHkkx

vf/kl ipuk

5 नवम्बर 2021

सं० 08न०वि०मा०प्ला० (बैठक)-06/2021-574@न०वि०आ०वि०—बिहार शहरी आयोजना तथा विकास अधिनियम, 2012 की धारा-9 एवं बिहार शहरी आयोजना तथा विकास नियमावली, 2014 के नियम-9 के द्वारा प्रदत्त शक्तियों का प्रयोग करते हुए बिहार सरकार, डेहरी नगर परिषद् एवं इसके आस-पास स्थित महत्वपूर्ण क्षेत्रों एवं शहरी क्षमता वाले ग्रामीण क्षेत्रों के समेकित एवं सुव्यवस्थित विकास के उद्देश्य से अगले बीस वर्षों अथवा इससे विस्तारित अवधि के लिए महायोजना तैयार करने हेतु निम्नलिखित आयोजना क्षेत्र घोषित करती है, जिसे **^Mgj h vk; kst uk {k=**** कहा जाएगा। इसकी स्थानीय सीमाएँ निम्नवत हैं :-

- mYkj &** पश्चिमी भाग में अकोढी गोला सी०डी० ब्लॉक के चण्डी, पकड़िया, सलिया छपरा, चन्दा, नावाडीह, मुनिआर, तेनुआ खुर्द, तिवारी डिह राजस्व ग्राम से होते हुए डेहरी सी०डी० ब्लॉक के अहिरावन, शिवपुर, गोनुवन, मौडिहा, परसावन, तनरवा राजस्व ग्राम तक।
- nf{k.k &** पूर्वी भाग में डेहरी सी०डी० ब्लॉक के कतर, शिकरिया, पटनवा, शाहपुर, दूधनी, नावाडीह राजस्व ग्राम तक।
- ijc &** उत्तरी भाग में डेहरी सी०डी० ब्लॉक के मझिआव, डारीहाट, भुसौला, चैनपुर, बेरकाप, हुरका, डेहरी नगर परिषद्, बस्तीपुर, राजस्व ग्राम तक।
- if'pe &** दक्षिणी भाग में डेहरी सी०डी० ब्लॉक के भलुआरी, भटौली, पटपुरा, दहौर, सुआरा, रूदरपुरा, जमुआर, चोरमारा, महादेवा राजस्व ग्राम से होते हुए सासाराम सी०डी० ब्लॉक के जगदौवडीह, विश्रामपुर, खनरा, बहरार, डुमरिया, सेमरा, रामपुर, निर्मलपुर राजस्व ग्राम तक।

इस आयोजना क्षेत्र का क्षेत्रफल—209.80 वर्ग कि०मी० है, जिसमें शहरी क्षेत्रफल 17.80 वर्ग कि०मी० है एवं शेष ग्रामीण क्षेत्रफल 192.00 वर्ग कि०मी० है। इस आयोजना क्षेत्र के अन्तर्गत एक शहरी प्रशासनिक इकाई (डेहरी नगर परिषद्) तथा 89 राजस्व ग्राम जिसमें सासाराम सी०डी० ब्लॉक के 09, डेहरी सी०डी० ब्लॉक के 52 एवं अकोढी गोला सी०डी० ब्लॉक के 28 राजस्व ग्राम शामिल हैं।

इस आयोजना क्षेत्र का नक्शा यथा अनुसूची—I, इस आयोजना क्षेत्र के अधीन पड़ने वाली शहरी प्रशासनिक इकाई एवं राजस्व ग्रामों की सूची यथा अनुसूची—II एवं आयोजना क्षेत्र के अधीन शहरी प्रशासनिक इकाई तथा राजस्व ग्रामों के नाम एवं आबादी की विवरणी यथा अनुसूची—III के रूप में इस अधिसूचना के साथ संलग्न है।

fcgkj jkT; i ky ds vknš k l }
l rh'k dēkj fl g,
fo'kšk l fpoA

Annexure - I

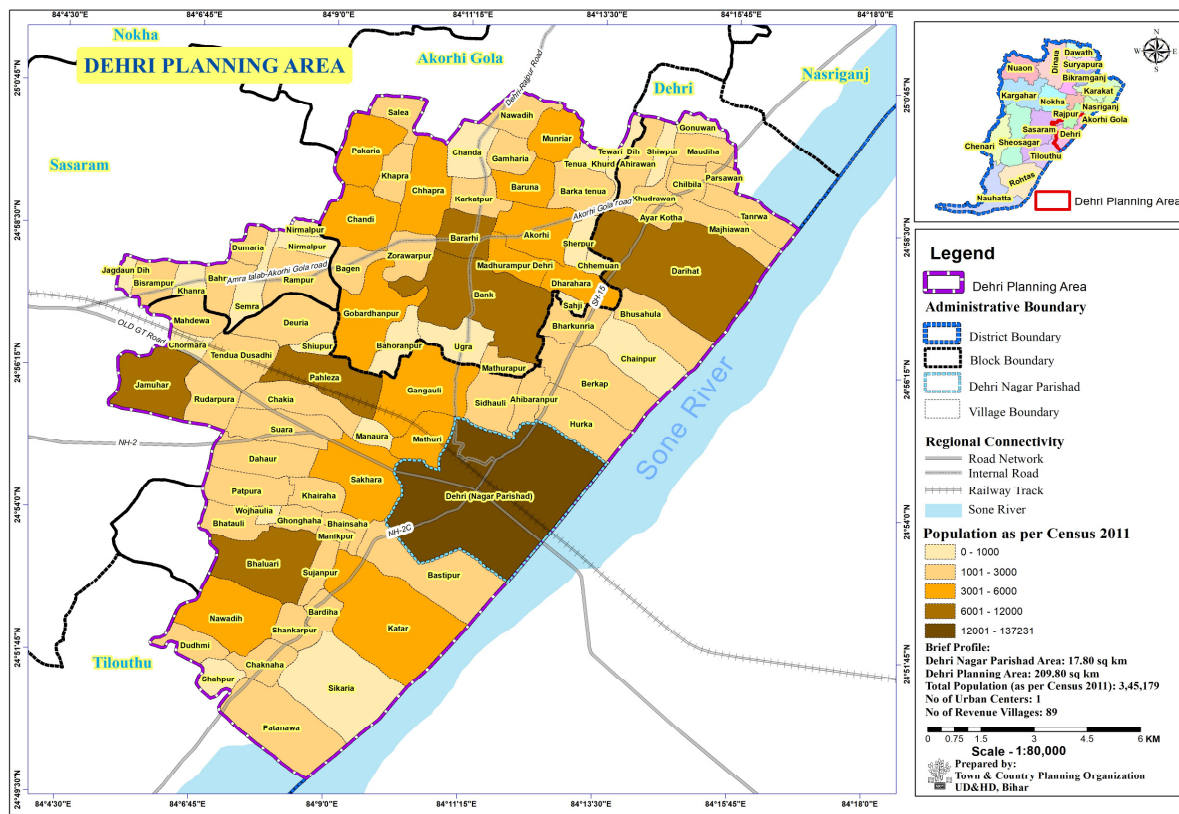

Annexure-II

CONSTITUENTS OF DEHRI PLANNING AREA

SL NO	C.D. BLOCK	NO OF REVENUE VILLAGES	RURAL AREA (in sq km)	NO OF CENSUS TOWN	CENSUS TOWN AREA (in sq km)	NO OF ADMINISTRATIVE UNITS	URBAN AREA (in sq km)	TOTAL AREA (in sq km)	TOTAL POPULATION (as per census 2011)
1	Sasaram	9	10.33	0	0.00	0	0	10.33	8934
	Dehri	52	127.93	0	0.00	1	17.80	145.73	262206
2	Akorhi Gola	28	53.74	0	0.00	0	0.00	53.74	74039
TOTAL		89	192.00	0	0	1	17.80	209.80	345179

Annexure-III

Village/Town Under Dehri Planning Area

SL NO.	VILLAGE NAME	BLOCK NAME	STATUS	POPULATION (CENSUS 2011)	AREA (IN SQ KM)
1	Nirmalpur	Sasaram	RURAL	0	0.92
2	Khanra	Sasaram	RURAL	588	0.75
3	Dumaria	Sasaram	RURAL	1301	0.90
4	Jagdaun Dih	Sasaram	RURAL	400	0.44
5	Rampur	Sasaram	RURAL	2895	2.66
6	Bisrampur	Sasaram	RURAL	1907	1.39
7	Nirmalpur	Sasaram	RURAL	302	0.37
8	Semra	Sasaram	RURAL	186	1.49
9	Bahrar	Sasaram	RURAL	1355	1.41
Area from Sasaram C.D.Block (9 Villages)				8934	10.33
10	Sidhauli	Dehri	RURAL	2320	2.23
11	Sujanpur	Dehri	RURAL	1750	1.03
12	Dahaur	Dehri	RURAL	2802	2.80
13	Suara	Dehri	RURAL	2584	2.75
14	Darihat	Dehri	RURAL	11953	10.92
15	Chakia	Dehri	RURAL	2362	2.57
16	Bhusahula	Dehri	RURAL	2953	2.88
17	Ahirawan	Dehri	RURAL	1942	1.75
18	Shiupur	Dehri	RURAL	932	0.56
19	Manikpur	Dehri	RURAL	1814	0.49
20	Bhainsaha	Dehri	RURAL	2833	0.68
21	Chormara	Dehri	RURAL	25	0.72
22	Pahleza	Dehri	RURAL	6464	3.47
23	Bhaluari	Dehri	RURAL	6821	4.75
24	Maudiha	Dehri	RURAL	1727	1.48
25	Sikaria	Dehri	RURAL	559	6.23
26	Bardiha	Dehri	RURAL	1477	0.91
27	Patanawa	Dehri	RURAL	1983	5.42
28	Wojhulia	Dehri	RURAL	731	0.31
29	Parsawan	Dehri	RURAL	1307	0.59
30	Tanrwa	Dehri	RURAL	1177	1.97
31	Bharkunria	Dehri	RURAL	1885	1.75
32	Chainpur	Dehri	RURAL	876	3.09
33	Rudarpura	Dehri	RURAL	1121	2.18
34	Shankarpur	Dehri	RURAL	2056	1.26
35	Deuria	Dehri	RURAL	2939	2.86
36	Chilbila	Dehri	RURAL	1380	1.00
37	Gonuwan	Dehri	RURAL	720	0.66
38	Berkap	Dehri	RURAL	2893	4.44
39	Dudhmi	Dehri	RURAL	1705	1.34

SL NO.	VILLAGE NAME	BLOCK NAME	STATUS	POPULATION (CENSUS 2011)	AREA (IN SQ KM)
40	Gangauli	Dehri	RURAL	5279	4.78
41	Mathuri	Dehri	RURAL	3581	1.92
42	Katar	Dehri	RURAL	3368	8.62
43	Bhatauli	Dehri	RURAL	1558	1.59
44	Ayar Kotha	Dehri	RURAL	1138	0.56
45	Jamuhar	Dehri	RURAL	6228	3.73
46	Patpura	Dehri	RURAL	1617	2.29
47	Dehri (Nagar Parishad)	Dehri	URBAN	137231	17.80
48	Mahdewa	Dehri	RURAL	1298	1.80
49	Ahbaranpur	Dehri	RURAL	2065	1.18
50	Manaura	Dehri	RURAL	625	0.70
51	Bastipur	Dehri	RURAL	2159	5.21
52	Chaknaha	Dehri	RURAL	1831	1.54
53	Sakhara	Dehri	RURAL	5820	4.17
54	Hurka	Dehri	RURAL	1982	3.08
55	Shiwpur	Dehri	RURAL	590	0.81
56	Tendua Dusadhi	Dehri	RURAL	2660	2.40
57	Shahpur	Dehri	RURAL	89	1.04
58	Nawadih	Dehri	RURAL	4000	4.23
59	Majhiawan	Dehri	RURAL	1839	2.02
60	Khudrawan	Dehri	RURAL	1439	1.02
61	Ghonghaha	Dehri	RURAL	1865	0.82
62	Khairaha	Dehri	RURAL	1853	1.31
Area from Dehri C.D.Block (52 Villages & 1 Urban)				262206	145.73
63	Sahji	Akorhi Gola	RURAL	0	0.32
64	Chhemuan	Akorhi Gola	RURAL	0	0.38
65	Ugra	Akorhi Gola	RURAL	945	1.86
66	Zorawarpur	Akorhi Gola	RURAL	1279	1.68
67	Pakaria	Akorhi Gola	RURAL	3136	2.84
68	Sherpur	Akorhi Gola	RURAL	754	0.95
69	Gamharia	Akorhi Gola	RURAL	2335	1.29
70	Gobardhanpur	Akorhi Gola	RURAL	3699	4.13
71	Bagen	Akorhi Gola	RURAL	1306	1.35
72	Baruna	Akorhi Gola	RURAL	4231	1.75
73	Bahoranpur	Akorhi Gola	RURAL	493	1.48
74	Chanda	Akorhi Gola	RURAL	939	1.85
75	Madhurampur Dehri	Akorhi Gola	RURAL	5249	1.47
76	Bank	Akorhi Gola	RURAL	10444	7.62
77	Dharahara	Akorhi Gola	RURAL	3834	1.75
78	Salea	Akorhi Gola	RURAL	1620	1.24

SL NO.	VILLAGE NAME	BLOCK NAME	STATUS	POPULATION (CENSUS 2011)	AREA (IN SQ KM)
79	Khapra	Akorhi Gola	RURAL	1627	1.29
80	Karkatpur	Akorhi Gola	RURAL	1511	1.52
81	Tewari Dih	Akorhi Gola	RURAL	578	0.85
82	Nawadih	Akorhi Gola	RURAL	2100	1.65
83	Akorhi	Akorhi Gola	RURAL	3810	2.84
84	Mathurapur	Akorhi Gola	RURAL	1689	0.75
85	Tenua Khurd	Akorhi Gola	RURAL	671	0.70
86	Chhapra	Akorhi Gola	RURAL	3928	3.25
87	Chandi	Akorhi Gola	RURAL	5441	3.13
88	Munriar	Akorhi Gola	RURAL	3343	1.81
89	Barka tenua	Akorhi Gola	RURAL	1683	2.10
90	Bararhi	Akorhi Gola	RURAL	7394	1.88
Area from Akorhi Gola C.D.Block (28 Villages)				74039	53.74
Total				345179	209.80

अधीक्षक, सचिवालय मुद्रणालय,
 बिहार, पटना द्वारा प्रकाशित एवं मुद्रित।
 बिहार गजट (असाधारण) 927-571+200-डी0टी0पी0।
 Website: <http://egazette.bih.nic.in>